

**PERÚ**Ministerio del
AmbienteOrganismo de Evaluación y
Fiscalización Ambiental - OEFA

Oficina de Administración

Decenio de la Igualdad de Oportunidades para Mujeres y Hombres
Año de la Universalización de la Salud**REPORTE DE ECOEFICIENCIA 2020****Consumo de Energía Eléctrica 2020**

Mes	N° de servidores	Costo (S/.)	Consumo total (kWh)	kWh / servidor	(S/.) / servidor
Enero	783	69,773.00	76,075.00	97.16	89.11
Febrero	764	43,096.50	60,945.00	79.77	56.41
Marzo	767	84,248.50	59,779.00	77.94	109.84
Abril	758	84,249.00	59,779.00	78.86	111.15
Mayo	760	27,022.00	135,521.00	178.32	35.56
Junio	762	60,427.50	53,992.00	70.86	79.30
Julio	758	39,378.00	55,450.00	73.15	51.95
Agosto	779	33,931.00	135,427.00	173.85	43.56
Setiembre	814	30,490.50	44,673.00	54.88	37.46
Octubre	812	35,168.50	44,694.00	55.04	43.31
Noviembre	829	35,351.00	47,742.00	57.59	42.64
Diciembre	1027	32,405.00	43,404.00	42.26	31.55
Total Anual	-	575,540.50	817,481.00	1,039.68	731.83
Promedio Mensual	801	47,961.71	68,123.42	86.64	60.99

El consumo señalado hace referencia a la sede Institucional, ubicada en la Av. Faustino Sánchez Carrión 615, Jesús María - Lima.

N°	Indicador	Valor	Unidad
1	Consumo anual de energía eléctrica activa	817,481.00	kWh
2	Costo anual de energía eléctrica activa	575,540.50	(S/)
3	Consumo promedio mensual de energía eléctrica activa	68,123.42	kWh/mes
4	Costo promedio mensual	47,961.71	(S/) /mes
5	Número de servidores	801	servidor
6	Consumo de energía eléctrica activa por servidor	1,039.68	kWh / servidor
7	Costo del consumo de energía eléctrica por servidor	731.83	(S/) / servidor
8	Consumo promedio mensual de energía eléctrica activa	86.64	kWh/ servidor /mes
9	Costo promedio mensual del consumo de energía eléctrica	60.99	(S/) / servidor /mes



PERÚ

Ministerio del
Ambiente

Organismo de Evaluación y
Fiscalización Ambiental - OEFA

Oficina de Administración

Decenio de la Igualdad de Oportunidades para Mujeres y Hombres
Año de la Universalización de la Salud

CONSUMO ENERGÍA ELÉCTRICA (kWh) POR SERVIDOR

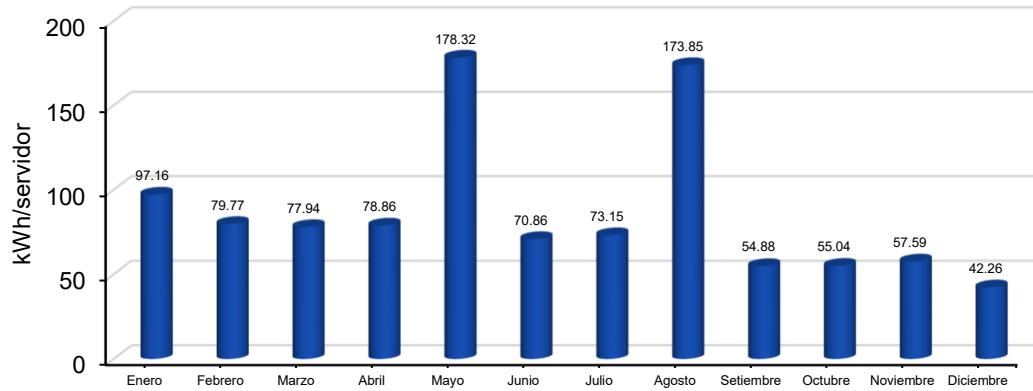

CONSUMO ENERGÍA ELÉCTRICA (S/.) POR SERVIDOR

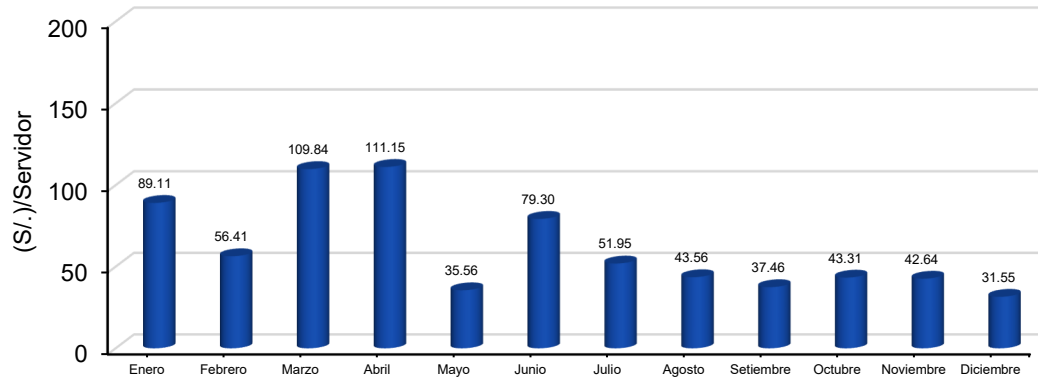

**PERÚ**Ministerio del
AmbienteOrganismo de Evaluación y
Fiscalización Ambiental - OEFA

Oficina de Administración

Decenio de la Igualdad de Oportunidades para Mujeres y Hombres
Año de la Universalización de la Salud**Consumo de Papel 2020**

Mes	N° de servidores	Papel Bond		Cartuchos de tinta y toners		Kg papel /servidor	(S/) / servidor	
		Kg	S/	Unidad	S/		Papel Bond	Cartuchos y tóner
Enero	783	1,255.57	5,406.17	0.00	0.00	1.60	6.90	0.00
Febrero	764	1,192.46	5,174.90	0.00	0.00	1.56	6.77	0.00
Marzo	767	8.98	38.99	0.00	0.00	0.01	0.05	0.00
Abril	758	5.47	23.74	0.00	0.00	0.01	0.03	0.00
Mayo	760	23.66	102.69	0.00	0.00	0.03	0.14	0.00
Junio	762	55.28	239.89	0.00	0.00	0.07	0.31	0.00
Julio	758	131.36	570.05	0.00	0.00	0.17	0.75	0.00
Agosto	779	143.61	623.21	0.00	0.00	0.18	0.80	0.00
Setiembre	814	238.89	1,036.72	0.00	0.00	0.29	1.27	0.00
Octubre	812	325.32	1,411.78	0.00	0.00	0.40	1.74	0.00
Noviembre	829	387.12	1,679.98	0.00	0.00	0.47	2.03	0.00
Diciembre	1027	0.00	0.00	0.00	0.00	0.00	0.00	0.00
Total Anual	-	3,767.71	16,308.11	0.00	0.00	4.81	20.80	0.00
Promedio Mensual	801	313.98	1,359.01	0.00	0.00	0.40	1.73	0.00

El consumo señalado hace referencia a la sede Institucional, ubicada en la Av. Faustino Sánchez Carrión 615, Jesús María - Lima.

N°	Indicador	Valor	Unidad
1	Consumo anual de papel	3,767.71	Kg
2	Costo anual de papel	16,308.11	(S/)
3	Consumo anual de tintas / tóner	0.00	unidad
4	Costo anual de tintas / tóner	0.00	(S/)
5	Número de servidores	801	servidor
6	Indicador de desempeño: consumo de papel por servidor	4.81	Kg/servidor
7	Indicador de desempeño: consumo de tintas / tóner por servidor	0.00	unidades /servidor
8	Indicador de desempeño: costo promedio de consumo de papel mensual	1.73	(S/) / servidor /mes
9	Indicador de desempeño: costo promedio del consumo de tintas / tóner mensual	0.00	(S/) / servidor /mes



PERÚ

Ministerio del
Ambiente

Organismo de Evaluación y
Fiscalización Ambiental - OEFA

Oficina de Administración

Decenio de la Igualdad de Oportunidades para Mujeres y Hombres
Año de la Universalización de la Salud

CONSUMO DE PAPEL (kg) POR SERVIDOR

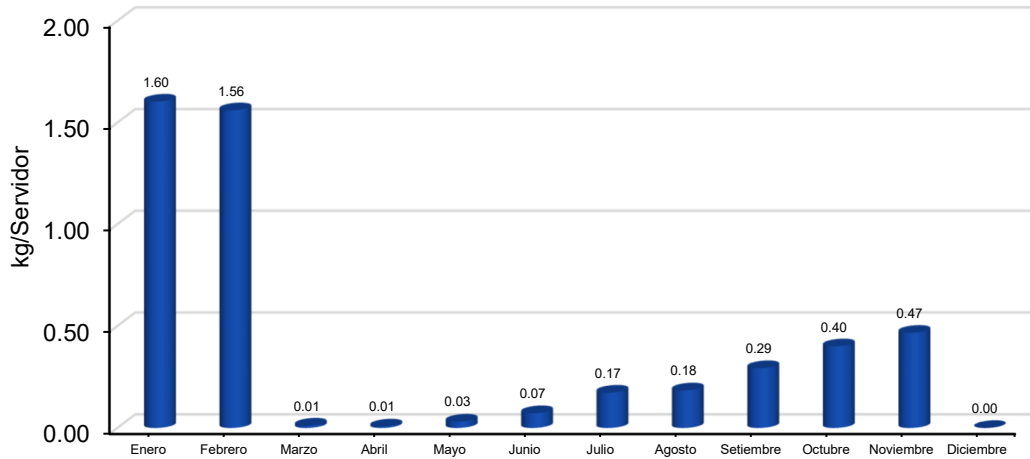

CONSUMO DE PAPEL (S/.) POR SERVIDOR

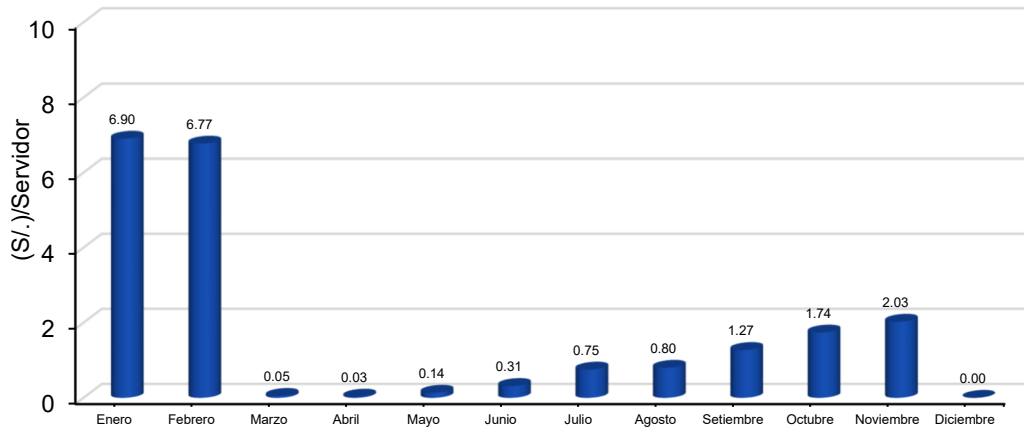

**PERÚ**Ministerio del
AmbienteOrganismo de Evaluación y
Fiscalización Ambiental - OEFA

Oficina de Administración

Decenio de la Igualdad de Oportunidades para Mujeres y Hombres
Año de la Universalización de la Salud**Consumo de Combustibles 2020**

Mes	Gasolina 95 Octanos		Diesel 2	
	Gls.	S/	Gls.	S/
Enero	326.74	5,597.20	251.49	3,506.93
Febrero	362.43	6,153.23	317.87	4,437.52
Marzo	107.46	1,504.40	111.57	1,896.71
Abril	51.96	702.43	9.12	127.68
Mayo	219.08	2,848.00	395.31	5,929.59
Junio	253.56	3,776.37	580.06	6,819.95
Julio	309.24	4,602.16	199.94	2,403.18
Agosto	220.38	3,384.90	126.14	1,578.40
Setiembre	318.47	5,084.74	269.79	3,385.51
Octubre	570.57	9,023.14	360.33	4,448.78
Noviembre	362.13	5,652.31	393.32	4,810.07
Diciembre	261.54	4,161.92	386.29	5,021.83
Total Anual	3,363.53	52,490.80	3,401.23	44,366.15
Promedio Mensual	280.29	4,374.23	283.44	3,697.18

El consumo señalado hace referencia a las unidades de la sede Institucional, ubicada en la Av. Faustino Sánchez Carrión 615, Jesús María - Lima.

N°	Indicador	Gasolina 95 Octanos	Diesel 2	Unidad
1	Consumo por tipo de combustible	3,363.53	3,401.23	Gls / año
2	Costo por tipo de combustible	52,490.80	44,366.15	(S/) / año
3	Consumo promedio mensual por tipo de combustible	280.29	283.44	Gls / mes
4	Costo promedio mensual por tipo de combustible	4,374.23	3,697.18	(S/) / mes
5	Indicador de costo total del consumo de combustibles	96,856.96		(S/) / año



PERÚ

Ministerio del Ambiente

Organismo de Evaluación y Fiscalización Ambiental - OEFA

Oficina de Administración

Decenio de la Igualdad de Oportunidades para Mujeres y Hombres
Año de la Universalización de la Salud

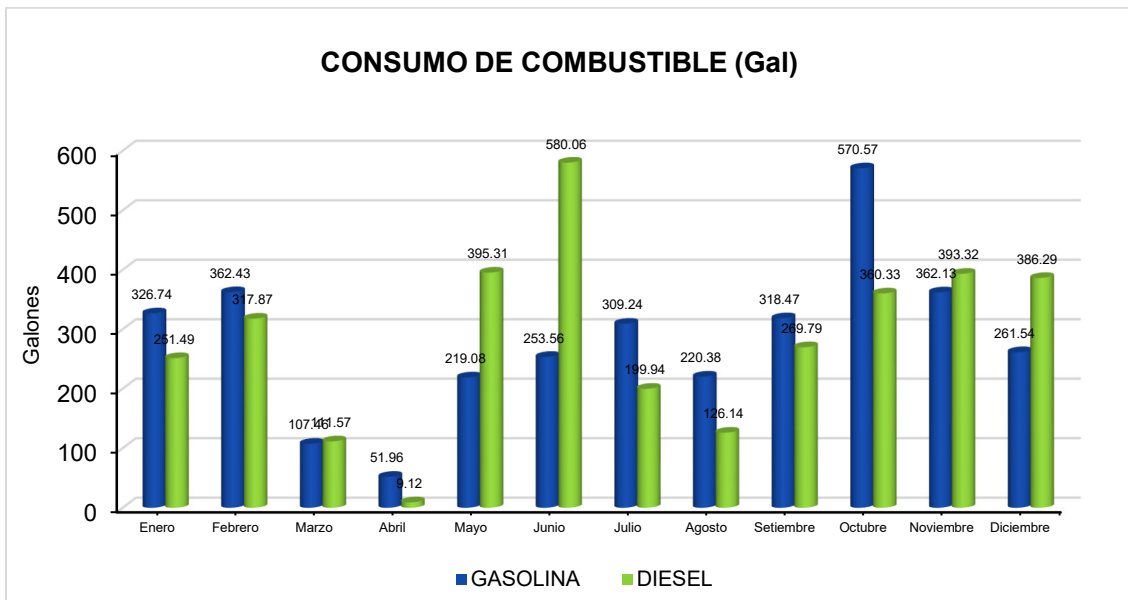

Generación de Residuos Sólidos 2020

Mes	Residuos Sólidos				
	Papel	Cartón	Plástico	Cartuchos de Tinta y tóner	Residuos Peligrosos
	Kg	Kg	Kg	Unidad	Kg
Enero	0.00	0.00	0.00	0.00	0.00
Febrero	0.00	0.00	0.00	0.00	0.00
Marzo	0.00	0.00	0.00	0.00	0.00
Abril	0.00	0.00	0.00	0.00	0.00
Mayo	0.00	0.00	0.00	0.00	0.00
Junio	0.00	0.00	0.00	0.00	0.00
Julio	0.00	0.00	0.00	0.00	0.00
Agosto	0.00	0.00	0.00	0.00	0.00
Setiembre	0.00	0.00	0.00	0.00	0.00
Octubre	0.00	0.00	0.00	0.00	0.00
Noviembre	0.00	0.00	0.00	0.00	0.00
Diciembre	0.00	0.00	0.00	0.00	0.00
Total Anual	0.00	0.00	0.00	0.00	0.00