

**PERÚ**Ministerio del
AmbienteOrganismo de Evaluación y
Fiscalización Ambiental - OEFA

Oficina de Administración

Año de la lucha contra la corrupción e impunidad

REPORTE DE ECOEFICIENCIA 2019**Consumo de Energía Eléctrica 2019**

Mes	N° de servidores	Costo (S/.)	Consumo total (kWh)	kWh / servidor	(S/.) / servidor
Enero	792	78,741.30	64,275.00	81.16	99.42
Febrero	772	43,607.00	68,869.60	89.21	56.49
Marzo	772	52,494.20	70,615.80	91.47	68.00
Abril	781	41,160.80	60,757.40	77.79	52.70
Mayo	771	38,965.10	60,367.40	78.30	50.54
Junio	772	37,309.80	55,044.40	71.30	48.33
Julio	741	41,882.20	60,531.40	81.69	56.52
Agosto	742	45,462.70	66,121.00	89.11	61.27
Setiembre	764	41,790.70	62,258.80	81.49	54.70
Octubre	757	47,840.30	69,303.40	91.55	63.20
Noviembre	775	43,975.50	61,914.60	79.89	56.74
Diciembre	870	37,870.00	51,975.00	59.74	43.53
Total Anual	-	551,099.60	752,033.80	972.70	711.43
Promedio Mensual	776	45,924.97	62,669.48	81.06	59.29

El consumo señalado hace referencia a la sede Institucional, ubicada en la Av. Faustino Sánchez Carrión 615, Jesús María - Lima.

N°	Indicador	Valor	Unidad
1	Consumo anual de energía eléctrica activa	752,033.80	kWh
2	Costo anual de energía eléctrica activa	551,099.60	(S/)
3	Consumo promedio mensual de energía eléctrica activa	62,669.48	kWh/mes
4	Costo promedio mensual	45,924.97	(S/) /mes
5	Número de servidores	776	servidor
6	Consumo de energía eléctrica activa por servidor	972.70	kWh / servidor
7	Costo del consumo de energía eléctrica por servidor	711.43	(S/) / servidor
8	Consumo promedio mensual de energía eléctrica activa	81.06	kWh/ servidor /mes
9	Costo promedio mensual del consumo de energía eléctrica	59.29	(S/) / servidor /mes



PERÚ

Ministerio del
Ambiente

Organismo de Evaluación y
Fiscalización Ambiental - OEFA

Oficina de Administración

Año de la lucha contra la corrupción e impunidad

CONSUMO ENERGÍA ELÉCTRICA (kWh) POR SERVIDOR

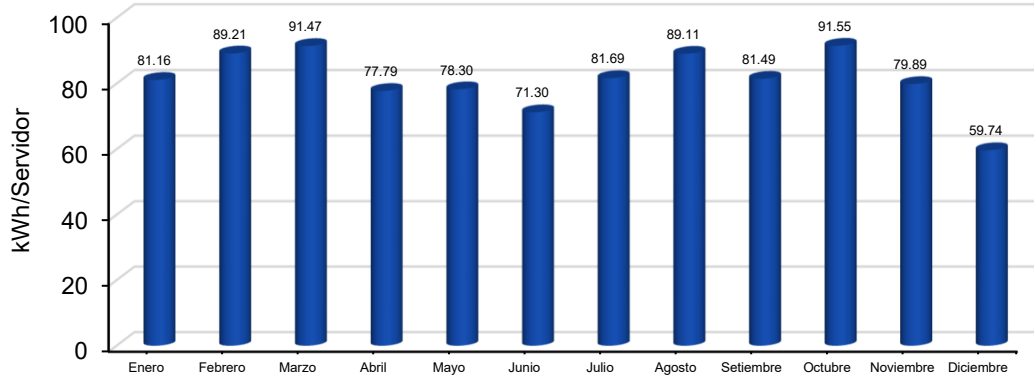

CONSUMO ENERGÍA ELÉCTRICA (S/.) POR SERVIDOR

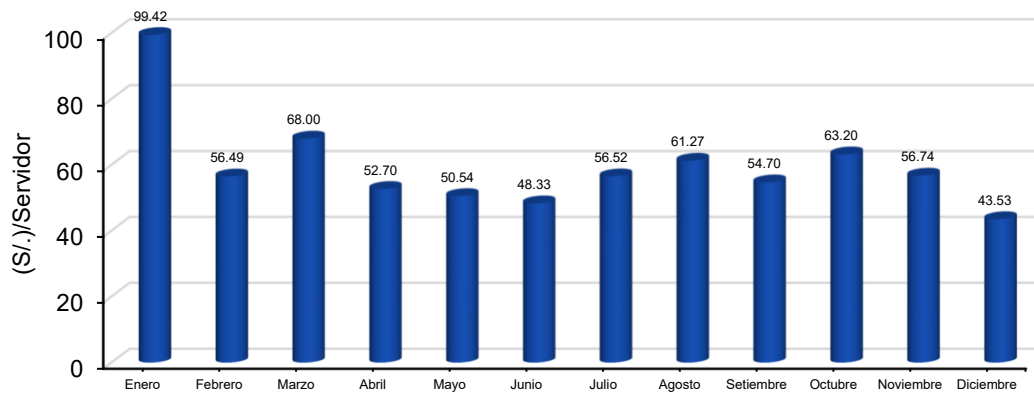

**PERÚ**Ministerio del
AmbienteOrganismo de Evaluación y
Fiscalización Ambiental - OEFA

Oficina de Administración

Año de la lucha contra la corrupción e impunidad**Consumo de Papel 2019**

Mes	N° de servidores	Papel Bond		Cartuchos de tinta y toners		Kg papel /servidor	(S/) / servidor	
		Kg	S/	Unidad	S/		Papel Bond	Cartuchos y tóner
Enero	792	1,403.33	6,067.51	9.43	17.09	1.77	7.66	0.02
Febrero	772	771.83	3,357.05	5.35	9.70	1.00	4.35	0.01
Marzo	772	1,660.60	7,373.00	11.70	21.25	2.15	9.55	0.03
Abril	781	1,230.25	5,319.08	8.39	15.20	1.58	6.81	0.02
Mayo	771	2,149.01	9,493.09	15.10	27.41	2.79	12.31	0.04
Junio	772	1,521.66	6,789.68	10.77	19.56	1.97	8.79	0.03
Julio	741	992.00	4,028.36	6.78	12.21	1.34	5.44	0.02
Agosto	742	1,013.93	4,400.15	7.30	13.23	1.37	5.93	0.02
Setiembre	764	1,754.16	7,612.51	12.26	22.22	2.30	9.96	0.03
Octubre	757	1,040.09	4,513.68	7.34	13.30	1.37	5.96	0.02
Noviembre	775	1,208.95	5,246.47	8.33	15.10	1.56	6.77	0.02
Diciembre	870	1,208.95	5,246.47	7.42	13.45	1.39	6.03	0.02
Total Anual	-	15,954.76	69,447.05	110.15	199.72	20.58	89.57	0.26
Promedio Mensual	776	1,329.56	5,787.25	9.18	16.64	1.72	7.46	0.02

El consumo señalado hace referencia a la sede Institucional, ubicada en la Av. Faustino Sánchez Carrión 615, Jesús María - Lima.

N°	Indicador	Valor	Unidad
1	Consumo anual de papel	15,954.76	Kg
2	Costo anual de papel	69,447.05	(S/)
3	Consumo anual de tintas / tóner	110.15	unidad
4	Costo anual de tintas / tóner	199.72	(S/)
5	Número de servidores	776	servidor
6	Indicador de desempeño: consumo de papel por servidor	20.58	Kg/servidor
7	Indicador de desempeño: consumo de tintas / tóner por servidor	0.14	unidades /servidor
8	Indicador de desempeño: costo promedio de consumo de papel mensual	7.46	(S/) / servidor /mes
9	Indicador de desempeño: costo promedio del consumo de tintas / tóner mensual	0.02	(S/) / servidor /mes



PERÚ

Ministerio del
Ambiente

Organismo de Evaluación y
Fiscalización Ambiental - OEFA

Oficina de Administración

Año de la lucha contra la corrupción e impunidad

CONSUMO DE PAPEL (kg) POR SERVIDOR

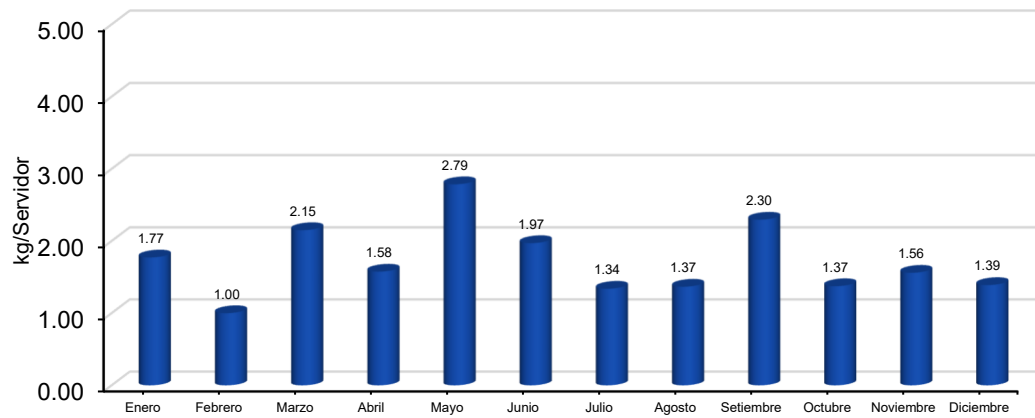

CONSUMO DE PAPEL (S/.) POR SERVIDOR

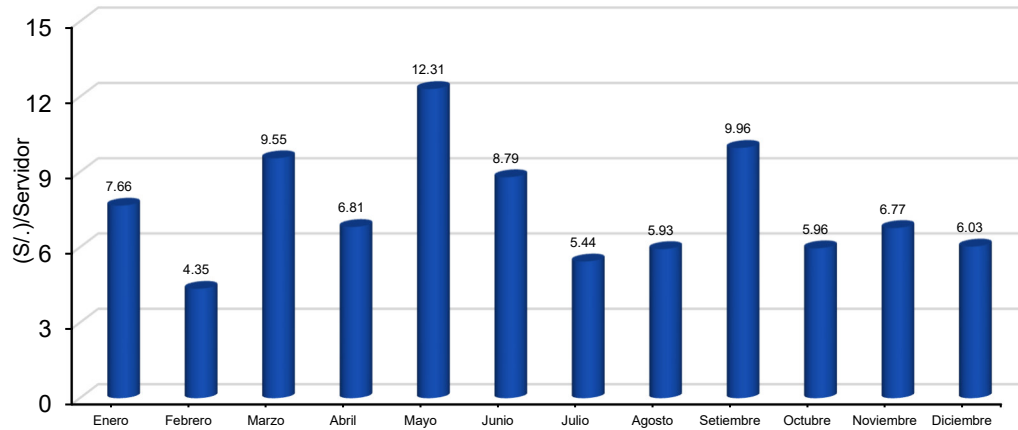

**PERÚ**Ministerio del
AmbienteOrganismo de Evaluación y
Fiscalización Ambiental - OEFA

Oficina de Administración

Año de la lucha contra la corrupción e impunidad**Consumo de Combustibles 2019**

Mes	Gasolina 95 Octanos		Diesel 2	
	Gls.	S/	Gls.	S/
Enero	502.18	6,513.11	216.16	2,988.26
Febrero	462.82	5,867.12	326.79	4,414.32
Marzo	516.251	6,775.19	340.33	4,393.74
Abril	490.68	6,868.21	207.65	2,684.60
Mayo	454.62	6,468.32	305.45	3,989.58
Junio	314.6	4,416.36	157.64	2,077.73
Julio	230.2	3301.8	158.3	2057.9
Agosto	357.4	5,120.00	232.3	3,010.30
Setiembre	334.05	4,717.69	291.18	3,773.78
Octubre	375.19	5366.6	273.16	3540.13
Noviembre	259.62	4413.47	88.88	1244.38
Diciembre	208.086	3891.08	271.31	3571.7
Total Anual	4,505.70	63,718.95	2,869.15	37,746.42
Promedio Mensual	375.47	5,309.91	239.10	3,145.54

El consumo señalado hace referencia a las unidades de la sede Institucional, ubicada en la Av. Faustino Sánchez Carrión 615, Jesús María - Lima.

N°	Indicador	Gasolina 95 Octanos	Diesel 2	Unidad
1	Consumo por tipo de combustible	4,505.70	2,869.15	Gls / año
2	Costo por tipo de combustible	63,718.95	37,746.42	(S/) / año
3	Consumo promedio mensual por tipo de combustible	375.47	239.10	Gls / mes
4	Costo promedio mensual por tipo de combustible	5,309.91	3,145.54	(S/) / mes
5	Indicador de costo total del consumo de combustibles	101,465.37		(S/) / año



PERÚ

Ministerio del Ambiente

Organismo de Evaluación y Fiscalización Ambiental - OEFA

Oficina de Administración

Año de la lucha contra la corrupción e impunidad

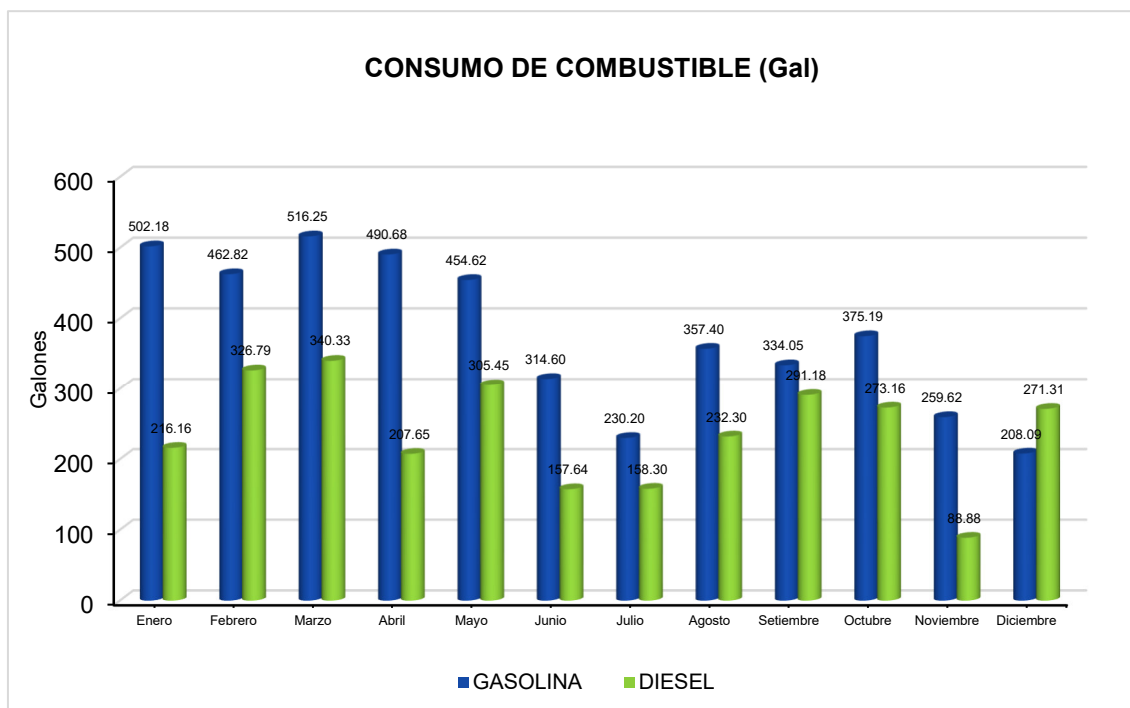

Generación de Residuos Sólidos 2019

Mes	Residuos Sólidos				
	Papel	Cartón	Plástico	Cartuchos de Tinta y tóner	Residuos Peligrosos
	Kg	Kg	Kg	Unidad	Kg
Enero	605.00	128.00	160.00	0.00	0.00
Febrero	0.00	0.00	0.00	0.00	0.00
Marzo	724.00	283.00	63.00	0.00	0.00
Abril	0.00	0.00	0.00	350.00	0.00
Mayo	0.00	0.00	0.00	130.00	0.00
Junio	0.00	0.00	0.00	0.00	0.00
Julio	294.00	27.00	0.00	0.00	0.00
Agosto	0.00	0.00	0.00	0.00	0.00
Setiembre	0.00	0.00	0.00	0.00	0.00
Octubre	0.00	0.00	0.00	0.00	0.00
Noviembre	0.00	0.00	0.00	0.00	0.00
Diciembre	0.00	0.00	0.00	0.00	0.00
Total Anual	1,623.00	438.00	223.00	480.00	0.00