



"Año del Buen Servicio al Ciudadano"

Jesús María, 10 NOV 2017

CARTA N° 125 -2017-OEFA/CG-SIAC

Señora

Notificación electrónica ()

Asunto : Respuesta a consulta realizada el 26 de octubre de 2017

Referencia : Solicitud de Acceso a la Información del 26 de octubre de 2017

De mi consideración :

Tengo el agrado de dirigirme a usted para saludarla cordialmente, y en atención al documento de la referencia, mediante el cual requiere lo siguiente:

"[SIC] En relación a la carta N° 122-2017-OEFA/CG-SIAC, quisiera hacer una precisión de la pregunta 3. En ese sentido, mi consulta es: ¿cuánto del presupuesto del OEFA se destinó a Fiscalización Ambiental en relación a los años fiscales 2016 y 2017?"

Sobre el particular, es preciso indicarle que luego de la evaluación efectuada por el Responsable del Acceso de la Información Pública, su solicitud no constituye un pedido de acceso a la información pública por tratarse de una consulta respecto a las materias que se encuentran bajo el ámbito de las competencias del Organismo de Evaluación y Fiscalización Ambiental (OEFA), por tal motivo, su solicitud ha sido calificada como un requerimiento de información, conforme a lo establecido en el segundo párrafo del Artículo 33° del Reglamento de Organización y Funciones del OEFA, aprobado por Decreto Supremo N° 022-2009-MINAM¹.

En relación a su consulta, se pone en su conocimiento que el OEFA es un organismo público técnico especializado, adscrito al Ministerio del Ambiente (MINAM), encargado de la fiscalización ambiental y de asegurar el adecuado equilibrio entre la inversión privada en actividades económicas y la protección ambiental. En ese sentido, se encuentran bajo la competencia directa del OEFA en los sectores de minería (gran y mediana), energía (hidrocarburos y electricidad), pesquería (acuicultura a mayor escala y establecimientos industriales pesqueros) e industria (cervecera, papelera, cementera, curtiembre, fabricación de artículos de hormigón, cemento y yeso, industrias básicas de hierro y acero, fundición de hierro y acero, fundición de metales no ferrosos, biocombustible, petroquímica intermedia y final, elaboración de bebidas no alcohólicas, vinos, alcohol etílico, azúcar, fabricación de productos minerales no metálicos, de metales comunes, de productos elaborados de metal y de maquinaria y aparatos eléctricos NCP)².

¹ DECRETO SUPREMO N° 022-2009-MINAM, REGLAMENTO DE ORGANIZACIÓN Y FUNCIONES DEL ORGANISMO DE EVALUACIÓN Y FISCALIZACIÓN AMBIENTAL (OEFA)
Artículo 33.- Oficina de Comunicaciones y Atención al Ciudadano
(...)

Asimismo, está encargada de brindar a los ciudadanos atención de sus denuncias, a través del Servicio de Información Nacional de Denuncias Ambientales - SINADA y orientación de información de los servicios y actividades, a través del Servicio de Información y Atención al Ciudadano - SIAC, respecto de las materias que se encuentran bajo el ámbito de evaluación, supervisión y fiscalización del OEFA.

² Según la transferencia de funciones dispuesta en la Primera Disposición Complementaria Transitoria de la Ley N° 29325, el Decreto Supremo N° 001-2010-MINAM y el Decreto Supremo 009-2011-MINAM, realizada conforme las Resoluciones del Consejo Directivo números 003-2010-OEFA/CD, 001-2011-OEFA/CD, 002-2012-OEFA/CD, 001-2013-OEFA-CD, 004-2013-OEFA-CD, 010-2013-OEFA-CD, 033-2013-OEFA-CD, 031-2015-OEFA/CD, 034-2015-OEFA/CD, 048-2015-OEFA/CD, 015-2016-OEFA/CD y 011-2017-OEFA/CD.



PERÚ

Ministerio
del Ambiente

Organismo de Evaluación y
Fiscalización Ambiental (OEFA)

Coordinación General del
Servicio de Información y
Atención al Ciudadano

"Año del Buen Servicio al Ciudadano"

En relación a su consulta, mediante el Memorando N° 1617-2017-OEFA/OPP, la Oficina de Planeamiento y Presupuesto ha remitido el reporte del SIAF, con información del Presupuesto Institucional asignado a Fiscalización Ambiental de los años 2015, 2016 y 2017.

Finalmente, ante futuras consultas podría contactarse con el Servicio de Información y Atención al Ciudadano del OEFA, escribiéndonos a través del correo electrónico: consultas@oefa.gob.pe, o llamándonos a los siguientes números telefónicos: (01) 2049278, 2049279, 2049975 o al 0-800-1005 (línea gratuita).

Sin otro particular, es propicia la ocasión para expresarle a usted, los sentimientos de mi especial consideración.



ANGELO LEVANO CANO

Coordinador General del Servicio de Información y Atención al Ciudadano (CG-SIAC)
Organismo de Evaluación y Fiscalización Ambiental (OEFA)

Se adjunta:

- Memorando N° 1617-2017-OEFA/OPP.

job



"Año del Buen Servicio al Ciudadano"

MEMORANDO N° 1637 - 2017-OEFA/OPP

A : ANGELO LÉVANO CANO
 Coordinador General del Servicio de Información y Atención al Ciudadano(CG-SIAC)

DE : AUREA CADILLO VILLAFRANCA
 Jefa de la Oficina de Planeamiento y Presupuesto

ASUNTO : Solicitud de Acceso a la información pública presentada por
 Jéssica Sofía Bravo Sánchez

REFERENCIA : MEMORANDO N° 069-2017-OEFA/CG-SIAC

FECHA : Jesús María, 09 Nov. 2017

78587

Me dirijo a usted en atención al documento de la referencia, a través del cual la señora solicita la siguiente información: "[SIC] En relación a la carta N°122-2017-OEFA/CG-SIAC quisiera hacer una precisión de la pregunta 3. En ese sentido, mi consulta es: ¿cuánto del presupuesto del OEFA se destinó a Fiscalización Ambiental en relación a los años fiscales 2015, 2016 y 2017?"



Al respecto, en atención a lo solicitado se remite el reporte del SIAF, con información del Presupuesto Institucional asignado a Fiscalización Ambiental de los años 2015, 2016 y 2017.

Es todo cuanto informo a usted, para su consideración en el marco de sus competencias.

Atentamente,

AUREA H. CADILLO VILLAFRANCA
 Jefa de la Oficina de Planeamiento y Presupuesto
 Organismo de Evaluación y
 Fiscalización Ambiental - OEFA

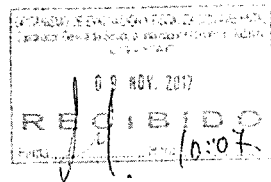

DEVENGADOS Vs MARCO PRESUPUESTAL - 2017
 (EN NUEVOS SOLES)

SECTOR 05 AMBIENTAL
 PLIEGO : 051 ORGANISMO DE EVALUACION Y FISCALIZACION AMBIENTAL - OEFA
 EJECUTORA : 001 ORGANISMO DE EVALUACION Y FISCALIZACION AMBIENTAL- ADMINISTRACION - OEFA [001311]

M E N S U A L I Z A D O

CATEGORIA T. TRANSACCION	PIM	ENE	FEB	MAR	ABR	MAY	JUN	JUL	AGO	SET	OCT	NOV	DIC	TOTAL DEVENGADOS	S
RESUMEN ...															
TOTAL FUENTE:	183,671,370	4,632,309.50	6,875,321.54	11,041,505.48	9,316,941.00	14,910,036.06	12,544,346.65	11,284,060.69	13,600,632.41	11,555,202.81	15,537,400.56	1,782,801.92	0.00	113,080,558.62	70.;
TOTAL	183,671,370	4,632,309.50	6,875,321.54	11,041,505.48	9,316,941.00	14,910,036.06	12,544,346.65	11,284,060.69	13,600,632.41	11,555,202.81	15,537,400.56	1,782,801.92	0.00	113,080,558.62	70.;



DEVENGADOS Vs MARCO PRESUPUESTAL - 2016
 (EN NUEVOS SOLES)

SECTOR : 05 AMBIENTAL
 PLIEGO : 051 ORGANISMO DE EVALUACION Y FISCALIZACION AMBIENTAL - OEFA
 EJECUTORIA : 001 ORGANISMO DE EVALUACION Y FISCALIZACION AMBIENTAL- ADMINISTRACION - OEFA [001311]

M E N S U A L I Z A D O

CATEGORIA T. TRANSACCION	PIM	ENE	FEB	MAR	ABR	MAY	JUN	JUL	AGO	SET	OCT	NOV	DIC	TOTAL DEVENGADOS	S
RESUMEN ...															
TOTAL FUENTE	193,182,804	4,953,459.48	10,669,002.77	15,098,984.28	16,142,946.61	14,444,637.78	17,642,749.80	14,648,640.18	16,161,103.87	12,991,878.54	9,623,799.16	15,236,274.57	16,312,612.38	163,926,089.42	29,2
TOTAL	193,182,804	4,953,459.48	10,669,002.77	15,098,984.28	16,142,946.61	14,444,637.78	17,642,749.80	14,648,640.18	16,161,103.87	12,991,878.54	9,623,799.16	15,236,274.57	16,312,612.38	163,926,089.42	29,2

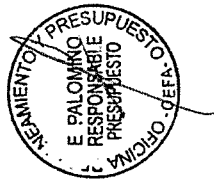

DEVENGADOS vs MARCO PRESUPUESTAL - 2016
(EN NUEVOS SOLES)

SECTOR : 05 AMBIENTAL
PLEGEO : 051 ORGANISMO DE EVALUACION Y FISCALIZACION AMBIENTAL - OEFA
CUTORIA : 001 ORGANISMO DE EVALUACION Y FISCALIZACION AMBIENTAL- ADMINISTRACION - OEFA [001311]
M E N S U A L I Z A D O

CUTORIA	ANSACION	PIM	ENE	FEB	MAR	ABR	MAY	JUN	JUL	AGO	SET	OCT	NOV	DIC	TOTAL	
															DEVENGADOS	SALDO
STOS CORRIENTES																
GASTOS PRESUPUESTARIOS		187,043,903	4,951,709.48	9,824,656.37	14,698,960.18	13,192,025.86	14,074,318.61	17,401,659.38	14,404,446.03	16,048,419.83	12,924,235.79	9,583,698.86	14,875,689.57	15,938,054.30	157,317,874.26	29,128,028.74
STOS DE CAPITAL																
GASTOS PRESUPUESTARIOS		6,138,901	1,750.00	844,346.40	400,024.10	2,950,920.75	370,319.17	241,090.42	244,194.15	112,684.04	67,642.75	40,100.30	360,585.00	37,4558.08	6,008,215.16	130,685.84
CUTORIA		193,182,804	4,953,459.48	10,669,002.77	15,098,984.28	16,142,946.61	14,444,637.78	17,642,748.80	14,648,640.18	16,161,103.87	12,991,878.54	9,623,799.16	15,236,274.57	16,312,612.38	163,926,089.42	29,256,714.58

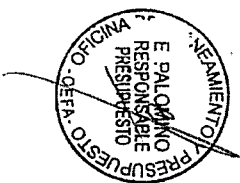

DEVENGADOS Vs MARCO PRESUPUESTAL - 2015

(EN NUEVOS SOLES)

SECTOR : 05 AMBIENTAL
 PLIEGO : 051 ORGANISMO DE EVALUACION Y FISCALIZACION AMBIENTAL - OEFA
 EJECUTORA : 001 ORGANISMO DE EVALUACION Y FISCALIZACION AMBIENTAL- ADMINISTRACION - OEFA [001311]

M E N S U A L I Z A D O

CATEGORIA I. TRANSACCION	PIM	ENE	FEB	MAR	ABR	MAY	JUN	JUL	AGO	SET	OCT	NOV	DIC	TOTAL DEVENGADOS	S/
RESUMEN ...															
TOTAL FUENTE	244,557,826	4,887,028.98	7,285,447.90	11,244,368.50	8,593,923.92	31,771,857.07	11,101,971.18	12,315,048.83	14,676,994.50	19,201,589.85	18,021,581.04	15,981,910.42	56,569,337.23	211,651,059.42	32,9
TOTAL	244,557,826	4,887,028.98	7,285,447.90	11,244,368.50	8,593,923.92	31,771,857.07	11,101,971.18	12,315,048.83	14,676,994.50	19,201,589.85	18,021,581.04	15,981,910.42	56,569,337.23	211,651,059.42	32,9



DEVENGADOS Vs MARCO PRESUPUESTAL - 2015
(EN NUEVOS SOLES)

SECTOR : 05 AMBIENTAL
PLIEGO : 051 ORGANISMO DE EVALUACION Y FISCALIZACION AMBIENTAL - OEFA [001311]
AUTORA : 001 ORGANISMO DE EVALUACION Y FISCALIZACION AMBIENTAL- ADMINISTRACION - OEFA [001311]
M E N S U A L I Z A D O

	ENE	FEB	MAR	ABR	MAY	JUN	JUL	AGO	SET	OCT	NOV	DIC	TOTAL DEVENGADOS	SALDO	
COBORA MSACCION	PM	ENE	FEB	MAR	ABR	MAY	JUN	JUL	AGO	SET	OCT	NOV	DIC	DEVENGADOS	SALDO
GASTOS CORRIENTES															
GASTOS PRESUPUESTARIOS	219,990,023	4,887,028,98	6,991,959,77	10,627,077,09	8,461,896,26	31,678,535,73	8,864,469,54	11,699,754,16	14,026,119,92	17,183,120,23	15,501,292,25	15,734,036,11	43,986,614,99	189,631,905,03	30,328,117,97
GASTOS DE CAPITAL															
GASTOS PRESUPUESTARIOS	24,597,803	0,00	293,488,13	617,291,41	132,027,66	93,321,34	2,247,501,64	616,294,67	650,874,58	2,018,469,62	2,520,288,79	247,874,31	12,582,722,24	22,019,154,39	2,578,648,61
CUTORA	244,557,826	4,887,028,98	7,285,447,90	11,244,368,50	8,593,923,92	31,771,857,07	11,101,971,18	12,315,048,83	14,676,994,50	19,201,589,85	18,021,581,04	15,981,910,42	56,569,337,23	211,651,059,42	32,906,766,58
CUTORA	244,557,826	4,887,028,98	7,285,447,90	11,244,368,50	8,593,923,92	31,771,857,07	11,101,971,18	12,315,048,83	14,676,994,50	19,201,589,85	18,021,581,04	15,981,910,42	56,569,337,23	211,651,059,42	32,906,766,58

