

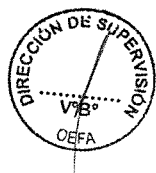

ORGANISMO DE EVALUACIÓN
Y FISCALIZACIÓN AMBIENTAL

PLAN ANUAL DE EVALUACIÓN Y FISCALIZACIÓN AMBIENTAL PLANEFA - OEFA 2017



Fiscalización Ambiental Integral Estratégica





ÍNDICE

INTRODUCCIÓN.....	2
OBJETIVOS	4
MARCO LEGAL.....	5
ESTADO SITUACIONAL.....	6
ESTRUCTURA ORGÁNICA	15
COMPONENTES DEL PLANEFA.....	16
Plan de Implementación de Instrumentos Legales	16
Universo de administrados.....	17
Plan Anual de Evaluación Ambiental.....	18
Plan Anual de Supervisión Ambiental.....	29
CONCLUSIONES.....	37
DOCUMENTOS ADJUNTOS.....	38
ANEXO 1. Marco Legal.....	38
ANEXO 2. Plan de implementación de instrumentos legales	38
ANEXO 3. Universo de administrados.....	38
ANEXO 4. Plan Anual de Evaluación Ambiental	38
ANEXO 5. Plan Anual de Supervisión Ambiental	38



INTRODUCCIÓN

El Organismo de Evaluación y Fiscalización Ambiental (OEFA) es un organismo público técnico especializado, adscrito al Ministerio del Ambiente (Minam) creado en mayo del 2008, mediante Decreto Legislativo N° 1013 que aprueba la “Ley de Creación, Organización y Funciones del Ministerio del Ambiente”.

El OEFA, conforme lo señala la Ley N°29325, es el ente rector del Sistema Nacional de Evaluación y Fiscalización Ambiental (SINEFA), el cual tiene por finalidad asegurar el cumplimiento de la legislación ambiental por parte de todas las personas naturales o jurídicas, así como supervisar y garantizar que las funciones de evaluación, supervisión, fiscalización y sanción en materia ambiental (en adelante, fiscalización ambiental) a cargo de diversas entidades del Estado se realicen de forma independiente, imparcial, ágil y eficiente.

Dicha norma establece que el OEFA, en su calidad de ente rector ejerce la función supervisora de las entidades públicas de ámbito nacional, regional y local con facultades para desarrollar fiscalización ambiental (EFA) que forman parte del SINEFA, lo que comprende la facultad de realizar acciones de seguimiento y verificación de su desempeño.

Asimismo, tiene entre sus funciones la evaluación, supervisión, fiscalización, sanción y la aplicación de incentivos en determinadas materias, funciones que empezó a ejercer en el 2010, año en el que se iniciaron los procesos de transferencia derivadas de diversas entidades con funciones de fiscalización ambiental, situación que se mantiene a la fecha.

Mediante Resolución de Presidencia del Consejo Directivo N° 070-2010-OEFA/PCD se aprobó la Directiva para la Formulación del Plan Anual de Evaluación y Fiscalización Ambiental - Planefa, documento que busca ordenar y orientar el desempeño técnico y programado de las funciones a cargo de las entidades que ejercen funciones de fiscalización ambiental -incluyendo al OEFA- y que conforman el SINEFA.

Mediante Resolución de Consejo Directivo N° 004-2014-OEFA/CD, se establecieron los lineamientos para la formulación, aprobación y evaluación del Plan Anual de Evaluación y Fiscalización Ambiental (Planefa), que debe ser elaborado por las EFA y que contiene las acciones de evaluación y supervisión que desarrollarán dichas entidades durante el año correspondiente. Cabe destacar que a partir de la modificación de dicha Resolución, aprobada por Resolución de Consejo Directivo N° 026-2016-OEFA/CD, las EFA podrán incorporar como parte del Planefa, la aprobación de los instrumentos legales necesarios para el efectivo ejercicio de la función de fiscalización ambiental.

Adicionalmente a ello, el Planefa también comprende:

- El Plan Anual de Evaluación Ambiental y,
- El Plan Anual de Supervisión Ambiental.



El primero, está orientado a ejecutar acciones de evaluación ambiental en las áreas de influencia de las actividades fiscalizables de competencia del OEFA, en aras de otorgar un soporte efectivo a la función supervisora; mientras que el segundo, se desarrollará de manera estratégica e integral en base a criterios de priorización que comprenden las áreas geográficas en las que exista una problemática ambiental, la identificación de vulnerabilidades en el proceso productivo y la afectación de componentes ambientales, entre otros, correspondientes a los sectores supervisados por el OEFA.

De manera complementaria al ejercicio de la función de supervisión directa, se promoverá la fiscalización ambiental a cargo de las demás EFA competentes para supervisar las actividades que se desarrollan en el referido ámbito geográfico, esperando lograr con ello un mejor diagnóstico de los agentes contaminadores y una adecuada respuesta para la solución de los problemas ambientales.

Cabe señalar que se ha privilegiado la necesidad de garantizar la eficiencia y efectividad de la fiscalización ambiental a cargo del OEFA reduciendo sustancialmente los plazos de emisión de informes finales a un máximo de 45 días¹ e imponiendo en la etapa de supervisión –es decir de manera inmediata a la constatación de la infracción que afecta el ambiente- las medidas preventivas que correspondan para el control del impacto ambiental.²

Adicionalmente, se incluirá como acciones la aprobación de la normativa necesaria para que el OEFA realice su labor de manera efectiva, por ejemplo el desarrollo y aprobación de un régimen sancionador en los temas cuya competencia nos viene siendo transferida y la labor de evaluación ex post de la normativa aprobada por el OEFA a efectos de determinar su eficacia, en su defecto se impulsara su derogación.



¹ Los informes pendientes al 31 de agosto de 2016 ascendían a 6,681 - Dirección de Supervisión.

² Durante el periodo enero 2015 a agosto 2016 las medidas administrativas impuestas por el OEFA fueron 20 – a razón de una por mes- mientras que durante el periodo setiembre 2016 a enero 2017 se han impuesto 18 medidas, esto es un ratio de 3.6 al mes. - Dirección de Supervisión y DFSAI.

OBJETIVOS

El Plan Anual de Evaluación y Fiscalización Ambiental del año 2017 (en adelante, Planefa 2017) del OEFA persigue cuatro (4) objetivos, conforme se señala a continuación:

Figura 1. Objetivos del Planefa 2017

Definir los criterios de priorización para determinar las acciones de evaluación y supervisión ambiental en función a la problemática socio ambiental.

Elaborar instrumentos legales necesarios para la fiscalización efectiva y evaluación ex-post de la normativa vigente.

Determinar la programación de las acciones de evaluación y supervisión que ejecuta el OEFA a nivel nacional considerando criterios de eficiencia y efectividad.

Asegurar el cumplimiento del marco regulatorio ambiental, así como de las obligaciones ambientales a cargo de los administrados.

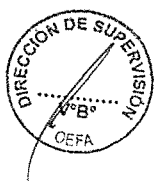

Elaboración: OEFA

MARCO LEGAL

Las acciones contenidas en el Planefa 2017 encuentran sustento en el marco legal vigente, como la Ley N° 28611, Ley General del Ambiente, Ley N° 29325, la Ley del Sistema Nacional de Evaluación y Fiscalización Ambiental, el Decreto Legislativo N° 1013, Decreto Legislativo que aprueba la Ley de Creación, Organización y Funciones del Ministerio del Ambiente, entre otras.

El detalle de la normativa se encuentra en el Anexo N° 1 del presente documento, no obstante a continuación se mencionan las principales normas:

Tabla 1. Principales normas

NORMA	DESCRIPCIÓN
Ley N° 26842	Ley General de Salud
Ley N° 27314	Ley General de Residuos Sólidos
Ley N° 27446	Ley del Sistema Nacional de Evaluación del Impacto Ambiental
Ley N° 28245	Ley Marco del Sistema Nacional de Gestión Ambiental
Ley N° 28256	Ley que regula el transporte terrestre de materiales y residuos peligrosos
Ley N° 28611	Ley General del Ambiente
Ley N° 28804	Ley que regula la Declaratoria de Emergencia Ambiental
Ley N° 29325	Ley del Sistema Nacional de Evaluación y Fiscalización Ambiental
Ley N° 29338	Ley de Recursos Hídricos
Decreto Legislativo N° 1013	Decreto Legislativo que aprueba la Ley de Creación, Organización y Funciones del Ministerio del Ambiente
Decreto Supremo N° 057-2004-PCM	Reglamento de la Ley General de Residuos Sólidos
Decreto Supremo N° 008-2005-PCM	Reglamento de la Ley Marco del Sistema Nacional de Gestión Ambiental
Decreto Supremo N° 019-2009-MINAM	Reglamento de la Ley del Sistema Nacional de Evaluación de Impacto Ambiental
Decreto Supremo N° 022-2009-MINAM	Reglamento de Organización y Funciones del OEFA
Decreto Supremo N° 001- 2010-AG	Reglamento de la Ley de Recursos Hídricos
Resolución Ministerial N° 247-2013-MINAM	Régimen Común de Fiscalización Ambiental
Resolución de Consejo Directivo N° 004-2014-OEFA/CD	Lineamientos para la Formulación, Aprobación y Evaluación del Plan Anual de Evaluación y Fiscalización Ambiental
Resolución de Consejo Directivo N° 032-2014-OEFA/CD	Reglamento de Participación Ciudadana en las Acciones de Monitoreo Ambiental a cargo del Organismo de Evaluación y Fiscalización Ambiental - OEFA
Resolución de Consejo Directivo N° 016-2015-OEFA/CD	Reglamento de Supervisión Directa del OEFA
Resolución de Consejo Directivo N° 049-2015- OEFA/CD	Modelo de Reglamento de Supervisión Ambiental
Resolución de Consejo Directivo N° 025-2016-OEFA/CD	Modifican el Reglamento de Supervisión Directa del OEFA



Fuente y elaboración: OEFA

ESTADO SITUACIONAL

Supervisiones ejecutadas en el 2016

En el 2016, se realizaron 3,974 supervisiones, las mismas que se muestran en la siguiente tabla.

Tabla 2. Supervisiones ejecutadas en el 2016, por sector

SECTOR	N° DE SUPERVISIONES PROGRAMADAS 2016	N° DE SUPERVISIONES EJECUTADAS
Minería	828	749
Energía	3,732	2,534
Hidrocarburos	3,360	2,208
Electricidad	372	326
Pesca	302	313
Industria	400	378
Total	5,262	3,974

Fuente y elaboración: OEFA

Al respecto, cabe destacar que debido a las restricciones presupuestales dictadas en el último trimestre del año, se realizó la reprogramación de actividades, habiéndose ejecutado lo establecido en la Tabla 2.

Es importante tener en cuenta que las supervisiones programadas solo generaban el compromiso de inicio de la supervisión, sin considerar como producto el informe final de las supervisiones. Es por ello, que de manera permanente la entidad mantenía una carga de supervisiones pendientes de ser concluidas de varios años atrás, evidenciándose que aún en caso de impactos ambientales negativos las medidas administrativas correspondientes no se imponían de manera oportuna.

Carga pendiente de años anteriores

A enero del 2017, las coordinaciones de supervisión directa de la Dirección de Supervisión contaban con la carga pendiente que se muestra en la siguiente tabla.

Tabla 3. Carga pendiente de años anteriores, por coordinación

COORDINACIÓN	N° DE INFORMES PENDIENTES
Minería	330
Hidrocarburos	1,291
Electricidad	420
Pesca	73
Industria	228
Total	2,342

Fuente y elaboración: OEFA

Cabe señalar que al 31 de agosto de 2016, la carga ascendía a 6,681 informes pendientes; sin embargo, con la modificación del Reglamento de Supervisión aprobada por Resolución N° 025-2016-OEFA/CD de fecha 27 de noviembre de 2016, se eliminaron informes que no agregaban valor al procedimiento (Informe Técnico Acusatorio), pudiéndose disminuir dicha carga de manera significativa.

Al respecto, se ha programado para el primer trimestre del año 2017 la elaboración de los informes finales pendientes de supervisiones concluidas en años anteriores, mientras que todas las supervisiones que se inicien durante el presente año concluirán dentro de un plazo máximo de 45 días.

Problemática socio ambiental

El OEFA viene participando en diversos espacios de diálogo que atienden demandas socioambientales de diversas poblaciones a nivel nacional, en cuyos territorios se desarrollan actividades de minería (mediana y gran minería), energía (hidrocarburos y electricidad), pesquería (procesamiento pesquero industrial y acuicultura de mayor escala) e industria manufacturera (cerveza, papel, cemento, curtiembre, industrias básicas de hierro y acero, fundición de hierro, acero y metales no ferrosos, fabricación de artículos de hormigón, cemento, yeso; entre otros), cuya fiscalización ambiental está a cargo del OEFA.



Teniendo en cuenta que en muchos casos confluyen actividades económicas adicionales a las referidas en el párrafo precedente, que deben ser objeto de fiscalización ambiental, es necesario abordar esta problemática a través de la articulación territorial y con una intervención integral y coordinada de las direcciones de línea, la participación de Oficinas Desconcentradas y la intervención efectiva de las EFA que adicionalmente al OEFA son responsables de la referida fiscalización ambiental.



Ello permitirá establecer mecanismos efectivos de atención y solución a la problemática socio ambiental; dado que se identificará el estado de los componentes del ambiente y en caso estos se encontraran alterados, se determinará cuáles son las actividades y administrados que contribuyen con dicha contaminación.



Es importante destacar que la realización de monitoreos y evaluaciones ambientales que tienen por objetivo verificar la calidad ambiental de los componentes complementará su labor con la tarea de establecer las fuentes contaminantes y a partir de ello, impulsar acciones de supervisión y sanción encaminadas a remediar dicha afectación al ambiente, si fuera el caso.

Bajo estas consideraciones, se han priorizado los siguientes espacios territoriales que serán el eje de la actuación del Planefa 2017:

Figura 2. Mapa de priorización de acciones 2017

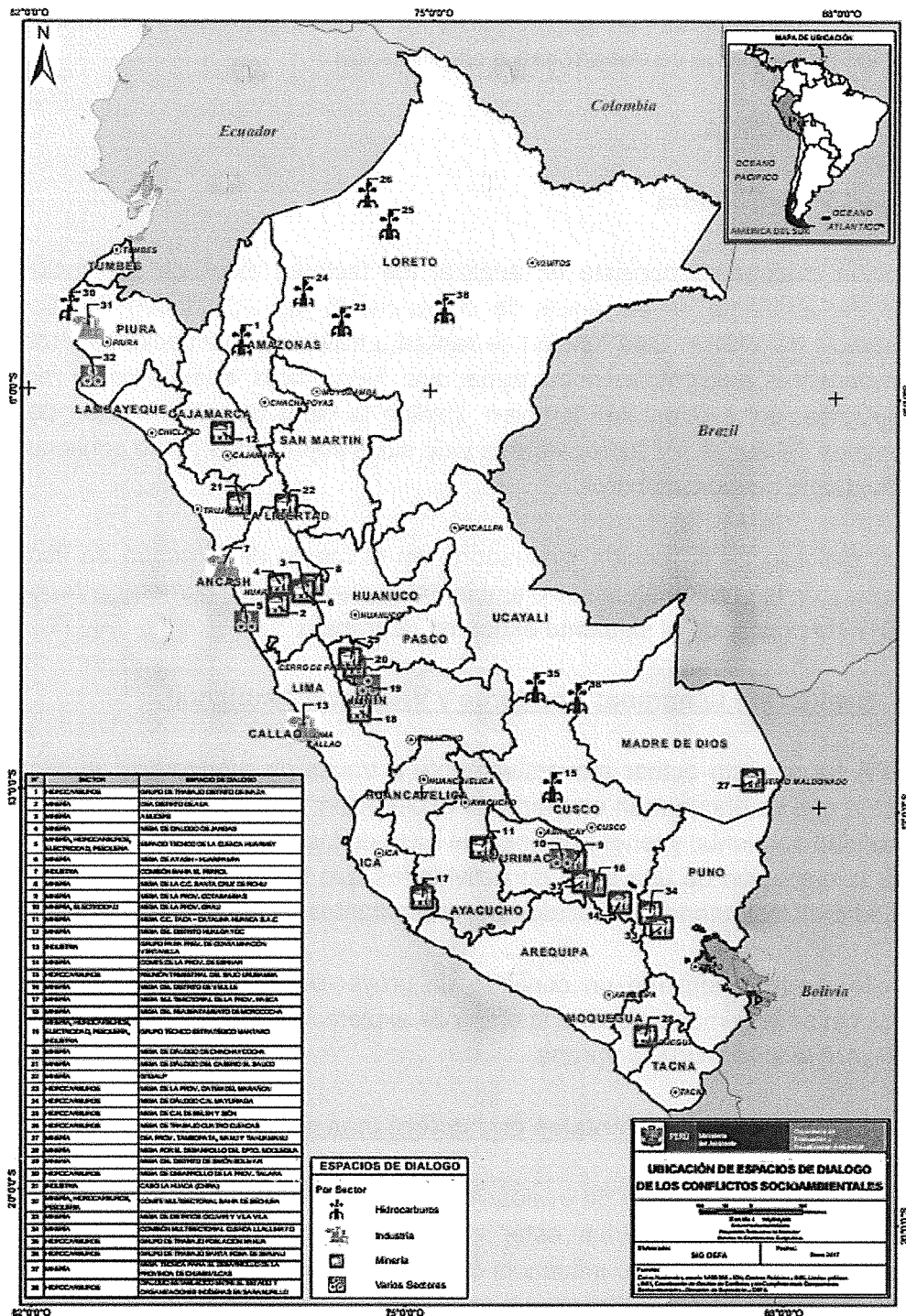

Fuente y elaboración: OEFA

Asimismo, considerando los altos niveles de sensibilidad social, por la presencia de administrados cuyas actividades se encuentran vinculadas a situaciones de conflictividad socio ambiental, de manera complementaria a las acciones de evaluación y supervisión programadas, se promueve un enfoque preventivo en la gestión de los conflictos socioambientales, incluyendo mecanismos de alerta temprana y articulación con las Oficinas Desconcentradas para garantizar la presencia permanente del OEFA.

Sin perjuicio de lo señalado, tanto para las funciones de evaluación como para las de supervisión, se establecen en el marco de la programación de actividades, criterios adicionales de priorización, en atención al riesgo de cada actividad y a la función que se ejerce, los mismos que se desarrollan a continuación.

Funciones del OEFA

a) Función Evaluadora

La función evaluadora consiste en analizar los factores externos que inciden en la calidad del ambiente de las áreas de influencia de las actividades fiscalizables de competencia del OEFA. Esta función se realiza a través de evaluaciones y monitoreos de componentes ambientales como agua, aire, fauna, flora, suelo, ruido y radiaciones no ionizantes, entre otros. Así también, implica la labor de identificación de pasivos ambientales del subsector hidrocarburos y de sitios impactados como consecuencia de las actividades de hidrocarburos.

Para el ejercicio de la función evaluadora, en el marco del proceso de fiscalización ambiental y de la problemática socio ambiental analizada en el numeral anterior, para el año 2017 ha priorizado el siguiente esquema de trabajo:

- Evaluación temprana: Monitoreo y Vigilancia Ambiental

El OEFA ha previsto actuar preventivamente a través de monitoreos ambientales en proyectos que se encuentran en etapa de exploración, que permitan conocer el estado de la calidad ambiental y tener una línea de base de los proyectos en esta etapa, lo cual implica la ejecución de una serie de actividades que involucran la participación de la sociedad civil, las autoridades locales y representantes de los administrados del OEFA.

Para ello, se ha priorizado un conjunto de proyectos en etapa de exploración –en algunos casos próximos a pasar a la etapa de explotación- en cuyo ámbito de influencia se realizará la evaluación temprana.

- Evaluaciones Ambientales que determinan causalidad

Se ha previsto la realización de evaluaciones ambientales que permitan determinar los factores externos que podrían estar influenciando en los diferentes componentes ambientales de las áreas de influencia de las actividades económicas fiscalizables de competencia del OEFA³, realizando un análisis que permita determinar si existe relación de causalidad entre el estado de los componentes ambientales y los impactos que puedan generar las actividades de los sectores fiscalizados.

³ El objetivo de una evaluación ambiental integral es identificar las posibles fuentes contaminantes y determinar los posibles impactos a los componentes ambientales en las áreas de influencia de las unidades fiscalizables por el OEFA.

- Identificación de Pasivos Ambientales del subsector Hidrocarburos

Se realizarán acciones de identificación de pasivos ambientales del subsector hidrocarburos (en adelante, PASH). Dicha función fue asumida por el OEFA en febrero de 2013, en el marco de lo establecido en la Ley N° 29134, Ley que regula los pasivos ambientales del subsector hidrocarburos, y su Reglamento⁴. Adicionalmente, se aprobó la Resolución de Consejo Directivo N° 022-2013-OEFA/CD del 21 de mayo de 2013, a efectos de regular las acciones que debe ejecutar el OEFA para identificar PASH, y establecer el procedimiento a aplicarse y la metodología para la estimación del nivel de riesgo de los PASH identificados. Para cumplir esta tarea, se realizarán actividades de reconocimiento (búsqueda) y verificación *in situ*, así como acciones de muestreo ambiental y medición de emisiones gaseosas fugitivas. Con el análisis de la información documentaria y de los resultados obtenidos de la verificación *in situ*, se elaborará el informe de identificación de PASH o no PASH, según corresponda.

- Identificación de Sitios Impactados

Se tiene como función la identificación de sitios impactados como consecuencia del desarrollo de actividades de hidrocarburos en el marco de lo establecido en la Ley N° 30321, Ley que crea el Fondo de Contingencia para Remediación Ambiental, y su Reglamento⁵.

A efectos de cumplir con estas funciones, esta coordinación realiza actividades de reconocimiento y verificación *in situ*, así como acciones de muestreo ambiental. Con el análisis de los resultados en campo, así como de la documentación correspondiente, se elabora tanto un inventario de sitios impactados, como un informe de identificación de sitios impactados.



b) Función de Supervisión Directa

Esta función la ejerce la Dirección de Supervisión, quien se encarga de conducir, coordinar y ejecutar acciones de seguimiento y verificación del desempeño ambiental y el cumplimiento de las obligaciones ambientales fiscalizables de los administrados bajo el ámbito de competencia del OEFA.



En ese ámbito, la supervisión directa es una acción de seguimiento y verificación de las actividades de los administrados, que se llevan a cabo para asegurar el buen desempeño ambiental y el cumplimiento de las obligaciones ambientales fiscalizables contenidas en: (i) la normativa ambiental; (ii) los instrumentos de gestión ambiental; (iii) las medidas administrativas dictadas por el OEFA; y, (iv) otras fuentes de obligaciones ambientales.

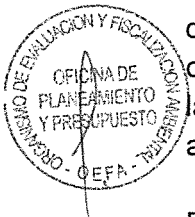

Para ello es importante considerar los sectores que el OEFA supervisa directamente, los mismos que se detallan a continuación.

⁴ Aprobado mediante Decreto Supremo N° 004-2011-EM del 19 de febrero de 2011.

⁵ Aprobado mediante Decreto Supremo N° 039-2016 del 26 de diciembre de 2016.

- **Sector Minería**

Mediante Resolución de Consejo Directivo N° 003-2010-OEFA/CD, se aprobó la transferencia de las funciones de supervisión, fiscalización y sanción ambiental en materia de minería del Organismo Supervisor de la Inversión en Energía y Minería (Osinergmin) al OEFA, asumiendo dichas funciones a partir del 22 de julio del 2010.

Esta transferencia comprende las actividades mineras de exploración, explotación, beneficio, labor general, transporte y almacenamiento minero, y tiene efecto sobre las empresas mineras que pertenecen a los estratos de la gran y mediana minería.⁶

- **Sector Energía**

Mediante Resolución de Consejo Directivo N° 001-2011-OEFA/CD, se aprobó la transferencia de las funciones de supervisión, fiscalización y sanción ambiental en materia de energía del Osinergmin al OEFA, asumiendo dichas funciones a partir del 4 de marzo del 2011.

El sector energía está compuesto por dos (2) subsectores: el subsector hidrocarburos que comprende las actividades de exploración, explotación, transporte, refinación, almacenamiento, distribución y comercialización de hidrocarburos en general; y el subsector electricidad que comprende las actividades de generación, transmisión y distribución eléctrica.

- **Sector Pesquería**

Mediante Resolución de Consejo Directivo N° 010-2012-OEFA/CD, se aprobó la transferencia de las funciones de supervisión, fiscalización y sanción ambiental en materia de pesquería del Ministerio de la Producción (Produce) al OEFA, asumiendo dichas funciones a partir del 16 de marzo del 2012.

En este sector, el OEFA es específicamente competente para fiscalizar las actividades de procesamiento industrial pesquero y acuicultura de mayor escala.

- **Sector Industria**

En el sector industria, las actividades que vienen siendo transferidas del Produce al OEFA corresponden al subsector industria manufacturera. La transferencia se realiza de manera progresiva, de acuerdo a los cronogramas que se aprueban para tal fin.

⁶ Entidades competentes para fiscalizar en materia ambiental el sector minería de acuerdo con el estrato minero de la actividad económica:

ESTRATO MINERO	TAMANO DE LA CONCESIÓN	CAPACIDAD INSTALADA DE PRODUCCIÓN	ENTIDAD COMPETENTE PARA FISCALIZAR
Gran minería	Sin límite establecido	Más de 5 000 toneladas métricas diarias	OEFA
Mediana minería	Sin límite establecido	Entre 350 y 5 000 toneladas métricas diarias	OEFA
Pequeño productor minero	Hasta 2 000 hectáreas	Hasta 350 toneladas métricas diarias	Gobierno regional
Productor minero artesanal	Hasta 1 000 hectáreas	Hasta 25 toneladas métricas diarias	Gobierno regional

La decisión de realizar la transferencia de manera progresiva se debe a la gran cantidad de actividades económicas que conforman este subsector. Las primeras actividades fueron transferidas en el 2013. A la fecha, el OEFA ha aprobado cuatro (4) cronogramas de transferencia y emitido ocho (8) resoluciones de transferencia.

Tabla 4. Actividades transferidas del Produce al OEFA

CRONOGRAMA	ACTIVIDAD TRANSFERIDA	RESOLUCIÓN DE TRANSFERENCIA	FECHA DE TRANSFERENCIA(*)
Primer cronograma	Cerveza	RCD N° 001-2013-OEFA/CD	14/01/2013
	Papel	RCD N° 004-2013-OEFA/CD	20/02/2013
	Cemento	RCD N° 023-2013-OEFA/CD	31/05/2013
	Curtiembre (cueros y pieles)	RCD N° 033-2013-OEFA/CD	09/08/2013
Segundo cronograma	Fabricación de artículos de hormigón, cemento y yeso	RCD N° 031-2015-OEFA/CD	07/08/2015
	Industrias básicas de hierro y acero; fundición de hierro y acero; y, fundición de metales no ferrosos	RCD N° 034-2015-OEFA/CD	15/08/2015
	Actividades de biocombustible (biodiesel 100 y alcohol carburante) y petroquímica intermedia y final	RCD N° 036-2015-OEFA/CD	28/08/2015
Tercer cronograma	Destilación, rectificación y mezcla de bebidas alcohólicas; producción de alcohol etílico a partir de sustancias fermentadas; elaboración de vinos; y, elaboración de bebidas no alcohólicas, producción de aguas minerales	RCD N° 048-2015-OEFA/CD	14/12/2015
Cuarto cronograma	Elaboración de azúcar	RCD N° 015-2016-OEFA/CD	08/07/2016

(*) Fecha en la que el OEFA asume la competencia de fiscalización ambiental.

Fuente y elaboración: OEFA

Adicionalmente a ello, se ha elaborado una programación para el año 2017 que permita culminar la transferencia de las actividades pendientes del sector Industria como máximo en el mes de noviembre.

• **Organismos Vivos Modificados (OVM)**

Según lo establecido por la normativa vigente en materia de OVM, el OEFA es la entidad responsable de la fiscalización y sanción^{7, 8}, y tiene las facultades para investigar las

⁷ Reglamento de la Ley N° 29811 - Ley que establece la Moratoria al Ingreso y Producción de Organismos Vivos Modificados al Territorio Nacional por un período de 10 años, aprobado por Decreto Supremo N° 008-2012-MINAM.

DISPOSICIONES COMPLEMENTARIAS FINALES

PRIMERA.- Transferencia de Funciones al OEFA

En aplicación de la Primera Disposición Complementaria Final y Tercera Disposición Complementaria Modificatoria de la Ley N° 29325, Ley del Sistema Nacional de Evaluación y Fiscalización Ambiental, se transfiere al Organismo de Evaluación y Fiscalización Ambiental - OEFA, las funciones de vigilancia, control, supervisión, fiscalización y sanción, otorgadas al MINAM en cuanto al cumplimiento de los artículos 4° y 7° de la Ley N° 29811, el presente Reglamento y las demás disposiciones modificatorias y complementarias.

⁸ Decreto Supremo N° 006-2016-MINAM - Decreto Supremo que aprueba Procedimiento y Plan Multisectorial para la Vigilancia y Alerta Temprana respecto de la Liberación de OVM en el Ambiente

"4.2.2. Entidad responsable de la fiscalización y sanción

El OEFA es la entidad responsable de la fiscalización y sanción en materia de OVM, facultada para investigar las posibles infracciones administrativas sancionables y de imponer sanciones y medidas administrativas por el incumplimiento de obligaciones fiscalizables relacionadas a la liberación de OVM.

posibles infracciones administrativas y de imponer sanciones y medidas administrativas por el incumplimiento de obligaciones fiscalizables relacionadas a la liberación de OVM.

En dicho marco, las actividades que se realizarán en cumplimiento del Procedimiento y Plan Multisectorial para la Vigilancia y Alerta Temprana respecto de la Liberación de OVM en el Ambiente, serían las siguientes:

- Supervisión en campos de cultivo, para evitar la siembra de OVM (Liberación al ambiente).
- Supervisión en establecimientos comerciales de insumos agrícolas, para prevenir la comercialización de semillas OVM.
- Supervisión en piscigranjas y acuarios, para descartar la producción y comercialización de OVM de origen hidrobiológico.

• Residuos Sólidos

El artículo 16° del Decreto Legislativo N° 1278, Ley de Gestión Integral de Residuos Sólidos, asigna al OEFA competencia para supervisar, fiscalizar y sancionar:

- El manejo de residuos sólidos que realicen los titulares de infraestructura sean estas municipalidades provinciales y/o distritales o empresas operadoras de residuos sólidos para el tratamiento, valorización y disposición final de los residuos de gestión municipal, no municipal o mixta.
- Los aspectos relacionados a los instrumentos de gestión ambiental para las operaciones de recuperación y reconversión de áreas degradadas por residuos, sea que estén bajo responsabilidad del sector público o privado.



La vigencia de la Ley, en relación a las funciones del OEFA, se encuentra supeditada a la publicación de su Reglamento, el mismo que de acuerdo a la novena disposición complementaria final deberá ser aprobado en un plazo no mayor de 180 días calendario contados desde el día siguiente de la fecha de publicación del Decreto Legislativo (23 de diciembre de 2016). En consecuencia, el OEFA ejercerá funciones de supervisión directa después de la aprobación de la entrada en vigencia de dicha norma y luego de aprobar el régimen sancionador correspondiente.



• Consultoras Ambientales

De conformidad con el artículo 3° de la Ley N° 29968 - Ley de creación del Servicio Nacional de Certificación Ambiental para las Inversiones Sostenibles (Senace), el OEFA es competente para fiscalizar y sancionar a las consultoras ambientales que formen parte del Registro Nacional de Consultoras Ambientales a cargo del Senace.



Sus funciones son:

- a) Tipificar las infracciones y sancionar los incumplimientos al presente plan.
- b) Mantener una constante coordinación técnica y comunicación con el MINAM y las entidades responsables sobre temas relativos a la vigilancia.

En el mismo sentido, el artículo 26° del Reglamento del Registro de Entidades Autorizadas para la elaboración de estudios ambientales, en el marco del Sistema Nacional de Evaluación de Impacto Ambiental (SEIA), aprobado por Decreto Supremo N° 011-2013-MINAM, establece que el OEFA debe tipificar y sancionar el incumplimiento de las obligaciones contenidas en esta norma

Mediante Resolución de Consejo Directivo N° 008-2016-OEFA/CD de fecha 26 de abril de 2016, se aprobó la tipificación de las infracciones administrativas y la escala de sanciones aplicables a las consultoras ambientales que tienen la obligación de estar inscritas en el Registro Nacional de Consultoras Ambientales a cargo del Servicio Nacional de Certificación Ambiental para las Inversiones Sostenibles (Senace).

De acuerdo al marco normativo mencionado, el OEFA supervisará el cumplimiento de las siguientes obligaciones a cargo de las Consultoras Ambientales:

- (i) Elaborar y/o suscribir estudios ambientales y/u otra documentación, contando con la resolución de inscripción o renovación de inscripción en el registro.
- (ii) Elaborar y/o suscribir estudios ambientales para sectores en los que se encuentren inscritos.
- (iii) Brindar información actualizada en los estudios ambientales que se elaboren.
- (iv) Brindar información veraz y técnicamente sustentada en los estudios ambientales que se elaboren.
- (v) Actualizar los datos en el registro en un plazo no mayor de treinta (30) días hábiles contados a partir del día siguiente de la modificación de sus estatutos sociales, domicilio, equipos profesional multidisciplinario o cualquier otro dato declarado o inscrito en el Registro.
- (vi) Brindar capacitación permanente a los profesionales integrantes de sus equipos multidisciplinarios.



ESTRUCTURA ORGÁNICA

Mediante Decreto Supremo N° 022-2009-MINAM se aprobó el Reglamento de Organización y Funciones (ROF) del OEFA, el cual actualmente consta de las siguientes unidades orgánicas:

Figura 3. Organigrama del OEFA

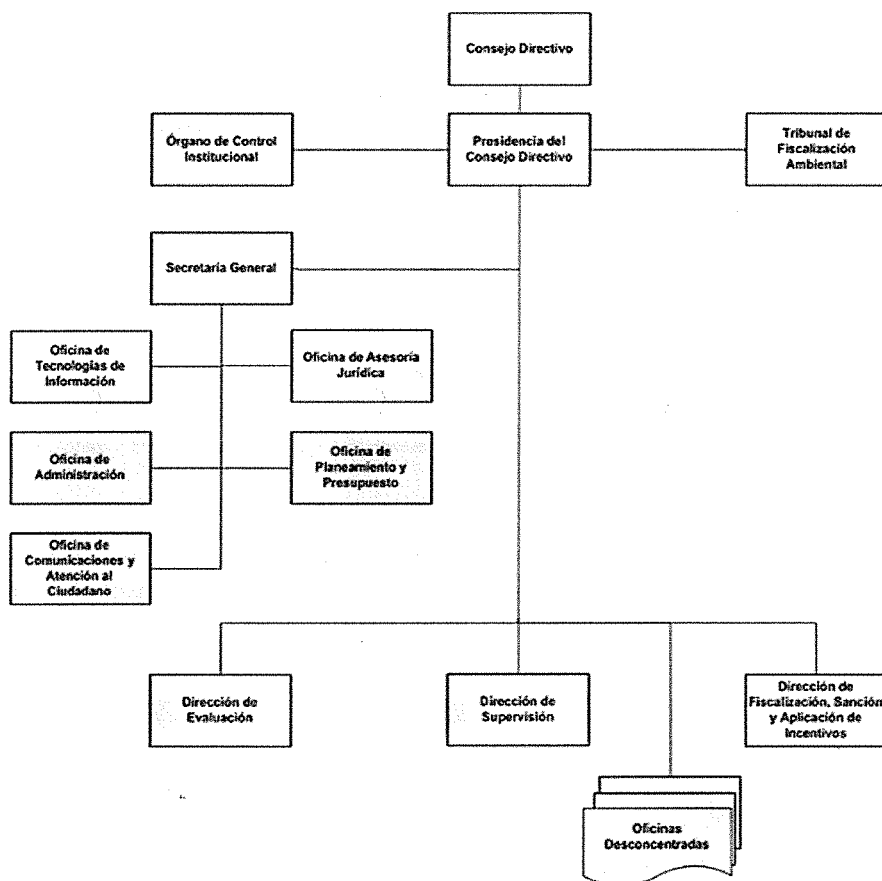

De las catorce (14) unidades que conforman la estructura orgánica del OEFA, las Direcciones de Evaluación y Supervisión son las que se encuentran directamente relacionadas con el alcance del presente Plan.

La Dirección de Evaluación está conformada por dos subdirecciones: la Subdirección de Línea de Base y Agentes Contaminantes y la Subdirección de Calidad Ambiental.

La Dirección de Supervisión está conformada por dos subdirecciones, la Subdirección de Supervisión Directa y la Subdirección de Supervisión a Entidades.

La Subdirección de Supervisión Directa es la encargada de desarrollar las acciones de fiscalización ambiental a cargo del OEFA. Dicha subdirección se conforma a la fecha por cinco coordinaciones: Minería, Hidrocarburos, Electricidad, Pesca e Industria.

COMPONENTES DEL PLANEFA

Fiscalización Ambiental Integral Estratégica

Teniendo en cuenta la problemática socio ambiental descrita se plantea una fiscalización ambiental estratégica, que articule su intervención en territorios priorizados, orientada a resolver problemas ambientales con eficiencia y efectividad, a partir de una fiscalización integral; es decir, involucrando todas las actividades que podrían generar impactos en cuya fiscalización participe tanto el OEFA como la EFA competente para asegurar su acción oportuna cuando sea requerida.

Para ello es importante considerar la oportunidad de la acción supervisora, razón por la cual las unidades de medida para el año 2017 no serán sólo las supervisiones iniciadas, sino el cierre de los informes de supervisión emitidos, todo ello complementado con una evaluación de carácter preventivo (evaluación temprana) y un plan de instrumentos legales que contribuyan a un predecible y eficiente ejercicio de la función evaluadora y supervisora a partir de la imposición de medidas administrativas oportunas, es decir colaterales a la detección del incumplimiento que genera impacto negativo.

Plan de Implementación de Instrumentos Legales

Frente a la necesidad de contar con un marco legal aplicable para una fiscalización eficiente y eficaz, se ha programado elaborar los instrumentos legales que a continuación se detallan, en un proceso que incluye la evaluación ex post de las normas emitidas por el OEFA, producto de lo cual se impulsará:



- **Nuevo Reglamento de Supervisión**
Objetivo: Lograr la simplificación normativa y del procedimiento a fin de regular en un solo cuerpo normativo la función supervisora del OEFA y de las EFA. Normas a derogar: 4.
- **Nuevo Reglamento de Procedimiento Administrativo Sancionador**
Objetivo: Lograr la simplificación normativa y del procedimiento, así como, adecuarlo a lo dispuesto en el Decreto Legislativo N° 1272 que modifica la Ley N° 27444. Normas a derogar: 4
- **Tipificación de Infracciones y Escala de Sanciones en Acuicultura**
Objetivo: Adecuar la Tipificación de Infracciones y Escala de Sanciones en Acuicultura a lo dispuesto en el Decreto Legislativo N° 1195 y su Reglamento, que establece nuevas categorías productivas.
- **Tipificación de Infracciones y Escala de Sanciones en Industria**
Objetivo: Establecer la Tipificación de Infracciones y Escala de Sanciones en Industria y adecuarla al Reglamento de Gestión Ambiental para la Industria Manufacturera y Comercio Interno, aprobado por Decreto Supremo N° 017-2015-PRODUCE.



- **Reglamento de vigilancia en materia de OVM**

Objetivo: Establecer el procedimiento que seguiría el OEFA para realizar la vigilancia y control de la producción de OVM en campos de cultivos, y de la distribución de OVM en casas comercializadoras; así como la aplicación de medidas administrativas y los supuestos para el inicio de procedimientos administrativos sancionadores aplicables tanto a estos casos como a la importación de mercancías en puntos de control, con el objetivo de evitar la liberación de los OVM en el país

- **Reglamento para la aplicación de papeletas ambientales**

Objetivo: Dar cumplimiento a lo dispuesto en el Artículo 20-B de la Ley N° 29325, incorporado mediante Ley N° 30011, a fin de dotar de celeridad la tramitación de los procedimientos administrativos sancionadores vinculados a infracciones calificadas como leves y optimizar los costos de dichos procedimientos.

La información de detalle está contenida en el Anexo N° 2, al presente documento, conforme al Formato 1 a los Lineamientos aprobados mediante Resolución de Consejo Directivo N° 004- 2014-OEFA/CD y modificado por Resolución de Consejo Directivo N°026-2016-OEFA/CD.

Universo de administrados

El universo de administrados se encuentra conformado por las personas naturales o jurídicas que desarrollan actividades en la jurisdicción de OEFA (minería, energía, pesquería e industria), conforme se detalla en la tabla siguiente.

Adicional a ello, se muestra el número de unidades fiscalizables⁹ correspondiente al total de administrados por sector.

Tabla 5. Universo de Administrados

SECTOR	N° DE ADMINISTRADOS	N° DE UNIDADES FISCALIZABLES
Minería	176	350
Energía	522	1,655
Hidrocarburos*	137	171
Electricidad	385	1,484
Pesca	222	222
Industria	278	220
OVM	9	9
TOTAL	1,198	2,447

*No se consideran las unidades menores de hidrocarburos (grifos y estaciones de servicios) debido a que éstas no implican un riesgo ambiental mayor; sin perjuicio de ello, debido a la gran cantidad de establecimientos, se están implementando mecanismos de supervisión eficaces y puntuales a través de sistemas informáticos.

Fuente y elaboración: OEFA

⁹ Unidad fiscalizable es el lugar donde el administrado desarrolla su actividad (área productiva, lote, central, planta, concesión, dependencia, entre otros) sujeta a supervisión de la Autoridad de Supervisión.

La identificación de los administrados (personas naturales o jurídicas) se encuentra en el Anexo N° 3 del presente documento, conforme al Formato 2 de los Lineamientos para la formulación, aprobación y evaluación del Planefa, aprobado por Resolución de Consejo Directivo N° 004- 2014-OEFA/CD y modificado por Resolución de Consejo Directivo N°026-2016-OEFA/CD.

Plan Anual de Evaluación Ambiental

La función evaluadora, a cargo de la Dirección de Evaluación del OEFA, consiste en verificar el estado de los componentes ambientales e identificar los factores externos (distintas a las condiciones naturales, como vertimientos, emisiones y residuos) que podrían estar influenciando en ellos.

Esta función se realiza a través de evaluaciones y monitoreos de componentes ambientales como agua, aire, fauna, flora, suelo, ruido y radiaciones no ionizantes, entre otros. Así también, implica la labor de identificación de pasivos ambientales del subsector hidrocarburos y de sitios impactados como consecuencia de las actividades de hidrocarburos (esta última, en el ámbito geográfico de las cuencas Pastaza, Corrientes, Tigre y Marañón, departamento de Loreto).

La función evaluadora, en el marco del proceso de fiscalización ambiental, tiene diversos objetivos, entre ellos, principalmente los siguientes:

- Generar diagnósticos ambientales que contengan un análisis integral del estado de los diversos componentes ambientales, identificar los factores externos (distintos a las condiciones naturales, como: vertimientos, emisiones y residuos) que podrían estar influenciando en ellos.
- Brindar soporte técnico a las acciones de la Dirección de Supervisión, a través de estudios técnicos científicos que permitan identificar los factores externos que podrían estar influenciando en los diferentes componentes ambientales de las áreas de influencia de las actividades económicas fiscalizables de competencia del OEFA.

Actividades de Evaluación Ambiental

En el marco de la función evaluadora de la calidad ambiental, el OEFA desarrolla las siguientes actividades:



- Evaluación temprana: Monitoreo y Vigilancia ambiental
- Evaluaciones Ambientales que determinan causalidad.
- Identificación de Pasivos Ambientales del subsector Hidrocarburos.
- Identificación de Sitios Impactados.



a) Evaluación temprana: Monitoreos y Vigilancia Ambiental

- El OEFA ha previsto actuar preventivamente a través de monitoreos ambientales en proyectos priorizados en etapa de exploración, que permitan conocer el estado de la calidad ambiental y tener una línea de base de los proyectos en esta etapa, los cuales implican la ejecución de una serie de actividades que involucran la participación de la sociedad civil, las autoridades locales y representantes de los administrados del OEFA. Para ello, se ha priorizado un conjunto de proyectos en etapa de exploración a fin de realizar acciones con enfoque preventivo.
- El objetivo de la evaluación temprana, adicionalmente a contar con datos del estado de la calidad ambiental, es contribuir con prevenir conflictos y generar confianza.
- Cabe destacar, que cuanto corresponda, este tipo de monitoreos se encuentran sujetos al Reglamento de Participación Ciudadana en las Acciones de Monitoreo Ambiental a cargo del OEFA, aprobado por Resolución de Consejo Directivo N° 032-2014-OEFA/CD y modificado por la Resolución de Consejo Directivo N° 003-2016-OEFA/CD.
- De acuerdo a dicho reglamento, la ejecución de cada monitoreo ambiental participativo comprende siete (7) etapas, a las cuales se les ha adicionado una etapa previa (visita de reconocimiento), la cual es necesaria para la identificación de actores involucrados, tal como se muestra en la Tabla 6.
- Se ha contemplado acciones de vigilancia, las cuales son actividades regulares a través de equipos de monitoreo automático.

Tabla 6. Etapas del monitoreo ambiental participativo



N°	ETAPAS DEL MONITOREO AMBIENTAL PARTICIPATIVO
1	Visita de reconocimiento (*)
2	Coordinación previa con los actores involucrados
3	Convocatoria
4	Inscripción en los programas de inducción
5	Realización de la inducción
6	Taller para la presentación de propuestas del Plan de Monitoreo
7	Ejecución del monitoreo ambiental participativo
8	Taller para la presentación de los resultados del monitoreo

(*) Etapa adicional a las siete (7) comprendidas en Reglamento de Participación Ciudadana en las Acciones de Monitoreo Ambiental a cargo del OEFA, aprobado por Resolución de Consejo Directivo N° 032-2014-OEFA/CD y su modificatoria Resolución de Consejo Directivo N°003-2016-OEFA/CD.

Fuente y elaboración: OEFA

Es necesario precisar que en el Anexo de la Resolución de Consejo Directivo N°003-2016-OEFA/CD, se hace mención a los plazos establecidos entre cada una de las etapas que comprenden el monitoreo ambiental participativo. Asimismo, con el fin de obtener información rigurosa sobre la calidad ambiental, deben realizarse dos

monitoreos por proyecto priorizado, el primero en época seca y el segundo en época húmeda¹⁰.

b) Evaluaciones Ambientales que determinan causalidad

- Se ha previsto la realización de evaluaciones ambientales que permitan determinar los factores externos que podrían estar influenciando en los diferentes componentes ambientales de las áreas de influencia de las actividades económicas fiscalizables de competencia del OEFA¹¹, realizando un análisis que permita determinar si existe relación de causalidad entre el estado de los componentes ambientales y los impactos que puedan generar las actividades de los sectores fiscalizados.
- En tal sentido, las evaluaciones ambientales se llevarán a cabo mediante la realización de monitoreos sistematizados de componentes ambientales¹² y estudios técnicos especializados¹³.
- Asimismo, se ha previsto que este tipo de actividades se realicen bajo un enfoque basado en la prevención de riesgos, priorizando aquellas zonas en las cuales exista una mayor conflictividad social, con el objetivo que brinden mayores elementos de juicio en caso se determine responsabilidad administrativa por incumplimientos a la normativa ambiental.

c) Identificación de Pasivos Ambientales del subsector Hidrocarburos

- Los pasivos ambientales del subsector hidrocarburos son pozos e instalaciones mal abandonados, suelos contaminados, efluentes, emisiones, restos o depósitos de residuos ubicados en cualquier lugar del territorio nacional, incluyendo el zócalo marino, producidos como consecuencia de operaciones de hidrocarburos, realizadas por empresas que han cesado sus actividades en el área donde se produjeron dichos impactos; y que por su naturaleza, constituyen un riesgo o un daño para la salud de las personas o el ambiente.
- La identificación de pasivos ambientales tiene por objeto determinar la extensión de las áreas afectadas, las características físicas, químicas, biológicas o

¹⁰ Ello, a fin de asegurar la representatividad del monitoreo en todas las condiciones climáticas posibles durante la evaluación de un lugar determinado, abarcando las variaciones que puedan provocar las condiciones de estiaje y avenida y su interacción con el respecto a las condiciones de calidad ambiental.

¹¹ El objetivo de una evaluación ambiental integral es identificar las posibles fuentes contaminantes y determinar los posibles impactos a los componentes ambientales en las áreas de influencia de las unidades fiscalizables por el OEFA.

¹² En el caso de los monitoreos sistematizados, estas son acciones que abarcan el análisis de los componentes ambientales, la realización de muestreos y caracterización de vertimientos, emisiones y residuos en diferentes momentos y de modo sistematizado, de tal manera que puedan estimarse las posibles fuentes contaminantes, basándose en estándares de calidad ambiental (ECA) y límites máximos permisibles (LMP) o, ante la falta de ellos, en estándares internacionales utilizados de manera referencial.

¹³ En el caso de los estudios técnicos especializados, estos se realizan con la finalidad de obtener información complementaria para un mejor análisis de la calidad ambiental de una determinada área o componente ambiental evaluado. Estos pueden ser estudios de geología, hidrogeología, hidrología, batimetría, hidrobiología, prospección geofísica, interacción de organismos vivos con elementos contaminantes, bioacumulación de contaminantes, modelación de dispersión de contaminantes atmosféricos, entre otros.



toxicológicas de los contaminantes presentes en una determinada área, así como su nivel de riesgo (alto, medio y bajo), con el fin de remediarlos y así evitar que continúen generando daños o riesgo de daños al ambiente y a la salud de las personas.

- A efectos de regular las acciones que debe ejecutar el OEFA para identificar pasivos ambientales, en mayo de 2013, se aprobó la Resolución de Consejo Directivo N° 022-2013-OEFA/CD con el objeto de establecer el procedimiento a aplicarse y la metodología para la estimación del nivel de riesgo de los pasivos ambientales identificados.
- Las etapas del proceso de gestión de pasivos ambientales del subsector de hidrocarburos y las autoridades competentes, son las siguientes:

Primera etapa:

El OEFA se encarga de la identificación de los pasivos ambientales del subsector hidrocarburos existentes en el territorio nacional. Esta función implica la verificación en campo del estado de los posibles pasivos ambientales, su evaluación, georreferenciación y la determinación de su nivel de riesgo para la salud, seguridad de las personas y la calidad del ambiente. Luego de identificados los pasivos ambientales, el OEFA elabora un Informe Técnico que es remitido al Ministerio de Energía y Minas, para que este continúe con las demás etapas necesarias para su efectiva remediación.

Segunda etapa:

El Ministerio de Energía y Minas determina a los responsables de los pasivos ambientales y aprueba el respectivo Plan de Abandono del área impactada, pozo o instalación petrolera considerada como pasivo ambiental.

Tercera etapa:

El OEFA tiene a su cargo el seguimiento de las obligaciones contenidas en el Plan de Abandono. Dicha función se realiza en ejercicio de su función supervisora, verificando el cumplimiento de los compromisos asumidos en el referido plan, la normativa ambiental y otras disposiciones que el OEFA podría emitir.

d) Identificación de sitios impactados

- Se ejercerá la actividad de identificación de sitios impactados en el marco de la Ley N° 30321, Ley que crea el Fondo de Contingencia para Remediación Ambiental y su Reglamento, cuyo objetivo es financiar las acciones de remediación ambiental de sitios impactados como consecuencia de las actividades de hidrocarburos, que impliquen riesgos a la salud y al ambiente y, ameriten una atención prioritaria y excepcional del Estado.
- Cabe destacar que según el artículo 12 del Reglamento de la Ley 30231, la identificación de sitios impactados se rige bajo la directiva y la metodología de estimación del nivel de riesgo a la salud y al ambiente; que de acuerdo a lo

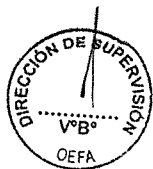

establecido las disposición complementaria final del reglamento, OEFA deberá generar en un plazo de 120 días hábiles, dicho plazo se cumple el 12 de junio 2017. Para tales fines, esta será la primera actividad a realizar en cumplimiento del marco normativo.

Programación de actividades

a) Evaluación temprana: Monitoreo y Vigilancia Ambiental

- Conforme al enfoque preventivo establecido por la Dirección de Evaluación del OEFA, se han determinado seis (6) criterios de priorización de monitoreos; dichos criterios se basan en aspectos relacionados a la gestión ambiental y conflictividad social sobre los proyectos desarrollados por el universo de administrados. Los criterios son:
 - Alcance de la gestión ambiental del proyecto (25%)
 - Presencia de cuerpos de agua, bofedales, áreas naturales protegidas (ANP) u otros cercanos (20%)
 - Distritos comprendidos por el proyecto (20%)
 - Nivel de sensibilidad (20%)
 - Afectación a la calidad de los componentes ambientales (10%)
 - Número de pasivos ambientales a nivel distrital (5%)
- La metodología consiste en la suma aritmética de los valores de los seis (6) criterios predefinidos para cada proyecto de cada administrado, donde la valoración se realizó en función a la información aportada por otras áreas y órganos de línea del OEFA, así como en función a un rango de puntajes específico para cada criterio, priorizando aquellos proyectos en los que la conflictividad es baja a media y en los que aún es posible realizar estudios basales de la calidad ambiental.
- Los proyectos de los administrados por cada subsector que obtuvieron los mayores valores en la aplicación de la metodología fueron seleccionados como prioritarios para las intervenciones de evaluación del OEFA. El resultado fue el siguiente:

Tabla 7. Priorización y Número de Monitoreos

SUBSECTOR	NÚMERO DE MONITOREOS/VIGILANCIA
Minería	24
Hidrocarburos	2
Electricidad	1
Total de Evaluaciones	27

Fuente y elaboración: OEFA

- De esta manera, en el subsector minería se han seleccionado veinticuatro (24) acciones de monitoreo en trece (13) proyectos, en el subsector hidrocarburos se

han seleccionado dos (2) proyectos y en el subsector electricidad un (1) proyecto, según se precisa a continuación:

Tabla 8. Administrados priorizados

N°	ADMINISTRADO	PROYECTO	UBICACIÓN (DISTRITO, PROVINCIA, DEPARTAMENTO)	ACTIVIDAD PRODUCTIVA	ACTIVIDAD CONTEMPLADA
1	Apumayo S.A.C.	Sancos	Chaviñas, Lucanas, Ayacucho	Minería	Monitoreo Participativo
2	Votorantim Metais Cajamarquilla S.A.	Shalipayco	Carhuamayo, Junín, Junín	Minería	Monitoreo Participativo
3	Southern Perú Copper Corporation	Tía María	Cocachacra, Islay, Arequipa	Minería	Monitoreo Participativo
4	Minera Aruntani S.A.C.	Utunsa	Huachuqira y Quiñota, Chumbivilca, Cusco	Minería	Monitoreo Participativo
5	Anglo American Quellaveco S.A.	Quellaveco	Torata, Marical Nieto, Moquegua	Minería	Monitoreo Participativo
6	Reliant Ventures S.A.C.	San Luís	Shupluy, Yungay, Ancash	Minería	Monitoreo Participativo
7	Bear Creek Mining Company Suc. Perú	Corani	Corani, Carabaya, Puno	Minería	Monitoreo Participativo
8	Lumina Copper S.A.C.	El Galeno	Celendín, Celendín, Cajamarca	Minería	Monitoreo Participativo
9	Shahuindo S.A.C.	Shahuindo	Cachachi, Cajabamba, Cajamarca	Minería	Monitoreo Participativo
10	Río Tinto Minera Perú Ltd. S.A.C.	La Granja	Querecoto, Chota, Cajamarca	Minería	Monitoreo Participativo
11	Cepsa Peruana S.A.C.	Lote 131	Tournavista y Alexander Von Humboldt; Puerto Inca y Padre Abad, Huánuco y Ucayali	Hidrocarburos	Monitoreo Participativo
12	-	Chontayacu Alto y Bajo	Cholón, Marañón, Huánuco	Electricidad	Monitoreo Participativo
13	Doe Run Perú S.R.L.	Complejo Metalúrgico La Oroya	La Oroya, La Oroya, Junín	Minería	Vigilancia*
14	Olympic Perú Inc.	Lote XIII-A	Colán y Amotape, Paíta, Piura	Hidrocarburos	Monitoreo No Participativo
15	Compañía Minera Miskimayo S.R.L.	Bahía de Sechura	Sechura, Sechura, Piura	Minería	Monitoreo No Participativo**
16	Compañía Minera Antapaccay S.A.	Antapaccay	Espinar, Espinar, Cusco	Minería	Estudio Especializado

* Contempla la ejecución de once (11) actividades durante el 2017.

** Contempla la ejecución de dos (2) actividades durante el 2017. Cabe precisar que esta labor se realizará conjuntamente entre la CEAPIO y la CMVA.

Fuente y elaboración: OEFA

b) Evaluaciones Ambientales

Se ha considerado realizar acciones en el área de influencia de las actividades económicas fiscalizables por el OEFA que se encuentran en ámbitos de conflictividad ambiental, de acuerdo a lo informado por la Coordinación de Gestión de Conflictos



Socioambientales del OEFA. Estas acciones tendrán por objeto identificar las posibles fuentes que podrían estar afectando a los diferentes componentes ambientales.

Los criterios para priorizar la ejecución de las evaluaciones ambientales son los siguientes:

- i) Compromisos asumidos pendientes por el OEFA (20%)
- ii) Conflictividad socioambiental (25%)
- iii) Número de pasivos ambientales a nivel distrital (10%)
- iv) Afectación a la calidad de los componentes ambientales (20%)
- v) Presencia de cuerpos de agua, bofedales, áreas naturales protegidas (17%)
- vi) Número de vertimientos autorizados por la Autoridad Nacional del Agua (8%)

La metodología consiste en la suma aritmética de los valores de los seis (6) criterios predefinidos para cada proyecto de cada administrado, donde la valoración se dio en función a la información aportada por otras áreas y órganos de línea del OEFA, así como en función a un rango de puntajes específico para cada criterio, priorizando aquellos proyectos en los que la conflictividad es alta.

Los proyectos de los administrados por cada subsector que obtuvieron los mayores valores en la aplicación de la metodología fueron seleccionados como prioritarios para las intervenciones de evaluación del OEFA.

Las áreas de influencia de los proyectos que serán materia de acciones de evaluaciones ambientales, así como los respectivos administrados, se detallan en la tabla siguiente:



Tabla 9. Priorización y número de evaluaciones ambientales en minería y energía

SUBSECTOR	NÚMERO DE EVALUACIONES
Minería	12
Hidrocarburos	3
Electricidad	1
Total	16



Fuente y elaboración: OEFA

Tabla 10. Priorización y número de evaluaciones ambientales en pesquería e industria

SUBSECTOR	NÚMERO DE MONITOREOS/VIGILANCIA
Pesquería	4
Industria	3
Total	7



Fuente y elaboración: OEFA

Teniendo en consideración estos seis (6) criterios, se han priorizado las siguientes acciones de evaluación ambiental, según el sector:

Tabla 11. Acciones de evaluación ambiental en minería y energía

ÍTEM	DEPARTAMENTO	PROVINCIA	ADMINISTRADO	PROYECTO
1	Cajamarca	Hualgayoc	Golds Fields La Cima S.A. Compañía Minera Coimolache S.A. Sociedad Minera Corona S.A. Compañía Minera San Nicolás S.A.	UM Cerro Corona UM Tantahuatay UM Carolina UM Colorada
2	Cusco	Chumbivilcas	Hudbay Perú S.A.C.	UM Constancia
3	Cusco	Chumbivilcas	Anabi S.A.C.	UM Anabi
4	Apurímac	Cotabambas y Grau	Minera Las Bambas S.A.	UM Las Bambas
5	La Libertad	Pataz	Compañía Minera Poderosa S.A.	UM Poderosa
6	La Libertad	Pataz	Minera Aurífera Retamas S.A.	UM San Andrés (Ex- Retamas)
7	Cajamarca	Cajamarca	Yanacocha S.A.	UM San José I y San José II
8	La Libertad	Santiago de Chuco	Compañía Minera San Simón S.A.	UM La Virgen
9	Ancash	Huari	Compañía de Minera Antamina S.A.	UM Antamina
10	Huánuco	Lauricocha	Compañía Minera Raura S.A.	UM Raura
11	Puno	Lampa	Aruntani S.A.C.	UM Arasi
12	La Libertad	Pataz	Consorcio Minero Horizonte S.A.	UM Parcoy
13	Loreto	Ucayali	Maple Gas Corporation del Perú S.R.L.	Lote 31-B
14	Piura	Talara	Petróleos del Perú S.A.	Refinería de Talara
15	Piura	Talara	Olympic Perú Inc., Sucursal del Perú	Lote XIII
16	Lima	Huaura	Statkraft Perú S.A.	Central Hidroeléctrica Cheves

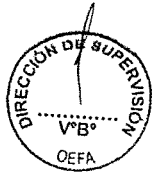

Fuente y elaboración: OEFA

Tabla 12. Número de evaluaciones programadas en el sector pesquería

ÍTEM	PESCA ^(*)			
	DEPARTAMENTO	PROVINCIA	ADMINISTRADO	PROYECTO
1	Piura	Paita	34 establecimientos industriales pesqueros	Bahía de Paita
2		Sechura	Hidrocarburo, minería, establecimiento industrial pesquero y acuicultura	Bahía de Sechura ^(**)
3	Ancash	Del Santa	39 establecimientos industriales pesqueros	Bahía El Ferrol
4	Lima	Provincia Constitución al del Callao	19 establecimientos industriales pesqueros	Bahía del Callao

* Para el caso de las evaluaciones ambientales en el sector pesquero, se debe considerar que las áreas evaluadas, estas es las zonas marino-costeras (bahía), comprenden, en algunos casos, diversas actividades económicas, además de las pesqueras.

** La evaluación ambiental conjunta en la bahía de Sechura se ha programado en atención al compromiso asumido por el OEFA en el Comité de Gestión y Seguimiento del Plan de Prevención y Mejoramiento de la Calidad Ambiental de la bahía de Sechura (CGSS), aprobado por Resolución Ministerial N° 176-2016-MINAM. Cabe precisar que esta labor se realizará conjuntamente entre la CPIO y el AMVA.

Fuente y elaboración: OEFA

Tabla 13. Número de evaluaciones programadas en el sector industria

ÍTEM	DEPARTAMENTO	PROVINCIA	INDUSTRIA	
			ADMINISTRADO	PROYECTO
1	-	Provincia Constitucional del Callao	Rabanal Service S.A.C.	Evaluación Ambiental de la zona industrial del distrito de Ventanilla y Mi Perú
			Adal Importadora y Exportadora S.A.C.	
			Metalexacto S.R.L.	
			Fundiciones Ecológicas S.A.C.	
			Sol del Perú Alloys S.A.C.	
Compuestos Metalúrgicos S.A.C.				
2	Lima	Lima	Ladrilleras, residuos sólidos, baterías	Evaluación Ambiental en las Lomas de Carabayllo
3	Arequipa	Arequipa	Industria/Agricultura	Evaluación Ambiental en el Parque Industrial de Río Seco.

Fuente y elaboración: OEFA

c) Identificación de pasivos ambientales del subsector hidrocarburos

A través de la Resolución Ministerial N° 042-2013-MINAM del 19 de febrero de 2013, el Ministerio del Ambiente (en adelante, Minam) otorgó al OEFA la competencia para ejercer la función de identificación de Pasivos Ambientales del Subsector Hidrocarburos (en adelante, PASH). Ello, en el marco de lo establecido en la Ley de pasivos ambientales y su Reglamento.

Durante el año 2017 se ha proyectado realizar dos (2) tipos de actividades en el marco de la identificación de PASH:

- a) Actividades de reconocimiento de posibles PASH, las cuales se encuentran dirigidas a validar las coordenadas geográficas y ubicación.
- b) Actividades de identificación —propia y dicha— de PASH, las cuales suponen realizar una verificación *in situ*, a fin de determinar si cumplen con la definición de PASH establecida en el Artículo 2° de la Ley N° 29134¹⁴,

Se ha priorizado realizar la verificación *in situ* de seiscientos (600) posibles PASH; sin embargo, en vista que la eficiencia para la ubicación de los pozos petroleros que se encuentran enterrados y que califican como posibles PASH es de 33%, se requerirá realizar mil ochocientos (1 800) actividades de reconocimiento para la validación de las coordenadas geográficas y ubicación.

¹⁴ Ley N° 29134 - Ley que regula los pasivos ambientales del subsector hidrocarburos Artículo 2° Definición de los pasivos ambientales

Para efectos de la presente Ley, son considerados, como pasivos ambientales, los pozos e instalaciones mal abandonados, los suelos contaminados, los efluentes, emisiones, restos o depósitos de residuos ubicados en cualquier lugar del territorio nacional, incluyendo el zócalo marino, producidos como consecuencia de operaciones en el subsector hidrocarburos, realizadas por parte de empresas que han cesado sus actividades en el área donde se produjeron dichos impactos.

Tabla 14. Actividades para la identificación de PASH

ACTIVIDADES	DESCRIPCIÓN	CANTIDAD
Actividades de reconocimiento de posibles pasivos ambientales del subsector hidrocarburos	Número de actividades de reconocimiento (reportes)	1800
Identificación de pasivos ambientales del subsector hidrocarburos	Número de Informes Técnicos	600
Actividades de identificación de pasivos ambientales en el subsector hidrocarburos	Número de Informes Técnicos	596
Actividades de identificación de pasivos ambientales en el subsector hidrocarburos (no programados)		4

Fuente y elaboración: OEFA

Los criterios de priorización adoptados para la selección de los posibles PASH que serán verificados *in situ* son los siguientes:

- i) Ubicación geográfica del posible PASH (*U*)
- ii) Validación de la coordenada de ubicación geográfica del posible PASH (*V*)
- iii) Información del estado del posible PASH (*E*)
- iv) Información documental del posible PASH (*D*).

Estos cuatro (4) criterios representan cuatro (4) variables, las cuales serán empleadas en la siguiente ecuación:

$$Prioridad = U + V + E + D$$

Producto de la revisión efectuada a los antecedentes e información vinculada a los posibles PASH, se determinará la valoración que corresponde a cada una de estas variables según los valores descritos en los Cuadros N° 1, 2, 3 y 4.

Tabla 15. Ubicación geográfica del posible PASH

UBICACIÓN GEOGRÁFICA DE POSIBLE PASH (U)	VALORACIÓN
Ubicado en zona Urbana	3
Ubicado en periferia o próximo a zona urbana	2
Ubicado fuera de zona urbana	1

Fuente y elaboración: OEFA

Tabla 16. Validación de coordenada de ubicación geográfica posible PASH

VALIDACIÓN DE COORDENADA DE UBICACIÓN GEOGRÁFICA POSIBLE PASH (V)	VALORACIÓN
Coordenada validada	3
Se conoce su ubicación geográfica por testimonios	2
Coordenada no validada	1

Fuente y elaboración: OEFA



Tabla 17. Información del posible PASH

INFORMACIÓN DEL POSIBLE PASH (E)	VALORACIÓN
Presenta afloramiento y emisiones gaseosas	3
Presenta afloramiento o emisiones gaseosas	2
No presenta afloramiento ni emisiones gaseosas	1

Fuente y elaboración: OEFA

Tabla 18. Información documental del posible PASH

INFORMACIÓN DOCUMENTAL DEL POSIBLE PASH (D)	VALORACIÓN
Completa	3
Parcial	2
Insuficiente	1

Fuente y elaboración: OEFA

De acuerdo a los resultados obtenidos luego de aplicar la ecuación anteriormente señalada, se obtiene el nivel de prioridad según la descripción referida en la Tabla 19:

Tabla 19. Nivel de Prioridad

NIVEL DE PRIORIDAD	NIVEL
4 – 6	Alta
7 – 9	Media
10 – 12	Baja

Fuente y elaboración: OEFA

d) Identificación de Sitios Impactados

Para el periodo 2017, la planificación y programación de las acciones de identificación de sitios impactados, se realizó teniendo en cuenta el universo de posibles sitios impactados y considerando los siguientes criterios de priorización:

- i. Cercanía de la población
- ii. Área impactada
- iii. Información disponible de muestreo ambiental

Teniendo en cuenta los criterios antes mencionados el OEFA ha priorizado 30 sitios impactados en el ámbito geográfico de las cuencas Pastaza, Corrientes, Tigre y Marañón ubicadas en el departamento de Loreto, conforme se detalla en el siguiente cuadro:



Tabla 20. De los sitios impactados priorizados por el OEFA

DEPARTAMENTO	CUENCA	UNIVERSO DE SITIOS IDENTIFICADOS POR EL OEFA	SITIOS PROGRAMADOS POR LA CSI
Loreto	Pastaza	34	9
	Corrientes	50	9
	Tigre	27	7
	Marañón	24	5
Total		135	30

Fuente y elaboración: OEFA

El Plan de Evaluación Ambiental se encuentra en el Anexo N° 4 del presente documento, conforme al Formato 3 de los Lineamientos para la formulación, aprobación y evaluación del Planefa, aprobado por Resolución de Consejo Directivo N° 004- 2014-OEFA/CD y modificado por Resolución de Consejo Directivo N°026-2016-OEFA/CD.

Plan Anual de Supervisión Ambiental

Para la elaboración del Plan Anual de Supervisión Ambiental del 2017, la Dirección de Supervisión del OEFA, a fin de realizar una adecuada y eficiente programación de las visitas de supervisión, ha desarrollado criterios objetivos de priorización que son transversales a todos los sectores fiscalizables por el OEFA (minería, energía, pesca e industria), los mismos que se explican líneas abajo.

El principal factor a considerar para supervisar a una unidad fiscalizable es la atención oportuna, a través de acciones de supervisión de aquellas unidades productivas involucradas en conflictos socioambientales.

Tipos de supervisión

En función de su programación, la supervisión puede ser:

- a) Supervisión regular: Supervisiones programadas en el Plan Anual de Evaluación y Fiscalización Ambiental (Planefa).
- b) Supervisión especial: Supervisiones no programadas, cuyo objetivo es verificar el cumplimiento de obligaciones fiscalizables específicas de los administrados. Estas supervisiones pueden llevarse a cabo en las siguientes circunstancias:
 - i. Accidentes o emergencias de carácter ambiental;
 - ii. Reportes de emergencias formulados por los administrados;
 - iii. Denuncias;
 - iv. Solicitudes de intervención formuladas por organismos públicos, de conformidad con la normativa de la materia;
 - v. Terminación de actividades; u,
 - vi. Otras circunstancias que evidencien la necesidad de efectuar una supervisión, tales como espacios de diálogo o supervisiones previas.



Tipos de acción de supervisión

En función del lugar donde se desarrolla, la acción de supervisión puede ser:

- Presencial: Acción de supervisión que se realiza con presencia del administrado.
- No presencial: Acción de supervisión que consiste en la obtención de información o medio probatorio sin la presencia del administrado, en cuyo caso la información obtenida deberá serle puesta en conocimiento.

Criterios de priorización de las unidades fiscalizables a supervisar

Los criterios de priorización de las unidades fiscalizables a supervisar de manera regular y presencial corresponden a la atención a los conflictos socioambientales, las emergencias ambientales del periodo anterior, la vulnerabilidad en el proceso productivo y de los componentes ambientales, los incumplimientos reiterados; entre otros. Estos criterios permitirán enfocar los recursos del OEFA en aquellas unidades fiscalizables que por diversos factores requieren de una especial atención.

Dichos criterios se muestran en la figura 4 y se explican a continuación.

Figura 4. Criterios de priorización

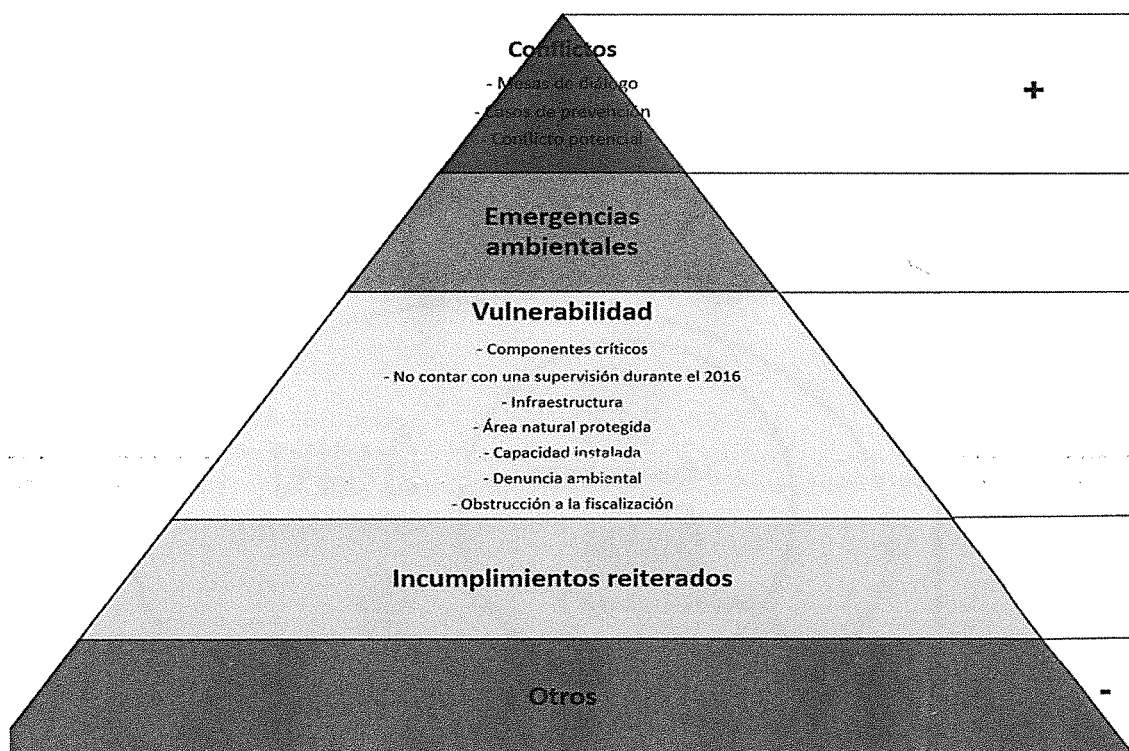

Elaboración: OEFA



a. Conflictos socioambientales

Se entiende por conflictos socioambientales a aquellos que se generan por la oposición de los pobladores al inicio o ejecución de un proyecto de inversión, debido al temor que tienen sobre los impactos negativos que se pudiesen generar en el ambiente y se enfrentan por el acceso, control, uso y manejo de los recursos naturales. En este escenario, los pobladores plantean a las entidades públicas y empresas involucradas una serie de demandas.

El OEFA como organismo técnico especializado adscrito al Minam, participa en la gestión y prevención de los conflictos socioambientales, cuando es convocado, y su participación se orienta a brindar información técnica y objetiva sobre la calidad del ambiente y sobre las acciones de fiscalización realizadas en el marco de sus competencias.

Durante el año 2017, el principal criterio de priorización es la ejecución oportuna de acciones eficaces para prevenir, gestionar y solucionar los conflictos socioambientales. Para tal fin, se consideró la información reportada por la Coordinación de Gestión de Conflictos Socioambientales del OEFA, la cual identificó 37 espacios de diálogo (mesas de diálogo, mesas de desarrollo, mesas técnicas y grupos de trabajo multisectoriales) y 71 casos en prevención.

Es por ello que, a fin de dar un tratamiento integral a los conflictos socioambientales, se consideró necesario priorizar las unidades fiscalizables ubicadas en el área de influencia de los conflictos socioambientales identificados, como se muestra de manera gráfica a continuación.

Figura 5. Unidades fiscalizables priorizadas por ubicarse en un área de influencia de un conflicto

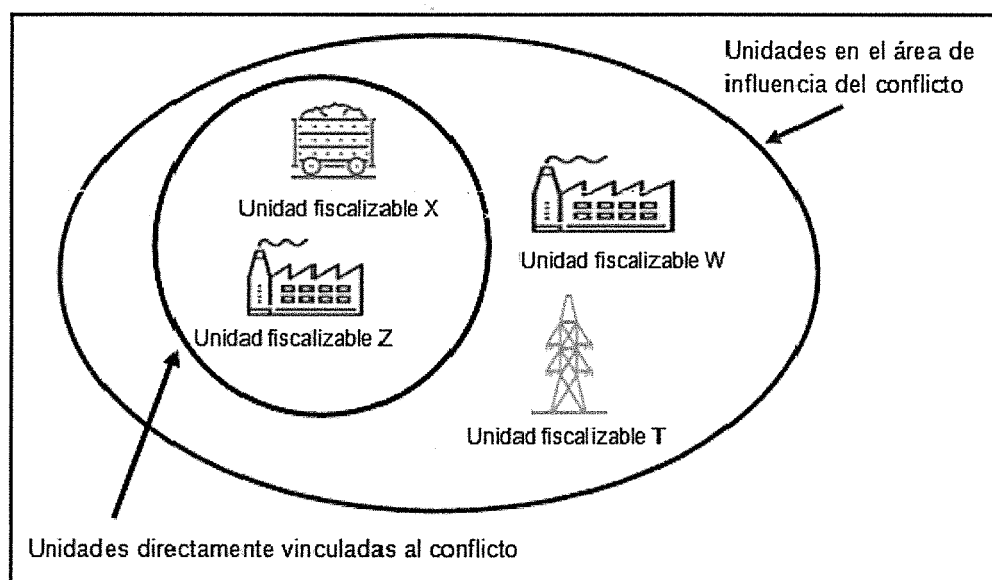

Fuente y elaboración: OEFA

b. Emergencias ambientales

Se considera emergencia ambiental al evento súbito e imprevisible generado por causas naturales, humanas o tecnológicas que inciden en la actividad del administrado y que generan o pueden generar deterioro al ambiente, como por ejemplo: incendios, explosiones, inundaciones; derrames y/o fugas de hidrocarburos en general; vertimientos de relaves, sustancias tóxicas o materiales peligrosos; vertimientos extraordinarios de aguas de producción o residuales; entre otros.

Durante el 2016 se reportaron diversas emergencias ambientales, por tal motivo, uno de los criterios utilizados para la priorización de las actividades de supervisión directa que se desarrollarán durante el 2017, es el referido a realizar el seguimiento de las acciones ejecutadas por los administrados en atención a dichas emergencias.

c. Vulnerabilidad por ser un componente crítico

Se entiende por componente crítico aquellos elementos y/o actividades del proceso productivo que potencialmente pueden generar daños ambientales, los mismos que podrían causar un impacto negativo al ambiente.

En esta categoría se ha considerado el potencial riesgo en el que se encuentran algunos componentes ambientales, como el agua, pues dentro del proceso productivo de los diferentes sectores se utilizan volúmenes importantes de agua, lo que genera una constante interacción con este elemento y, a la vez, en la mayoría de los casos, se generan efluentes que finalmente se vierten sobre las cuencas hídricas.

Asimismo, a modo de ejemplo se puede señalar que en el sector de minería constituye un componente crítico, el manejo de los depósitos de desmontes y relaves (por ser potenciales generadores de agua ácida). En el procesamiento de minerales y producción de concentrados del mineral, constituyen componentes críticos su carguío y transporte, por el material particulado generado durante el proceso.

En el subsector de hidrocarburos el componente crítico es el referido al transporte de hidrocarburos desde la batería de producción hacia la estación o puerto de embarque para su despacho final. Dicho transporte se realiza a través de ductos de grandes dimensiones que, de sufrir fracturas, podrían producir derrames, con consecuencias negativas para el agua y el suelo, la flora y la fauna, asimismo como la salud de las personas de las poblaciones que se ubican en los alrededores de estas instalaciones

En el sector eléctrico, el componente crítico se centra en la etapa de construcción, debido a que se producen grandes movimientos de tierra para la habilitación de las vías de transporte, la perforación de túneles y la desviación



del cauce natural de los ríos, entre otros aspectos. Tales actividades pueden causar un impacto negativo sobre el agua y el suelo.

En el sector pesquería, el transporte y el procesamiento de la materia prima son etapas críticas, pues generan efluentes que contienen elementos contaminantes, los cuales son vertidos sobre el componente agua. Asimismo, en la acuicultura de mayor escala, el cultivo de las especies es un aspecto relevante, pues un inadecuado manejo originaría una modificación de las características fisicoquímicas del agua.

En el sector industria, los componentes críticos se circunscriben al manejo de efluentes y de residuos sólidos peligrosos, así como la generación de material particulado.

d. Vulnerabilidad por no contar con una supervisión durante el 2016

Se ha considerado como un criterio prioritario aquellas unidades fiscalizables que no han sido supervisadas anteriormente, ello a fin de verificar el estado de cumplimiento de las obligaciones ambientales del titular de las actividades.

Esta condición puede deberse a 2 escenarios: i) unidades fiscalizables que ingresan al ámbito de competencia del OEFA y ii) unidades fiscalizables de administrados registrados que no han sido supervisadas durante el 2016.



e. Vulnerabilidad por la infraestructura

Este criterio de priorización involucra la identificación del tipo de instalaciones por actividad específica (relaveras, oleoductos, plataformas marinas, entre otras), así como las unidades fiscalizables en las cuales se han identificado ampliaciones de proyectos e instalaciones.

Asimismo, se ha considerado una vulnerabilidad de infraestructura aquellos casos de unidades que se encuentran en la etapa de construcción de proyectos que involucren mayor uso de recursos naturales para el desarrollo de sus actividades. De igual forma se ha considerado la actividad de abandono parcial o total de las actividades productivas, por su relevancia de dejar el área intervenida a sus condiciones iniciales.



f. Vulnerabilidad por encontrarse en zonas de amortiguamiento y aledañas a las áreas protegidas

Las áreas protegidas son espacios continentales y/o marinos del territorio nacional reconocidos, establecidos y protegidos legalmente por el Estado como tales, debido a su importancia para la conservación de la diversidad biológica y demás valores asociados de interés cultural, paisajístico y científico, así como por su contribución al desarrollo sostenible del país.

Existen unidades fiscalizables por el OEFA que se encuentran en zonas aledañas y zonas de amortiguamiento de las áreas naturales protegidas, y dada la naturaleza de las mismas se requiere un tratamiento especial. En ese sentido, las supervisiones a las unidades fiscalizables ubicadas en las referidas zonas son prioritarias.

g. Vulnerabilidad por capacidad instalada

Se entiende por capacidad instalada al potencial de producción o volumen máximo de producción que una unidad fiscalizable puede lograr en un periodo determinado. A efectos de determinar la programación de las supervisiones para el 2017 se ha considerado como prioritarias aquellas unidades fiscalizables, de todos los sectores, que tienen dentro de sus instalaciones una mayor capacidad instalada, ello debido al potencial grado de afectación al medio ambiente que podría generarse por una inadecuada actividad.

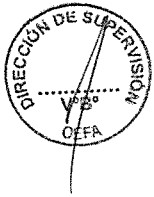

h. Vulnerabilidad por las denuncias ambientales registradas

Un factor considerado en la programación de supervisiones para el 2017 es el registro de denuncias ambientales registradas por el Servicio de Información Nacional de Denuncias Ambientales (SINADA). Las denuncias registradas por los ciudadanos son considerados como un elemento importante por el OEFA debido a que son los ciudadanos quienes, al tener mayor cercanía a las unidades fiscalizables, pueden proporcionar información inmediata sobre la ocurrencia de eventos ambientales.



i. Vulnerabilidad por presentarse la obstaculización de las acciones de supervisión

Se ha considerado importante realizar visitas de supervisión en el 2017 a aquellas unidades fiscalizables en las que, en anteriores oportunidades, se ha impedido la realización de las labores de supervisión. Si bien dicha conducta de por sí constituye una infracción a la normativa ambiental, la autoridad supervisora no ha podido verificar el cumplimiento de las obligaciones ambientales en campo, por tal motivo, es prioritaria su programación.



j. Incumplimientos reiterados

Este criterio obedece a que existen unidades fiscalizables que en las diversas visitas de supervisión, se ha verificado en repetidas oportunidades presuntos incumplimientos de obligaciones ambientales, por lo que la autoridad supervisora debe realizar el seguimiento constante de la conducta del administrado.

Supervisiones regulares y especiales con informe final de supervisión

Los criterios de priorización determinaron cuántas y qué unidades fiscalizables se deben supervisar de manera regular en este año, por sector. Dicha información da como resultado el número de supervisiones regulares correspondiente a cada sector.

Cabe destacar, que para el año 2017 se considerarán las supervisiones de manera integral, es decir, no sólo la etapa de campo, sino también el análisis de resultados y el informe de cierre de las supervisiones, siendo en consecuencia el producto para contabilizar la meta los informes finales de supervisión.

Tabla 21. Número de supervisiones programadas 2017

SECTOR	SUPERVISIONES TOTALES (*)
Minería	742
Energía	2,210
Hidrocarburos	1,514
Electricidad	696
Pesquería	332
Industria	611
TOTAL	3,895

(*) Incluye informes de supervisión de acciones realizadas en años anteriores

Fuente y elaboración: OEFA

Ejercicio eficiente de la función supervisión

A fin de realizar una adecuada programación de expedientes de supervisión, se ha caracterizado las supervisiones según su complejidad: alta, media y baja. Para ello se ha considerado tanto los días hábiles, como el personal involucrado en cada etapa del proceso, a fin de finalizar en un máximo de 45 días hábiles todas las etapas que conforman una supervisión, por sector. Dicha información, se encuentra en la figura siguiente.

Figura 6. Días hábiles invertidos en finalizar un expediente de supervisión

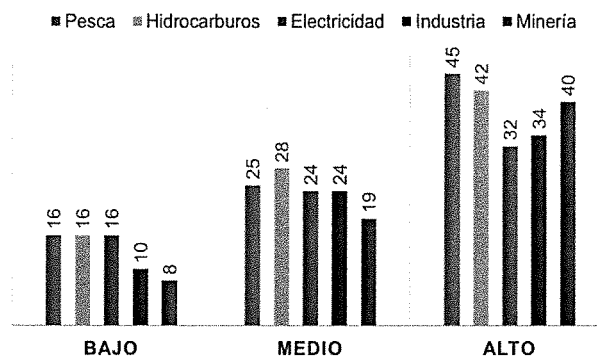

Fuente y elaboración: OEFA

La programación de la culminación de las supervisiones de años pasados, así como las que iniciarán en el 2017 (regulares y especiales) serán controladas mensualmente a nivel de la alta dirección y semanalmente por las áreas responsables, quienes sistematizarán la información relevante, como por ejemplo: componentes supervisados, tiempo de duración de cada etapa, resultados de monitoreo, entre otros, a fin de contar con estadísticas para la toma de decisiones, y de corregir desvíos de manera oportuna en caso sea necesario.

El Plan de Supervisión Ambiental se encuentra en el Anexo N° 5 del presente documento, conforme al Formato 4¹⁵ de los Lineamientos para la formulación, aprobación y evaluación del Planefa, aprobado por Resolución de Consejo Directivo N° 004- 2014-OEFA/CD y modificado por Resolución de Consejo Directivo N°026-2016-OEFA/CD.



¹⁵ El Formato 4 de dichos lineamientos solo hace referencia a la programación de las supervisiones regulares que serán realizadas durante el año 2017.

CONCLUSIONES

- El Planefa 2017 ha sido elaborado considerando la problemática socio ambiental que afecta al país, con un enfoque territorial, estratégico e integral, que involucra no sólo la acción del OEFA, sino también la coordinación para el actuar oportuno de las EFA competentes.
- El Plan de Implementación de Instrumentos Legales involucra reglamentos que permitirán simplificar procesos y la derogación de aquellos que representan sobrerregulación.
- El Plan Anual de Evaluación Ambiental contiene tanto acciones preventivas como estudios orientados a determinar la causalidad en caso de impactos ambientales.
- El Plan Anual de Supervisión Ambiental contiene priorización de acciones, caracterización de supervisiones por nivel de complejidad, recursos necesarios para asegurar la eficiencia en su ejecución, estimándose los plazos máximos para realizar los informes de cierre de las supervisiones.
- De manera complementaria, si en la etapa de supervisión se constata una infracción que afecta al ambiente, se priorizará la aplicación de medidas preventivas para el control inmediato del impacto ambiental.
- El control del cumplimiento de los planes de instrumentos legales, de evaluación y de supervisión, se realizará de manera permanente a fin de corregir desvíos y sistematizar la información relevante.
- La información que se obtenga de las evaluaciones y supervisiones será adecuadamente registrada para que sirva de insumo para la toma de decisiones.

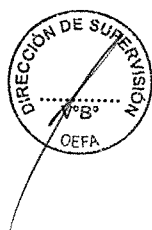



PERÚ

Ministerio
del Ambiente

Organismo de Evaluación y
Fiscalización Ambiental - OEFA



DOCUMENTOS ADJUNTOS

ANEXO N° 1. Marco Legal

ANEXO N° 2. Plan de implementación de instrumentos legales

ANEXO N° 3. Universo de administrados

ANEXO N° 4. Plan Anual de Evaluación Ambiental

ANEXO N° 5. Plan Anual de Supervisión Ambiental

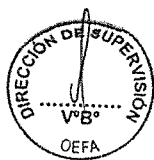



PERÚ

Ministerio
del AmbienteOrganismo de Evaluación y
Fiscalización Ambiental - OEFA**ANEXO N° 1**

Margo legal

Norma	Descripción
Ley N° 26842	Ley General de Salud
Ley N° 27314	Ley General de Residuos Sólidos
Ley N° 27446	Ley del Sistema Nacional de Evaluación del Impacto Ambiental
Ley N° 28245	Ley Marco del Sistema Nacional de Gestión Ambiental
Ley N° 28256	Ley que regula el transporte terrestre de materiales y residuos peligrosos
Ley N° 28611	Ley General del Ambiente
Ley N° 28804	Ley que regula la Declaratoria de Emergencia Ambiental
Ley N° 29325	Ley del Sistema Nacional de Evaluación y Fiscalización Ambiental
Ley N° 29338	Ley de Recursos Hídricos
Decreto Legislativo N° 1013	Decreto Legislativo que aprueba la Ley de Creación, Organización y Funciones del Ministerio del Ambiente
Decreto Supremo N° 074-2001-PCM	Reglamento de Estándares Nacionales de Calidad de Aire
Decreto Supremo N° 057-2004-PCM	Reglamento de la Ley General de Residuos Sólidos
Decreto Supremo N° 008-2005-PCM	Reglamento de la Ley Marco del Sistema Nacional de Gestión Ambiental
Decreto Supremo N° 010-2005-PCM	Estándares de Calidad Ambiental (ECA) para Radiaciones No Ionizantes
Decreto Supremo N° 002-2008-MINAM	Estándares Nacionales de Calidad Ambiental para Agua
Decreto Supremo N° 003-2008-MINAM	Estándares de Calidad Ambiental para Aire
Decreto Supremo N° 021-2008-MTC	Reglamento Nacional de transporte terrestre de materiales y residuos peligrosos
Decreto Supremo N° 024-2008-PCM	Reglamento de la Ley que regula la Declaratoria de Emergencia Ambiental
Decreto Supremo N° 019-2009-MINAM	Reglamento de la Ley del Sistema Nacional de Evaluación de Impacto Ambiental
Decreto Supremo N° 022-2009-MINAM	Reglamento de Organización y Funciones del OEFA
Decreto Supremo N° 023-2009-MINAM	Disposiciones para la Implementación de los Estándares Nacionales de Calidad ambiental (ECA) para Agua
Decreto Supremo N° 001-2010-AG	Reglamento de la Ley de Recursos Hídricos
Decreto Supremo N° 003-2010-MINAM	Límites Máximos Permisibles para los efluentes de Plantas de Tratamiento de Aguas Residuales Domésticas o Municipales
Decreto Supremo N° 002-2013-MINAM	Estándares de Calidad Ambiental (ECA) para Suelo
Decreto Supremo N° 006-2013-MINAM	Disposiciones Complementarias para la aplicación de Estándar de Calidad Ambiental (ECA) de Aire
Decreto Supremo N° 085-2003-PCM	Reglamento de Estándares Nacionales de Calidad Ambiental para Ruido

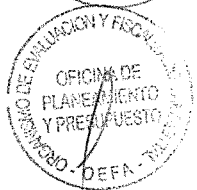
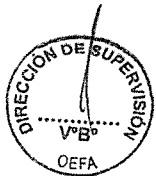



PERÚ

Ministerio
del AmbienteOrganismo de Evaluación y
Fiscalización Ambiental - OEFA

Norma	Descripción
Decreto Supremo N° 002-2014-MINAM	Disposiciones Complementarias para la Aplicación de los Estándares de Calidad Ambiental (ECA) para Suelo
Decreto Supremo N° 003-2014-MINAM	Directiva que establece procedimiento de adecuación de los instrumentos de gestión ambiental a nuevos Estándares de Calidad Ambiental (ECA)
Decreto Supremo N° 015-2015-MINAM	Modifican los Estándares Nacionales de Calidad Ambiental para Agua y establecen disposiciones complementarias para su aplicación
Resolución Ministerial N° 205-2013-MINAM	Establecen las Cuencas Atmosféricas a las cuales les será aplicable los Numerales 2.2 y 2.3 del Artículo 2° del Decreto Supremo N° 006-2013-MINAM, que aprueba Disposiciones Complementarias para la Aplicación del Estándar de Calidad Ambiental (ECA) de Aire
Resolución Ministerial N° 247-2013-MINAM	Régimen Común de Fiscalización Ambiental
Resolución Ministerial N° 085-2014-MINAM	Guía para el Muestreo de Suelos y Guía para la Elaboración de Planes de Descontaminación de Suelos
Resolución Ministerial N° 125-2014-MINAM	Protocolo de Muestreo por Emergencia Ambiental
Resolución de Consejo Directivo N° 015-2012-OEFA/CD	Directiva que promueve mayor transparencia respecto de la información que administra el Organismo de Evaluación y Fiscalización Ambiental - OEFA
Resolución de Consejo Directivo N° 008-2013-OEFA/CD	Reglamento del Régimen de contratación de terceros evaluadores, supervisores y fiscalizadores del Organismo de Evaluación y Fiscalización Ambiental
Resolución de Consejo Directivo N° 042-2013-OEFA/CD	Tipificación de infracciones relacionadas con la eficacia de la fiscalización ambiental, aplicables a las actividades económicas que se encuentran bajo el ámbito de competencia del OEFA
Resolución de Consejo Directivo N° 045-2013-OEFA/CD	Tipificación de Infracciones y Escala de Sanciones relacionadas al incumplimiento de los Límites Máximos Permisibles (LMP) previstos para actividades económicas bajo el ámbito de competencia del OEFA
Resolución de Consejo Directivo N° 046-2013-OEFA/CD	Reglamento para la Subsanación Voluntaria de Incumplimientos de Menor Trascendencia
Resolución de Consejo Directivo N° 004-2014-OEFA/CD	Lineamientos para la Formulación, Aprobación y Evaluación del Plan Anual de Evaluación y Fiscalización Ambiental
Resolución de Consejo Directivo N° 016-2014-OEFA/CD	Reglamento de Supervisión a Entidades de Fiscalización Ambiental
Resolución de Consejo Directivo N° 040-2014-OEFA/CD	Reglamento del Régimen de Incentivos en el ámbito de la fiscalización ambiental a cargo del OEFA
Resolución de Consejo Directivo N° 032-2014-OEFA/CD	Reglamento de Participación Ciudadana en las Acciones de Monitoreo Ambiental a cargo del Organismo de Evaluación y Fiscalización Ambiental - OEFA
Resolución de Consejo Directivo N° 007-2015-OEFA/CD	Reglamento de Medidas Administrativas del OEFA
Resolución de Consejo Directivo N° 011-2015-OEFA/CD	Competencia del OEFA en materia de Organismos Vivos Modificados (OVM)
Resolución de Consejo Directivo N° 012-2015-OEFA/CD	Tipificación de infracciones correspondiente a la moratoria al ingreso y producción de Organismos Vivos Modificados (OVM) prohibidos al territorio nacional por un periodo de 10 años

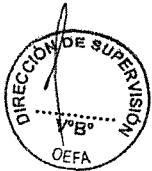



PERÚ

Ministerio
del AmbienteOrganismo de Evaluación y
Fiscalización Ambiental - OEFA

Norma	Descripción
Resolución de Consejo Directivo N° 015-2015-OEFA/CD	Tipificación de infracciones administrativas y escala de sanciones aplicable a las actividades de procesamiento industrial pesquero y acuicultura de mayor escala que se encuentran bajo el ámbito de competencia del OEFA
Resolución de Consejo Directivo N° 016-2015-OEFA/CD	Reglamento de Supervisión Directa del OEFA
Resolución de Consejo Directivo N° 023-2015-OEFA/CD	Tipificación de infracciones y escala de sanciones aplicable al subsector electricidad
Resolución de Consejo Directivo N° 024-2015-OEFA/CD	Determinan competencia del OEFA para ejercer funciones de fiscalización ambiental respecto de administrados sujetos al ámbito de competencia del SENACE
Resolución de Consejo Directivo N° 025-2015-OEFA/CD	Segundo Cronograma de Transferencia PRODUCE - OEFA
Resolución de Consejo Directivo N° 031-2015-OEFA/CD	Determinan que el OEFA asume funciones de seguimiento, supervisión, fiscalización, control y sanción en materia ambiental respecto de las actividades manufactureras previstas en la División 26: "2695 Fabricación de artículos de hormigón, cemento y yeso".
Resolución de Consejo Directivo N° 032-2015-OEFA/CD	Modifican el Artículo 9° del Reglamento de Supervisión a Entidades de Fiscalización Ambiental y los Artículos 20°, 21° y 22° de las Reglas para la atención de denuncias ambientales
Resolución de Consejo Directivo N° 034-2015-OEFA/CD	Determinan que el OEFA asume diversas funciones respecto de las actividades manufactureras previstas en la División 27: "2710 Industrias básicas de hierro y acero", "2731 Fundición de hierro y acero" y "2732 Fundición de metales no ferrosos"
Resolución de Consejo Directivo N° 035-2015-OEFA/CD	Tipifican las infracciones administrativas y establecen la escala de sanciones aplicable a las actividades desarrolladas por las empresas del subsector hidrocarburos que se encuentran bajo el ámbito de competencia del OEFA
Resolución de Consejo Directivo N° 036-2015-OEFA/CD	Determinan que a partir del 28 de agosto del 2015, el OEFA asume las funciones de seguimiento, supervisión, fiscalización, control y sanción en materia ambiental respecto de las actividades de biocombustible (biodiesel 100 y alcohol carburante) y petroquímica intermedia y final
Resolución de Consejo Directivo N° 042-2015-OEFA/CD	Tipifican las infracciones administrativas aplicables a las actividades de Exploración Minera desarrolladas por los administrados del Sector Minería que se encuentran bajo el ámbito de competencia del Organismo de Evaluación y Fiscalización Ambiental - OEFA
Resolución de Consejo Directivo N° 043-2015-OEFA/CD	Tipifican las infracciones administrativas aplicables a las actividades de Explotación, Beneficio, Labor General, Transporte y Almacenamiento Minero desarrolladas por los administrados del Sector Minería que se encuentran bajo el ámbito de competencia del Organismo de Evaluación y Fiscalización Ambiental - OEFA
Resolución de Consejo Directivo N° 045-2015-OEFA/CD	Aprueban el tercer cronograma de transferencia de las funciones de evaluación, supervisión, fiscalización y sanción y régimen de incentivos en materia ambiental del PRODUCE al OEFA
Resolución de Consejo Directivo N° 048-2015-OEFA/CD	Determinan que el OEFA asume funciones de seguimiento, supervisión, fiscalización, control y sanción en materia ambiental respecto de diversas actividades manufactureras del Sector Industria previstas en la División 15: "1551 Destilación, rectificación y mezcla de bebidas alcohólicas; producción de alcohol etílico a partir de sustancias fermentadas", "1552 Elaboración de vinos" y "1554 Elaboración de bebidas no alcohólicas; producción de aguas minerales".





PERÚ

Ministerio
del AmbienteOrganismo de Evaluación y
Fiscalización Ambiental - OEFA

Norma	Descripción
Resolución de Consejo Directivo N° 049-2015-OEFA/CD	Modelo de Reglamento de Supervisión Ambiental
Resolución de Consejo Directivo N°003-2016-OEFA/CD	Modificación de los Artículos 3°, 13°, 23°, 24°, 25° y 28° del Reglamento de participación ciudadana en las acciones de monitoreo ambiental a cargo del Organismo de Evaluación y Fiscalización Ambiental - OEFA, aprobado por la Resolución de Consejo Directivo N° 032-2014-OEFA/CD.
Resolución de Consejo Directivo N° 008-2016-OEFA/CD	Tipificación de las infracciones administrativas y establecen la escala de sanciones aplicable a las Consultoras Ambientales que tienen la obligación de estar inscritas en el Registro Nacional de Consultoras Ambientales a cargo del Servicio Nacional de Certificación Ambiental para las Inversiones Sostenibles (Senace)
Resolución de Consejo Directivo N° 015-2016-OEFA/CD	Determinan que el OEFA asume funciones de seguimiento, vigilancia, supervisión, fiscalización, control y sanción en materia ambiental respecto de la actividad manufacturera del Subsector Industria previstas en la División 15: Clase 1542 "Elaboración de azúcar"
Resolución de Consejo Directivo N° 025-2016-OEFA/CD	Modifican el Reglamento de Supervisión Directa del OEFA
Resolución Jefatural N° 202-2010-ANA	Aprueban clasificación de cuerpos de agua superficiales y marino - costeros
Resolución Jefatural N° 274- 2010-ANA	Dictan medidas para la implementación del Programa de Adecuación de Vertimientos y Reúso de Agua Residual - PAVER
Resolución Jefatural N° 182-2011-ANA	Protocolo Nacional de Monitoreo de la Calidad de los Cuerpos Naturales de Agua Superficial
Resolución Jefatural N° 010-2016-ANA	Aprueban el "Protocolo Nacional para el Monitoreo de la Calidad de los Recursos Hídricos Superficiales".
Resolución Jefatural N° 030-2016-ANA	Aprueban la clasificación de cuerpos de agua marino – costeros.
Resolución Directoral N° 026-94-EM	DGAA - Protocolo de Monitoreo de Calidad de Agua para el Subsector Hidrocarburos
Resolución Directoral N° 043-99-EM-DGAA	Modifican Protocolo de Monitoreo de Agua para el Subsector Hidrocarburos
Resolución Directoral N° 1404-2005-DIGESA-SA	Protocolo de Monitoreo de la Calidad del Aire y Gestión de los Datos

Fuente y elaboración: OEFA





PERÚ

Ministerio del Ambiente

Organismo de Evaluación y Fiscalización Ambiental - OEFA



ANEXO N° 2

Plan de implementación de instrumentos legales

AÑO : 2017

Nombre del Instrumento	Aprobado	En proyecto	No cuenta con proyecto	Observaciones
Nuevo Reglamento de Supervisión		X		Deroga las siguientes normas: el Reglamento de Supervisión Ambiental, aprobado por RCD N° 016-2015-OEFA/CD; el Reglamento de Supervisión a Entidades de Fiscalización Ambiental, aprobado por RCD N° 016-2014-OEFA/CD; el Modelo de Reglamento de Supervisión Ambiental, aprobado por RCD N° 049-2015-OEFA/CD; y el Reglamento para la Subsanción Voluntaria de Incumplimientos de Menor Trascendencia, aprobado por RCD N° 046-2013-OEFA/CD.
Nuevo Reglamento de Procedimiento Administrativo Sancionador		X		Deroga las siguientes normas: el TUO del Reglamento del Procedimiento Administrativo Sancionador del OEFA, aprobado por RCD N° 045-2015-OEFA/CD; las Reglas Generales sobre el ejercicio de la Potestad Sancionadora del OEFA, aprobado por RCD N° 038-2013-OEFA/CD; los Lineamientos que establecen criterios para calificar como reincidentes a los infractores ambientales bajo el ámbito de competencia del OEFA, aprobado por RCD N° 020-2013-OEFA/CD; y el Reglamento del Registro de Infractores Ambientales, aprobado por RCD N° 016-2012-OEFA/CD. Asimismo, deroga parcialmente el Reglamento de Medidas Administrativas del OEFA, aprobado por RCD N° 007-2015-OEFA/CD.
Tipificación de infracciones y Escala de sanciones en acuicultura			X	Deroga la tipificación de infracciones administrativas y escala de sanciones aplicable a las actividades de procesamiento industrial pesquero y acuicultura de mayor escala que se encuentran bajo el ámbito de competencia del OEFA, aprobada por RCD N° 015-2015-OEFA/CD.
Tipificación de infracciones y Escala de sanciones en industria			X	
Reglamento de vigilancia y fiscalización en materia de OVM			X	
Reglamento para la aplicación de papeletas ambientales			X	

INSTRUMENTO	Programación											
	ENE	FEB	MAR	ABR	MAY	JUN	JUL	AGO	SEP	OCT	NOV	DIC
Reglamento de supervisión	E	R	A									
Reglamento de procedimiento administrativo sancionador	E	R	A									
Tipificación de infracciones y Escala de sanciones en acuicultura			E	R	A							
Tipificación de infracciones y Escala de sanciones en industria				E	R	A						
Reglamento del procedimiento especial de vigilancia y fiscalización en materia de OVM a cargo del OEFA		E	R	A								
Reglamento para la aplicación de papeletas ambientales					E	R	A					

Fuente y elaboración: OEFA





PERÚ

Ministerio del Ambiente

Organismo de Evaluación y Fiscalización Ambiental - OEFA



ANEXO N° 3 Universo de Administrados

N°	SECTOR	ADMINISTRADOS	UNIDADES FISCALIZABLES	REGION	PROVINCIA	DISTRITO	ACTIVIDAD
1	HIDROCARBUROS	CONTUGAS S.A.C.	DISTRIBUCION POR DUCTOS	ICA	ICA	VIARIOS	PRODUCTIVA
2	HIDROCARBUROS	GAS NATURAL DE LIMA Y CALLAO S.A.	DISTRIBUCION POR DUCTOS	LIMA / CALLAO	LIMA / CALLAO	VIARIOS	PRODUCTIVA
3	HIDROCARBUROS	GAS NATURAL FENOSA DEL PERU S.A.	DISTRIBUCION POR DUCTOS	AREQUIPA / TACNA / MOQUEGUA	VIARIOS	VIARIOS	PRODUCTIVA
4	HIDROCARBUROS	GASES DEL PACIFICO S.A.C.	DISTRIBUCION POR DUCTOS	ANCA SH / LAMBAYEQUE / CAJAMARCA / LA LIBERTAD	CHIMBOTE / HUARAZ / CHICLAYO / LAMBAYEQUE / CAJAMARCA / TRUJILLO / PACASMAYO	VIARIOS	PRODUCTIVA
5	HIDROCARBUROS	COMPANIA CONSULTORA DE PETROLEO S.A.	LOTE 100	LORETO	UCAYALI	VIARIOS	PRODUCTIVA
6	HIDROCARBUROS	TALISMAN PERU B. V., SUCURSAL DEL PERU	LOTE 101	LORETO	LORETO / DA TEM DEL MARAÑON	VIARIOS	PRODUCTIVA
7	HIDROCARBUROS	PLUSPETROL E & P S.A.	LOTE 102	LORETO	LORETO / ANDOAS	TROMPETEROS / ANDOAS	PRODUCTIVA
8	HIDROCARBUROS	REPSOL S.A.	LOTE 103	LORETO / SAN MARTIN	ALTO AMAZONAS / MOYOBAMBA / LAMAS / SAN MARTIN / PICOTA	VIARIOS	PRODUCTIVA
9	HIDROCARBUROS	BURLINGTON RESOURCES PERU LIMITED SUCURSAL - CONOCO PHILIPS	LOTE 104	LORETO	LORETO	TIGRE	PRODUCTIVA
10	HIDROCARBUROS	SIBOIL DEL PERU S.A.	LOTE 105	PUNO	PUNO / HUANCANE / SAN ANTONIO DE PUTINA / AZANGARO / LAMPA / SAN ROMAN	VIARIOS	PRODUCTIVA
11	HIDROCARBUROS	PETROLIFERA PETROLEUM DEL PERU S.A.C.	LOTE 106	LORETO	LORETO	TIGRE / TROMPETEROS / URARINAS / PARNATI / NAUTA	PRODUCTIVA
12	HIDROCARBUROS	PETROLIFERA PETROLEUM DEL PERU S.A.C.	LOTE 107	HUANUCO / PASCO	PUERTO INCA / HUANUCO / OXAPAMPA	VIARIOS	PRODUCTIVA
13	HIDROCARBUROS	PLUSPETROL E & P S.A.	LOTE 108	PASCO / JUNIN / AYACUCHO / UCAYALI / CUSCO	VIARIOS	VIARIOS	PRODUCTIVA
14	HIDROCARBUROS	SAPET DEVELOPMENT PERU INC SUCURSAL PERU	LOTE 111	MADRE DE DIOS	TAMBOPATA	PIEDRAS / TAMBOPATA	PRODUCTIVA
15	HIDROCARBUROS	SAPET DEVELOPMENT PERU INC SUCURSAL PERU	LOTE 113	MADRE DE DIOS	VIARIOS	VIARIOS	PRODUCTIVA
16	HIDROCARBUROS	CEPSA PERU S.A.	LOTE 114	UCAYALI	CORONEL PORTILLO / ATALAYA	VIARIOS	PRODUCTIVA
17	HIDROCARBUROS	PACIFIC STRATUS ENERGY S.A. SUCURSAL DEL PERU	LOTE 116	LORETO / AMAZONAS	DA TEM DEL MARAÑON / CONDORCANQUI / BAGUA	VIARIOS	PRODUCTIVA
18	HIDROCARBUROS	SUBANDEAN E&P PERU LLC, SUCURSAL DEL PERU	LOTE 121	LORETO	MAYNAS	TORRES CAUSANA / NAPO	PRODUCTIVA
19	HIDROCARBUROS	GRAN TIERRA ENERGY PERU S.R.L	LOTE 122	LORETO	MAYNAS	ALTO NANA Y / RUNCHANA / MAZAN / IQUITOS / SAN JUAN BAUTISTA / BELEN	PRODUCTIVA
20	HIDROCARBUROS	GRAN TIERRA ENERGY PERU S.R.L	LOTE 123	LORETO	MAYNAS / LORETO	VIARIOS	PRODUCTIVA
21	HIDROCARBUROS	PETROMINERALES PERU S.A.	LOTE 126	UCAYALI	CORONEL PORTILLO / ATALAYA	VIARIOS	PRODUCTIVA
22	HIDROCARBUROS	CEPSA PERU S.A.	LOTE 127	LORETO	DA TEM DEL MARAÑON / ALTO AMAZONAS / LORETO	VIARIOS	PRODUCTIVA
23	HIDROCARBUROS	GRAN TIERRA ENERGY PERU S.R.L	LOTE 128	LORETO	MAYNAS	FERNANDO LORES / LAS AMAZONAS / BELEN / INDIANA	PRODUCTIVA
24	HIDROCARBUROS	GRAN TIERRA ENERGY PERU S.R.L	LOTE 129	LORETO	MAYNAS / LORETO	VIARIOS	PRODUCTIVA
25	HIDROCARBUROS	CEPSA PERUANA S.A.C.	LOTE 130	LORETO	LORETO / DA TEM DEL MARAÑON / ALTO AMAZONAS	VIARIOS	PRODUCTIVA
26	HIDROCARBUROS	CEPSA PERUANA S.A.C.	LOTE 131	UCAYALI / HUÁNUCO / PASCO	CORONEL PORTILLO / PADRE ABAD / PUERTO INCA / OXAPAMPA	VIARIOS	PRODUCTIVA
27	HIDROCARBUROS	PETROLIFERA PETROLEUM DEL PERU S.A.C.	LOTE 133	UCAYALI / HUANUCO / PASCO	PADRE ABAD / PUERTO INCA / PACHITEA / HUANUCO / LEONCIO PRADO / OXAPAMPA	VIARIOS	PRODUCTIVA
28	HIDROCARBUROS	TALISMAN PERU B. V., SUCURSAL DEL PERU	LOTE 134	LORETO	REQUEVA / UCAYALI	VIARIOS	PRODUCTIVA
29	HIDROCARBUROS	PACIFIC STRATUS ENERGY S.A. SUCURSAL DEL PERU	LOTE 135	LORETO	REQUEVA	VIARIOS	PRODUCTIVA





PERÚ

Ministerio del Ambiente

Organismo de Evaluación y Fiscalización Ambiental - OEFA



N°	SECTOR	ADMINISTRADOR	UNIDADES FISCALIZABLES	REGION	PROVINCIA	DISTRITO	ACTIVIDAD
30	HIDROCARBUROS	PACIFIC STRATUS ENERGY S.A. SUCURSAL DEL PERU	LOTE 137	LORETO	REQUENA	VIARIOS	PRODUCTIVA
31	HIDROCARBUROS	PACIFIC STRATUS ENERGY S.A. SUCURSAL DEL PERU	LOTE 138	UCAYALI	CORONEL PORTILLO	MASISEA / CALLERIA	PRODUCTIVA
32	HIDROCARBUROS	KEI (PERU 112) PTY LTD. SUCURSAL DEL PERU	LOTE 144	LORETO	DATUM DEL MARAÑON / ALTO AMAZONAS	VIARIOS	PRODUCTIVA
33	HIDROCARBUROS	OLYMPIC PERU INC SUCURSAL DEL PERU	LOTE 145	CAJAMARCA / AMAZONAS	SAN IGNACIO / JAEN CUTERVO / BAGUA / UCTUBAMBA	VIARIOS	PRODUCTIVA
34	HIDROCARBUROS	TALISMAN PERU B. V., SUCURSAL DEL PERU	LOTE 158	LORETO	UCAYALI / REQUENA	VIARIOS	PRODUCTIVA
35	HIDROCARBUROS	PETROVIETNAM EXPLORATION PRODUCTION CORPORATION, SUCURSAL PERUANA (PVEP PERU)	LOTE 162	LORETO / UCAYALI	UCAYALI / CORONEL PORTILLO	PADRE MARQUEZ / CONTAMANA / CALLERIA / MASISEA / YARINACOA / NUEVA REQUENA / MANANTAY	PRODUCTIVA
36	HIDROCARBUROS	TECPETROL LOTE 174 S.A.C.	LOTE 174	UCAYALI	ATALAYA	VIARIOS	PRODUCTIVA
37	HIDROCARBUROS	HYDROCARBON EXPLORATION PLC	LOTE 183	LORETO / SAN MARTIN	UCAYALI / REQUENA / SAN MARTIN	VIARIOS	PRODUCTIVA
38	HIDROCARBUROS	PACIFIC STRATUS ENERGY S.A. SUCURSAL DEL PERU	LOTE 192 (INCLUYE TOPPING HUAYURI Y SHIVYACU)	LORETO	DATUM DEL MARAÑON / LORETO	VIARIOS	PRODUCTIVA
39	HIDROCARBUROS	MAPLE GAS CORPORATION DEL PERU S.R.L.	LOTE 31-B	LORETO	UCAYALI	VIARIOS	PRODUCTIVA
40	HIDROCARBUROS	AGUAYTIA ENERGY DEL PERU SRL	LOTE 31-C (INCLUYE PLANTA DE FRACCIONAMIENTO DE LGN YARINACOA PLANTA DE SEPARACION DE GAS CURIMANA SISTEMA DE TRANSPORTE POR DUCTOS)	UCAYALI	PADRE ABAD / CORONEL PORTILLO	VIARIOS	PRODUCTIVA
41	HIDROCARBUROS	MAPLE GAS CORPORATION DEL PERU S.R.L.	LOTE 31-D	HUANUCO	PUERTO INCA	VIARIOS	PRODUCTIVA
42	HIDROCARBUROS	MAPLE GAS CORPORATION DEL PERU S.R.L.	LOTE 31-E	LORETO	UCAYALI	VIARIOS	PRODUCTIVA
43	HIDROCARBUROS	REPSOL EXPLORACION PERU SUCURSAL DEL PERU	LOTE 39	LORETO	MAYNAS / LORETO	VIARIOS	PRODUCTIVA
44	HIDROCARBUROS	PLUSPETROL PERU CORPORATION S.A.	LOTE 56	CUSCO	LA CONVENCION	VIARIOS	PRODUCTIVA
45	HIDROCARBUROS	REPSOL EXPLORACION PERU SUCURSAL DEL PERU	LOTE 57	JUNIN / UCAYALI / CUSCO	SATIPO / ATALAYA / LA CONVENCION	VIARIOS	PRODUCTIVA
46	HIDROCARBUROS	CNFC PERU S.A.	LOTE 58	CUSCO	LA CONVENCION	VIARIOS	PRODUCTIVA
47	HIDROCARBUROS	PETROLEOS DEL PERU PETROPERU SA	LOTE 64	LORETO	DATUM DEL MARAÑON	VIARIOS	PRODUCTIVA
48	HIDROCARBUROS	PERENCO PERU PETROLEUM LIMITED SUCURSAL DEL PERU	LOTE 67	LORETO	MAYNAS	VIARIOS	PRODUCTIVA
49	HIDROCARBUROS	HUNT OIL EXPLORATION AND PRODUCTION	LOTE 76	MADRE DE DIOS / CUSCO / PUNO	MANU / TAMBOPATA / PAUCARTAMBO / QUISPACANCHI / CARABAYA	VIARIOS	PRODUCTIVA
50	HIDROCARBUROS	PLUSPETROL NORTE S.A.	LOTE 8 (INCLUYE TOPPING CORRIENTES)	LORETO	LORETO	VIARIOS	PRODUCTIVA
51	HIDROCARBUROS	PLUSPETROL PERU CORPORATION S.A.	LOTE 88	CUSCO	LA CONVENCION	VIARIOS	PRODUCTIVA
52	HIDROCARBUROS	GRAN TIERRA ENERGY PERU S.R.L.	LOTE 95	LORETO	REQUENA	VIARIOS	PRODUCTIVA
53	HIDROCARBUROS	GRANA Y MONTERO PETROLERA S.A.	LOTE I	PIURA	TALARA	VIARIOS	PRODUCTIVA
54	HIDROCARBUROS	PETROLERA MONTEERRICO S.A.	LOTE II	PIURA	TALARA	VIARIOS	PRODUCTIVA
55	HIDROCARBUROS	GRANA Y MONTERO PETROLERA S.A.	LOTE III	PIURA	TALARA / PAITA	VIARIOS	PRODUCTIVA
56	HIDROCARBUROS	GRANA Y MONTERO PETROLERA S.A.	LOTE IV	PIURA	TALARA	VIARIOS	PRODUCTIVA
57	HIDROCARBUROS	EMPRESA PETROLERA UNIPETRO ABC S.A.C.	LOTE X	PIURA	TALARA	VIARIOS	PRODUCTIVA
58	HIDROCARBUROS	GRANA Y MONTERO PETROLERA S.A.	LOTE V	PIURA	TALARA	MANCORA / LOS ORGANOS	PRODUCTIVA
59	HIDROCARBUROS	SAPET DEVELOPMENT PERU INC SUCURSAL PERU SUCURSAL PERU	LOTE VI / VII	PIURA	TALARA / PAITA	VIARIOS	PRODUCTIVA
60	HIDROCARBUROS	CNFC PERU S.A.	LOTE X	PIURA	TALARA	LOS ORGANOS / EL ALTO / LOBITOS / MANCORA	PRODUCTIVA
61	HIDROCARBUROS	OLYMPIC PERU INC SUCURSAL DEL PERU	LOTE XIII	PIURA	VIARIOS	VIARIOS	PRODUCTIVA
62	HIDROCARBUROS	BPZ EXPLORACION & PRODUCCION SRL	LOTE XIX	TUMBES	ZARUMILLA / TUMBES / CONTRALMIRANTE VILLAR	VIARIOS	PRODUCTIVA
63	HIDROCARBUROS	PETROLERA MONTEERRICO S.A.	LOTE XV	PIURA	TALARA	VIARIOS	PRODUCTIVA
64	HIDROCARBUROS	PETROLERA MONTEERRICO S.A.	LOTE XX	TUMBES	CONTRALMIRANTE VILLAR	VIARIOS	PRODUCTIVA
65	HIDROCARBUROS	GOLD OIL PERU S.A.C.	LOTE XXI	PIURA	MORROPON / PIURA / SECHURA	VIARIOS	PRODUCTIVA
66	HIDROCARBUROS	BPZ EXPLORACION & PRODUCCION SRL	LOTE XXI	PIURA	SULLANA / PAITA / TALARA / PIURA	VIARIOS	PRODUCTIVA
67	HIDROCARBUROS	BPZ EXPLORACION & PRODUCCION SRL	LOTE XXI	TUMBES	TUMBES / CONTRALMIRANTE VILLAR	VIARIOS	PRODUCTIVA
68	HIDROCARBUROS	UPLAND OIL AND GAS LLC SUCURSAL DEL PERU	LOTE XXIV	PIURA	PAITA / SULLANA / PIURA	VIARIOS	PRODUCTIVA
69	HIDROCARBUROS	RIICOL S.A.	LOTE XXIX	PIURA	SULLANA / ABAYACA / PIURA / MORROPON	VIARIOS	PRODUCTIVA





PERÚ

Ministerio del Ambiente

Organismo de Evaluación y Fiscalización Ambiental - OEFA



N°	SECTOR	ADMINISTRADOS	UNIDADES FISCALIZABLES	REGION	PROVINCIA	DISTRITO	ACTIVIDAD
70	HIDROCARBUROS	VETRA PERU S.A.C.	LOTE XXV	PIURA / TUMBES	TALARA / SULLANA / CONTRALMIRANTE VILLAR	VARIOS	PRODUCTIVA
71	HIDROCARBUROS	SAVIA PERU S.A.	LOTE XXVI	PIURA / LAMBAYEQUE	SECHURA / LAMBAYEQUE	VARIOS	PRODUCTIVA
72	HIDROCARBUROS	PETROBAYOVAR INC. SUCURSAL DEL PERU	LOTE XXVII	PIURA	SECHURA	VARIOS	PRODUCTIVA
73	HIDROCARBUROS	PTKIN PETROLEUM PERU XXVII S.A.C	LOTE XXVIII	PIURA / LAMBAYEQUE	SECHURA / PIURA / MORROPON / LAMBAYEQUE	VARIOS	PRODUCTIVA
74	HIDROCARBUROS	SAVIA PERU S.A.	LOTE Z- 35	LAMBAYEQUE / LA LIBERTAD / ANCASH	CHICLAYO / CHEPEN / PACASMAYO / ASCOPE / TRUJILLO / VIRU / SANTA	VARIOS	PRODUCTIVA
75	HIDROCARBUROS	SAVIA PERU S.A.	LOTE Z- 36	ANCASH / LIMA	SANTA / CASMA / HUARVEY / BARRANCA	VARIOS	PRODUCTIVA
76	HIDROCARBUROS	KEI (PERU Z-38) PTY LTD., SUCURSAL DEL PERU	LOTE Z- 38	TUMBES	ZARUMILLA / TUMBES / CONTRALMIRANTE VILLAR	VARIOS	PRODUCTIVA
77	HIDROCARBUROS	SAVIA PERU S.A.	LOTE Z- 45	PIURA	PAITA / SECHURA / LAMBAYEQUE / CHICLAYO	VARIOS	PRODUCTIVA
78	HIDROCARBUROS	MOCHE ENERGY S.A.C.	LOTE Z- 46	LA LIBERTAD	CHEPEN / PACASMAYO / ASCOPE	VARIOS	PRODUCTIVA
79	HIDROCARBUROS	SAVIA PERU S.A.	LOTE Z- 48	ANCASH	SANTA / CASMA / HUARVEY	VARIOS	PRODUCTIVA
80	HIDROCARBUROS	SAVIA PERU S.A.	LOTE Z- 49	LIMA / ANCASH	HUARA / BARRANCA / HUARVEY	VARIOS	PRODUCTIVA
81	HIDROCARBUROS	SAVIA PERU S.A.	LOTE Z- 51	LIMA	HUARA / HUARAL / LIMA	VARIOS	PRODUCTIVA
82	HIDROCARBUROS	SAVIA PERU S.A.	LOTE Z- 52	LIMA	LIMA / CAÑETE	VARIOS	PRODUCTIVA
83	HIDROCARBUROS	BPZ EXPLORACION & PRODUCCION SRL	LOTE Z-1	TUMBES	ZARUMILLA / TUMBES / CONTRALMIRANTE VILLAR	VARIOS	PRODUCTIVA
84	HIDROCARBUROS	SAVIA PERU S.A.	LOTE Z-2B	PIURA	PAITA / TALARA / PIURA	VARIOS	PRODUCTIVA
85	HIDROCARBUROS	SAVIA PERU S.A.	LOTE Z-33	LIMA / ICA	LIMA / CAÑETE / CHINCHA	VARIOS	PRODUCTIVA
86	HIDROCARBUROS	GOLD OIL PERU S.A.C.	LOTE Z-34	PIURA	TALARA / PAITA	VARIOS	PRODUCTIVA
87	HIDROCARBUROS	SAVIA PERU S.A.	LOTE Z-6	PIURA / LAMBAYEQUE	PAITA / TALARA / PIURA / LAMBAYEQUE / CHICLAYO	VARIOS	PRODUCTIVA
88	HIDROCARBUROS	GRAÑA Y MONTERO PETROLERA S.A.	NUOVA PLANTA PAPIÑAS (INCLUYE EX-PLANTA DE PROCESAMIENTO DE GN PAPIÑAS Y EX-PLANTA DE FRACCIONAMIENTO DE LIGN VEROÑ)	PIURA	TALARA	PAPIÑAS	PRODUCTIVA
89	HIDROCARBUROS	PETROLEOS DEL PERU PETROPERU SA	OLEODUCTO NOR PERUANO	LORETO / AMAZONAS / CAJAMARCA / PIURA	VARIOS	VARIOS	PRODUCTIVA
90	HIDROCARBUROS	APUGAS S.A.C.	PLANTA	APURIMAC	ABANCAY	ABANCAY	PRODUCTIVA
91	HIDROCARBUROS	PETROLEOS DEL PERU PETROPERU SA	PLANTA AEROPUERTO AREQUIPA	AREQUIPA	AREQUIPA	CERRO COLORADO	PRODUCTIVA
92	HIDROCARBUROS	PETROLEOS DEL PERU PETROPERU SA	PLANTA AEROPUERTO CHICLAYO	LAMBAYEQUE	CHICLAYO	CHICLAYO	PRODUCTIVA
93	HIDROCARBUROS	PETROLEOS DEL PERU PETROPERU SA	PLANTA AEROPUERTO CUSCO	CUSCO	CUSCO	WANCHAQ	PRODUCTIVA
94	HIDROCARBUROS	PETROLEOS DEL PERU PETROPERU SA	PLANTA AEROPUERTO QUITOS	LORETO	MAYNAS	SAN JUAN BAUTISTA	PRODUCTIVA
95	HIDROCARBUROS	EXXON MOBIL AVIACION PERU S.A.	PLANTA AEROPUERTO LIMA	LIMA	CALLAO	CALLAO	PRODUCTIVA
96	HIDROCARBUROS	PETROLEOS DEL PERU PETROPERU SA	PLANTA AEROPUERTO PISCO	ICA	PISCO	SAN ANDRES	PRODUCTIVA
97	HIDROCARBUROS	PETROLEOS DEL PERU PETROPERU SA	PLANTA AEROPUERTO TACNA	TACNA	TACNA	TACNA	PRODUCTIVA
98	HIDROCARBUROS	PETROLEOS DEL PERU PETROPERU SA	PLANTA AEROPUERTO TALARA	PIURA	TALARA	PAPIÑAS	PRODUCTIVA
99	HIDROCARBUROS	PETROLEOS DEL PERU PETROPERU SA	PLANTA AEROPUERTO TARAPOTO	SAN MARTIN	SAN MARTIN	TARAPOTO	PRODUCTIVA
100	HIDROCARBUROS	PETROLEOS DEL PERU PETROPERU SA	PLANTA AEROPUERTO TRUJILLO	LA LIBERTAD	TRUJILLO	HUANCHAQO	PRODUCTIVA
101	HIDROCARBUROS	ELIA MARLENY VILLACREZ SALAZAR	PLANTA AMAZONAS	AMAZONAS	CHACHAPOYAS	CHACHAPOYAS	PRODUCTIVA
102	HIDROCARBUROS	COSTA GAS CHIMBOTE S.A.C.	PLANTA ANCASH	ANCASH	SANTA	CHIMBOTE	PRODUCTIVA
103	HIDROCARBUROS	E.L.M. NEGOCIOS E.I.R.L.	PLANTA ANCASH	ANCASH	HUARAZ	SANTIAGO DE SURCO	PRODUCTIVA
104	HIDROCARBUROS	VISTONY COMPANIA INDUSTRIAL DEL PERU S.A.C.	PLANTA ANCON	LIMA	LIMA	ANCON	PRODUCTIVA
105	HIDROCARBUROS	CELAJES GAS E.I.R.L.	PLANTA APURIMAC	APURIMAC	ANDAHUAYLAS	SAN JERONIMO	PRODUCTIVA
106	HIDROCARBUROS	CORPORACION ANDINA DEL GAS PERU S.A.C.	PLANTA AREQUIPA	AREQUIPA	AREQUIPA	SOCABAYA	PRODUCTIVA
107	HIDROCARBUROS	COSTA GAS AREQUIPA S.A.	PLANTA AREQUIPA	AREQUIPA	AREQUIPA	CERRO COLORADO	PRODUCTIVA
108	HIDROCARBUROS	GLP DISTRIBUCIONES E.I.R.L.	PLANTA AREQUIPA	AREQUIPA	AREQUIPA	CERRO COLORADO	PRODUCTIVA
109	HIDROCARBUROS	LMA GAS S.A.	PLANTA AREQUIPA	AREQUIPA	AREQUIPA	CERRO COLORADO	PRODUCTIVA
110	HIDROCARBUROS	LLAMA GAS S.A.	PLANTA AREQUIPA	AREQUIPA	AREQUIPA	CERRO COLORADO	PRODUCTIVA





PERÚ

Ministerio del Ambiente

Organismo de Evaluación y Fiscalización Ambiental - OEFA



N°	SECTOR	ADMINISTRADOS	UNIDADES FISCALIZABLES	REGION	PROVINCIA	DISTRITO	ACTIVIDAD
111	HIDROCARBUROS	OXISOL S.A.C.	PLANTA AREQUIPA	AREQUIPA	AREQUIPA	CERRO COLORADO	PRODUCTIVA
112	HIDROCARBUROS	PERUANA DE COMBUSTIBLES S.A.	PLANTA AREQUIPA	AREQUIPA	AREQUIPA	CERRO COLORADO	PRODUCTIVA
113	HIDROCARBUROS	REPSOL GAS DEL PERU S.A.	PLANTA AREQUIPA	AREQUIPA	AREQUIPA	SACHACA	PRODUCTIVA
114	HIDROCARBUROS	ZETA GAS ANDINO S.A.	PLANTA AREQUIPA	AREQUIPA	AREQUIPA	CERRO COLORADO	PRODUCTIVA
115	HIDROCARBUROS	AYACUCHO GAS S.A.	PLANTA AYACUCHO	AYACUCHO	LUCANAS	PUGUO	PRODUCTIVA
116	HIDROCARBUROS	INTI GAS S.A.C.	PLANTA AYACUCHO	AYACUCHO	VARIOS	VARIOS	PRODUCTIVA
117	HIDROCARBUROS	CAJAMARCA GAS S.A.	PLANTA CAJAMARCA	CAJAMARCA	CAJAMARCA	CAJAMARCA	PRODUCTIVA
118	HIDROCARBUROS	CHOTA GAS S.A.C	PLANTA CAJAMARCA	CAJAMARCA	CHOTA	CHOTA	PRODUCTIVA
119	HIDROCARBUROS	GRAN PRIX GAS S.A.C.	PLANTA CAJAMARCA	CAJAMARCA	JAEN	JAEN	PRODUCTIVA
120	HIDROCARBUROS	JAEN GAS S.A.C.	PLANTA CAJAMARCA	CAJAMARCA	JAEN	JAEN	PRODUCTIVA
121	HIDROCARBUROS	NEXO LUBRICANTES S.A.	PLANTA CALLAO	LIMA	CALLAO	CALLAO	PRODUCTIVA
122	HIDROCARBUROS	CORPORACION PRIMAX S.A.	PLANTA CALLAO	CALLAO	CALLAO	VENTANILLA	PRODUCTIVA
123	HIDROCARBUROS	LIMA GAS S.A.	PLANTA CALLAO	LIMA	CALLAO	CALLAO	PRODUCTIVA
124	HIDROCARBUROS	REPSOL GAS DEL PERU S.A.	PLANTA CALLAO	LIMA	CALLAO	VENTANILLA	PRODUCTIVA
125	HIDROCARBUROS	BLENDING S.A.C.	PLANTA CARLOS CONCHA	LIMA	CALLAO	CALLAO	PRODUCTIVA
126	HIDROCARBUROS	LIMA GAS S.A.	PLANTA CHICLAYO	LAMBAYEQUE	CHICLAYO	CHICLAYO	PRODUCTIVA
127	HIDROCARBUROS	MEGA GAS S.A.C.	PLANTA CHICLAYO	LAMBAYEQUE	CHICLAYO	CHICLAYO	PRODUCTIVA
128	HIDROCARBUROS	REPSOL GAS DEL PERU S.A.	PLANTA CHICLAYO	LAMBAYEQUE	CHICLAYO	PIMENTEL	PRODUCTIVA
129	HIDROCARBUROS	BLENDING S.A.C.	PLANTA CONTRALMIRANTE MORA	LIMA	CALLAO	CALLAO	PRODUCTIVA
130	HIDROCARBUROS	LLAMA GAS PUCALLPA S.A.	PLANTA CORONEL PORTILLO	UCAYALI	CORONEL PORTILLO	YARINACOCHA	PRODUCTIVA
131	HIDROCARBUROS	PROCESADORA DE GAS PARINAS S.A.C.	PLANTA CRIOGENICA DE GAS NATURAL	PIURA	TALARA	PARINAS	PRODUCTIVA
132	HIDROCARBUROS	LIMA GAS S.A.	PLANTA CUSCO	CUSCO	CUSCO	WANCHAQ	PRODUCTIVA
133	HIDROCARBUROS	LLAMA GAS S.A.	PLANTA CUSCO	CUSCO	CUSCO	SAN JERONIMO	PRODUCTIVA
134	HIDROCARBUROS	VICTORIA JUAN GAS SOCIEDAD ANONIMA CSRRADA	PLANTA CUSCO	CUSCO	CANCHIS	SICUANI	PRODUCTIVA
135	HIDROCARBUROS	ZETA GAS ANDINO S.A.	PLANTA DE ALMACENAMIENTO GLP CALLAO	LIMA	CALLAO	VENTANILLA	PRODUCTIVA
136	HIDROCARBUROS	GNC ENERGIA PERU S.A.	PLANTA DE ALMACENAMIENTO GN	LIMA	LIMA	LURIN	PRODUCTIVA
137	HIDROCARBUROS	PLUSPETROL PERU CORPORATION S.A.	PLANTA DE FRACCIONAMIENTO DE LIQUIDOS DEL GAS NATURAL COMPONENTES ON-SHORE	ICA	PISCO	PARACAS	PRODUCTIVA
138	HIDROCARBUROS	PLUSPETROL PERU CORPORATION S.A.	PLANTA DE SEPARACION DE GAS MALVINAS	CUSCO	LA CONVENCION	ECHARATE	PRODUCTIVA
139	HIDROCARBUROS	BRENTNATG PERU S.A.C	PLANTA DE VENTAS BRENTANG	LIMA	LIMA	ATE	PRODUCTIVA
140	HIDROCARBUROS	PETROLEOS DEL PERU PETROPERU SA	PLANTA DE VENTAS CONCHAN	LIMA	LIMA	LURIN	PRODUCTIVA
141	HIDROCARBUROS	PETROLEOS DEL PERU PETROPERU SA	PLANTA DE VENTAS EL MILAGRO	AMAZONAS	UTCUBAMBA	EL MILAGRO	PRODUCTIVA
142	HIDROCARBUROS	HERCO COMBUSTIBLES S.A.	PLANTA DE VENTAS HERCO	LIMA	LIMA	LURIN	PRODUCTIVA
143	HIDROCARBUROS	PETROLEOS DEL PERU PETROPERU SA	PLANTA DE VENTAS IQUITOS	LORETO	MAYNAS	PUNCHANA	PRODUCTIVA
144	HIDROCARBUROS	JEBICORP S.A.C.	PLANTA DE VENTAS JEBICORP	LIMA	LIMA	ANCON	PRODUCTIVA
145	HIDROCARBUROS	REFINERIA LA PAMPILLA S.A.A.	PLANTA DE VENTAS LA PAMPILLA	LIMA	CALLAO	VENTANILLA	PRODUCTIVA
146	HIDROCARBUROS	PETROLEOS DEL PERU PETROPERU SA	PLANTA DE VENTAS PIURA	PIURA	PIURA	PIURA	PRODUCTIVA
147	HIDROCARBUROS	MAPLE GAS CORPORATION DEL PERU S.R.L.	PLANTA DE VENTAS PUCALLPA	UCAYALI	CORONEL PORTILLO	CALLERIA	PRODUCTIVA
148	HIDROCARBUROS	PETROLEOS DEL PERU PETROPERU SA	PLANTA DE VENTAS PUCALLPA	UCAYALI	CORONEL PORTILLO	CALLERIA	PRODUCTIVA
149	HIDROCARBUROS	PETROLEOS DEL PERU PETROPERU SA	PLANTA DE VENTAS TALARA	PIURA	TALARA	PARINAS	PRODUCTIVA
150	HIDROCARBUROS	PETROLEOS DEL PERU PETROPERU SA	PLANTA DE VENTAS TARAPOTO	SAN MARTIN	SAN MARTIN	TARAPOTO	PRODUCTIVA





PERÚ

Ministerio del Ambiente

Organismo de Evaluación y Fiscalización Ambiental - OEFA



N°	SECTOR	ADMINISTRADOS	UNIDADES FISCALIZABLES	REGION	PROVINCIA	DISTRITO	ACTIVIDAD
151	HIDROCARBUROS	PETROLEOS DEL PERU PETROPERU SA	PLANTA DE VENTAS YURIMAGUAS	LORETO	ALTO AMAZONAS	YURIMAGUAS	PRODUCTIVA
152	HIDROCARBUROS	ZETA GAS ANDINO S.A.	PLANTA ENVASADORA DE GLP CALLAO	LIMA	CALLAO	CALLAO	PRODUCTIVA
153	HIDROCARBUROS	INVERSIONES CANTA GAS S.A.C.	PLANTA HUANCAYO	JUNN	HUANCAYO	SAN AGUSTIN	PRODUCTIVA
154	HIDROCARBUROS	REPSOL GAS DEL PERU S.A.	PLANTA HUANCAYO	JUNN	HUANCAYO	SAN AGUSTIN	PRODUCTIVA
155	HIDROCARBUROS	FULGAS PLANTA ENVASADORA DE GLP S.A.	PLANTA HUANUCO	HUANUCO	HUANUCO	AMARILIS	PRODUCTIVA
156	HIDROCARBUROS	YOZ GAS E.I.R.L.	PLANTA HUANUCO	HUANUCO	LEONCIO PRADO	RUPA-RUPA	PRODUCTIVA
157	HIDROCARBUROS	ZETA GAS ANDINO S.A.	PLANTA HUANUCO	HUANUCO	HUANUCO	MIRAFLORES	PRODUCTIVA
158	HIDROCARBUROS	LIMA GAS S.A.	PLANTA ICA	ICA	ICA	ICA	PRODUCTIVA
159	HIDROCARBUROS	ORO GAS PERU S.A.C	PLANTA ICA	ICA	ICA	ICA	PRODUCTIVA
160	HIDROCARBUROS	PETRO GAS S & C S.A.C.	PLANTA ICA	ICA	CHINCHA	CHINCHA BAJA	PRODUCTIVA
161	HIDROCARBUROS	LLAMA GAS S.A.	PLANTA INDEPENDENCIA	LIMA	LIMA	INDEPENDENCIA	PRODUCTIVA
162	HIDROCARBUROS	COMPANIA ENVASADORA EXACTO GAS E.I.R.L.	PLANTA JUNN	JUNN	HUANCAYO	SAPALLANGA	PRODUCTIVA
163	HIDROCARBUROS	FULGAS PLANTA ENVASADORA DE GLP S.A.	PLANTA JUNN	JUNN	CHANCHAMAYO	CHANCHAMAYO	PRODUCTIVA
164	HIDROCARBUROS	MOVILGAS S.R.L.	PLANTA JUNN	JUNN	HUANCAYO	EL TAMBO	PRODUCTIVA
165	HIDROCARBUROS	PEDRO CONTRERAS RUEDA	PLANTA JUNN	JUNN	SATIPO	RIO NEGRO	PRODUCTIVA
166	HIDROCARBUROS	STAR GAS S.R.L.	PLANTA JUNN	JUNN	TARMA	ACOBAMBA	PRODUCTIVA
167	HIDROCARBUROS	REPSOL GAS DEL PERU S.A.	PLANTA LA ESPERANZA	LA LIBERTAD	TRUJILLO	LA ESPERANZA	PRODUCTIVA
168	HIDROCARBUROS	COSTA GAS TRUJILLO S.A.C.	PLANTA LA LIBERTAD	LA LIBERTAD	TRUJILLO	MOCHE	PRODUCTIVA
169	HIDROCARBUROS	PLANTA ENVASADORA SANTO TORIBIO GAS S.A.C.	PLANTA LA LIBERTAD	LA LIBERTAD	ASCOPE	CHCAMA	PRODUCTIVA
170	HIDROCARBUROS	PERUANA DE COMBUSTIBLES S.A.	PLANTA LAMBAYEQUE	LAMBAYEQUE	LAMBAYEQUE	LAMBAYEQUE	PRODUCTIVA
171	HIDROCARBUROS	SIPAN GAS E.I.R.L.	PLANTA LAMBAYEQUE	LAMBAYEQUE	CHCLAYO	CHCLAYO	PRODUCTIVA
172	HIDROCARBUROS	FULGAS PLANTA ENVASADORA DE GLP S.A.	PLANTA LEONCIO PRADO	HUANUCO	LEONCIO PRADO	LUYANDO	PRODUCTIVA
173	HIDROCARBUROS	EXXON MOBIL DEL PERU S.R.L.	PLANTA LIMA	LIMA	CALLAO	CALLAO	PRODUCTIVA
174	HIDROCARBUROS	GASOLINERAS S.A.C.	PLANTA LIMA	LIMA	LIMA	SAN LUIS	PRODUCTIVA
175	HIDROCARBUROS	AMERICA GAS S.A.C.	PLANTA LIMA	LIMA	LIMA	ATE	PRODUCTIVA
176	HIDROCARBUROS	ANTA GAS DE LIMA S.R.L.	PLANTA LIMA	LIMA	LIMA	LURIGANCHO	PRODUCTIVA
177	HIDROCARBUROS	CHAVIN GAS S.A.	PLANTA LIMA	LIMA	BARRANCA	BARRANCA	PRODUCTIVA
178	HIDROCARBUROS	COLPA GAS S.A.C.	PLANTA LIMA	LIMA	LIMA	VILLA EL SALVADOR	PRODUCTIVA
179	HIDROCARBUROS	COMPANIA DIESEL GAS S.C.R.L.	PLANTA LIMA	LIMA	LIMA	LURIGANCHO	PRODUCTIVA
180	HIDROCARBUROS	CORPORACION ANDINA DEL GAS PERU S.A.C.	PLANTA LIMA	LIMA	LIMA	PACHACAMAC	PRODUCTIVA
181	HIDROCARBUROS	CORPORACION INFOPRAXIS EN LINEA S.A.C.	PLANTA LIMA	LIMA	LIMA	PUENTE PIEDRA	PRODUCTIVA
182	HIDROCARBUROS	CORPORACION PRIMAX S.A.	PLANTA LIMA	LIMA	LIMA	VILLA EL SALVADOR	PRODUCTIVA
183	HIDROCARBUROS	CR SERVICE E.I.R.L.	PLANTA LIMA	LIMA	CALLAO	VENTANILLA	PRODUCTIVA
184	HIDROCARBUROS	DELTA GAS S.A.	PLANTA LIMA	LIMA	CALLAO	CALLAO	PRODUCTIVA
185	HIDROCARBUROS	ECONOGAS S.R.L.	PLANTA LIMA	LIMA	LIMA	VILLA EL SALVADOR	PRODUCTIVA
186	HIDROCARBUROS	EDRAM GAS S.A.	PLANTA LIMA	LIMA	LIMA	PUENTE PIEDRA	PRODUCTIVA
187	HIDROCARBUROS	ENERGIGAS S.A.C.	PLANTA LIMA	LIMA	LIMA	CIENEGUILLA	PRODUCTIVA
188	HIDROCARBUROS	ENVASADORA ANDINA DE GAS COMPANY S.A.	PLANTA LIMA	LIMA	LIMA	VILLA EL SALVADOR	PRODUCTIVA
189	HIDROCARBUROS	FLAMA GAS CORPORATION S.A.C	PLANTA LIMA	LIMA	LIMA	PUENTE PIEDRA	PRODUCTIVA
190	HIDROCARBUROS	FLAMA GAS S.A.	PLANTA LIMA	LIMA	LIMA	SAN JUAN DE LURIGANCHO	PRODUCTIVA





PERÚ

Ministerio del Ambiente

Organismo de Evaluación y Fiscalización Ambiental - OEFA



N°	SECTOR	ADMINISTRADOS	UNIDADES FISCALIZABLES	REGION	PROVINCIA	DISTRITO	ACTIVIDAD
191	HIDROCARBUROS	GAS & GAS S.A.C.	PLANTA LIMA	LIMA	LIMA	PACHACAMAC	PRODUCTIVA
192	HIDROCARBUROS	GC. MULTIGAS BRL.	PLANTA LIMA	LIMA	LIMA	PUENTE PIEDRA	PRODUCTIVA
193	HIDROCARBUROS	GLP FERUSH S.A.C.	PLANTA LIMA	LIMA	LIMA	SAN JUAN DE MIRA FLORES	PRODUCTIVA
194	HIDROCARBUROS	HO GAS S.A.C.	PLANTA LIMA	LIMA	LIMA	FUENTE PIEDRA	PRODUCTIVA
195	HIDROCARBUROS	IMPORTADORA DE BELLEZA Y SALUD S.A.	PLANTA LIMA	LIMA	HUARAL	HUARAL	PRODUCTIVA
196	HIDROCARBUROS	INTI GAS S.A.C.	PLANTA LIMA	LIMA	LIMA	CHORRILLOS	PRODUCTIVA
197	HIDROCARBUROS	INVERSIONES CANTA GAS S.A.C.	PLANTA LIMA	LIMA	LIMA	LURIGANCHO	PRODUCTIVA
198	HIDROCARBUROS	LIDER GAS E.I.R.L.	PLANTA LIMA	LIMA	LIMA	PUENTE PIEDRA	PRODUCTIVA
199	HIDROCARBUROS	LOGISTICA Y TRANSPORTES ALFA S.A.	PLANTA LIMA	LIMA	LIMA	PUENTE PIEDRA	PRODUCTIVA
200	HIDROCARBUROS	MEGA GAS S.A.C.	PLANTA LIMA	LIMA	LIMA	LURIN	PRODUCTIVA
201	HIDROCARBUROS	PERUANA DE COMBUSTIBLES S.A.	PLANTA LIMA	LIMA	LIMA	LURIGANCHO	PRODUCTIVA
202	HIDROCARBUROS	PLANTA ENVASADORA DE G.L.P.EXTRA GAS S.A.	PLANTA LIMA	LIMA	CALLAO	CALLAO	PRODUCTIVA
203	HIDROCARBUROS	PLANTA ENVASADORA DE GLP EL NAZARENO S.A.C.	PLANTA LIMA	LIMA	LIMA	SAN MARTIN DE PORRES	PRODUCTIVA
204	HIDROCARBUROS	POLLY S PACKING SERVICE S.A.	PLANTA LIMA	LIMA	LIMA	ATE	PRODUCTIVA
205	HIDROCARBUROS	PRONTO GAS S.A.	PLANTA LIMA	LIMA	HUAYURA	VEGUETA	PRODUCTIVA
206	HIDROCARBUROS	PUNTO DE DISTRIBUCION S.A.C.	PLANTA LIMA	LIMA	LIMA	SAN MARTIN DE PORRES	PRODUCTIVA
207	HIDROCARBUROS	SURSA GAS E.I.R.L.	PLANTA LIMA	LIMA	CANETE	CHILCA	PRODUCTIVA
208	HIDROCARBUROS	TU GAS S.A.	PLANTA LIMA	LIMA	LIMA	ATE	PRODUCTIVA
209	HIDROCARBUROS	VITA GAS S.A.	PLANTA LIMA	LIMA	LIMA	LURIGANCHO	PRODUCTIVA
210	HIDROCARBUROS	GLP AMAZONCO S.A.C.	PLANTA LORETO	LORETO	MAYNAS	SAN JUAN BAUTISTA	PRODUCTIVA
211	HIDROCARBUROS	INTI GAS CORPORACION S.A.C.	PLANTA LUCANAS	AYA CUCHO	HUAMANGA	SAN JUAN BAUTISTA	PRODUCTIVA
212	HIDROCARBUROS	BIO GAS S.A.C.	PLANTA MADRE DE DIOS	MADRE DE DIOS	TAMBOPATA	TAMBOPATA	PRODUCTIVA
213	HIDROCARBUROS	PERU LNG S.R.L.	PLANTA PAMPA MELCHORITA	LIMA	CANETE	SAN VICENTE DE CANETE	PRODUCTIVA
214	HIDROCARBUROS	LLAMA GAS S.A.	PLANTA PISCO	ICA	PISCO	PISCO	PRODUCTIVA
215	HIDROCARBUROS	ECONOGAS S.R.L.	PLANTA PIURA	PIURA	PIURA	PIURA	PRODUCTIVA
216	HIDROCARBUROS	LLAMA GAS S.A.	PLANTA PIURA	PIURA	PIURA	PIURA	PRODUCTIVA
217	HIDROCARBUROS	LLAMA GAS S.A.	PLANTA PIURA	PIURA	PIURA	SANTIAGO DE SURCO	PRODUCTIVA
218	HIDROCARBUROS	PIURA GAS S.A.C.	PLANTA PIURA	PIURA	PIURA	PIURA	PRODUCTIVA
219	HIDROCARBUROS	REPSOL GAS DEL PERU S.A.	PLANTA PIURA	PIURA	PIURA	PIURA	PRODUCTIVA
220	HIDROCARBUROS	LLAMA GAS PUCALLPA S.A.	PLANTA RIOJA	SAN MARTIN	RIOJA	RIOJA	PRODUCTIVA





PERÚ

Ministerio del Ambiente

Organismo de Evaluación y Fiscalización Ambiental - OEFA



N°	SECTOR	ADMINISTRADO	UNIDADES FISCALIZADAS	REGION	PROVINCIA	DISTRITO	ACTIVIDAD
221	HIDROCARBUROS	PAJATEN GAS E.I.R.L.	PLANTA SAN MARTIN	SAN MARTIN	MARISCAL CACERES	JUANJU	PRODUCTIVA
222	HIDROCARBUROS	REPSOL GAS DEL PERU S.A.	PLANTA SAN MARTIN	SAN MARTIN	SAN MARTIN	MORALES	PRODUCTIVA
223	HIDROCARBUROS	UNIVERSAL GAS S.R.L.TDA	PLANTA SAN MARTIN	SAN MARTIN	SAN MARTIN	MORALES	PRODUCTIVA
224	HIDROCARBUROS	HOGAS S.A.C.	PLANTA SAN ROMAN	PUNO	SAN ROMAN	JULIACA	PRODUCTIVA
225	HIDROCARBUROS	LIMA GAS S.A.	PLANTA SAN ROMAN	PUNO	SAN ROMAN	JULIACA	PRODUCTIVA
226	HIDROCARBUROS	HALKON ERL	PLANTA TACNA	TACNA	TACNA	TACNA	PRODUCTIVA
227	HIDROCARBUROS	ZETA GAS ANDINO S.A.	PLANTA TARMA	JUNIN	TARMA	TARMA	PRODUCTIVA
228	HIDROCARBUROS	INTI GAS CORPORACION S.A.C.	PLANTA TRUJILLO	LA LIBERTAD	TRUJILLO	LA ESPERANZA	PRODUCTIVA
229	HIDROCARBUROS	LIMA GAS S.A.	PLANTA TRUJILLO	LA LIBERTAD	TRUJILLO	LA ESPERANZA	PRODUCTIVA
230	HIDROCARBUROS	LLAMA GAS S.A.	PLANTA TRUJILLO	LA LIBERTAD	TRUJILLO	HUANCHAICO	PRODUCTIVA
231	HIDROCARBUROS	PERUANA DE COMBUSTIBLES S.A.	PLANTA TRUJILLO	LA LIBERTAD	TRUJILLO	LA ESPERANZA	PRODUCTIVA
232	HIDROCARBUROS	REPSOL GAS DEL PERU S.A.	PLANTA TRUJILLO	LA LIBERTAD	TRUJILLO	TRUJILLO	PRODUCTIVA
233	HIDROCARBUROS	ZETA GAS ANDINO S.A.	PLANTA TRUJILLO	LA LIBERTAD	TRUJILLO	TRUJILLO	PRODUCTIVA
234	HIDROCARBUROS	PIURA GAS S.A.C.	PLANTA TUMBES	TUMBES	TUMBES	CORRALES	PRODUCTIVA
235	HIDROCARBUROS	REPSOL GAS DE LA AMAZONA SAC	PLANTA UCAYALI	UCAYALI	CORONEL PORTILLO	YARINACocha	PRODUCTIVA
236	HIDROCARBUROS	SELGAS S.A.C.	PLANTA UCAYALI	UCAYALI	CORONEL PORTILLO	CALLERIA	PRODUCTIVA
237	HIDROCARBUROS	LLAMA GAS S.A.	PLANTA VILLA	LIMA	LIMA	VILLA MARIA DEL TRIUNFO	PRODUCTIVA
238	HIDROCARBUROS	PETROLEOS DEL PERU PETROPERU SA	REFINERIA CONCHAN	LIMA	LIMA	LURIN	PRODUCTIVA
239	HIDROCARBUROS	PETROLEOS DEL PERU PETROPERU SA	REFINERIA EL MLAGRO	AMAZONAS	UTCUBAMBA	EL MLAGRO	PRODUCTIVA
240	HIDROCARBUROS	PETROLEOS DEL PERU PETROPERU SA	REFINERIA IQUITOS	LORETO	MAYNAS	PUNCHANA	PRODUCTIVA
241	HIDROCARBUROS	REFINERIA LA PAMPILLA S.A.A.	REFINERIA LA PAMPILLA	LIMA	CALLAO	VENTANILLA	PRODUCTIVA
242	HIDROCARBUROS	MAPLE GAS CORPORATION DEL PERU S.R.L.	REFINERIA PUCALLPA	UCAYALI	CORONEL PORTILLO	CALLERIA	PRODUCTIVA
243	HIDROCARBUROS	PETROLEOS DEL PERU PETROPERU SA	REFINERIA TALARA	PIURA	TALARA	PARNAS	PRODUCTIVA
244	HIDROCARBUROS	GASODUCTO SUR PERUANO S.A.	SISTEMA DE TRANSPORTE POR DUCTOS	CUSCO	LA CONVENCION	VARIOS	PRODUCTIVA
245	HIDROCARBUROS	TERMINALES DEL PERU	TERMINAL CALLAO	LIMA	CALLAO	CALLAO	PRODUCTIVA
246	HIDROCARBUROS	TERMINALES DEL PERU	TERMINAL CHIMBOTE	ANCAASH	CHIMBOTE	CHIMBOTE	PRODUCTIVA
247	HIDROCARBUROS	CONSORCIO TERMINALES	TERMINAL CUSCO	CUSCO	CUSCO	SAN JERONIMO	PRODUCTIVA
248	HIDROCARBUROS	TERMINALES DEL PERU	TERMINAL ETEN	LAMBAYEGUE	CHICLAYO	PUERTO ETEN	PRODUCTIVA
249	HIDROCARBUROS	CONSORCIO TERMINALES	TERMINAL ILO	MOQUEGUA	ILO	ILO	PRODUCTIVA
250	HIDROCARBUROS	CONSORCIO TERMINALES	TERMINAL JULIACA	PUNO	SAN ROMAN	JULIACA	PRODUCTIVA
251	HIDROCARBUROS	CONSORCIO TERMINALES	TERMINAL MOLLENDO	AREQUIPA	ISLAY	MOLLENDO	PRODUCTIVA
252	HIDROCARBUROS	CONSORCIO TERMINALES	TERMINAL PISCO	ICA	PISCO	SAN ANDRES	PRODUCTIVA
253	HIDROCARBUROS	TERMINALES DEL PERU	TERMINAL SALAVERRY	LA LIBERTAD	TRUJILLO	SALAVERRY	PRODUCTIVA
254	HIDROCARBUROS	TERMINALES DEL PERU	TERMINAL SUPE	LIMA	BARRANCA	PUERTO DE SUPE	PRODUCTIVA
255	HIDROCARBUROS	PERU LNG S.R.L.	TRANSPORTE POR DUCTOS	AYACUCHO / HUANCAVELICA / ICA / LIMA	OXAPAMPA / CHANCHAMAYO / SA TIPO / HUANTA / ATALAYA / LA CONVENCION	VARIOS	PRODUCTIVA
256	HIDROCARBUROS	TRANSPORTADORA DE GAS DEL PERU S.A.	TRANSPORTE POR DUCTOS	LIMA / ICA / HUANCAVELICA / AYACUCHO / CUSCO	VARIOS	VARIOS	PRODUCTIVA
257	MINERIA	ACTIVOS MINEROS S.A.C.	64 PASIVOS AMBIENTALES MINEROS EL DORADO	CAJAMARCA	HUALGAYOC	HUALGAYOC	PRODUCTIVA
258	MINERIA	ACTIVOS MINEROS S.A.C.	EX-CASAPALCA	LIMA	HUARACHIRI	CHICLA	PRODUCTIVA
259	MINERIA	ACTIVOS MINEROS S.A.C.	EX-LA OROYA	JUNIN	YAUJI	LA OROYA	PRODUCTIVA
260	MINERIA	ACTIVOS MINEROS S.A.C.	PASIVO AMBIENTAL MINERO DEPOSITO DE DESMONTES EXCL.SIOR	PASCO	PASCO	SIMON BOLMAR	PRODUCTIVA





PERÚ

Ministerio del Ambiente

Organismo de Evaluación y Fiscalización Ambiental - OEFA



N°	SECTOR	ADMINISTRADOS	UNIDADES FISCALIZABLES	REGION	PROVINCIA	DISTRITO	ACTIVIDAD
261	MINERIA	ACTIVOS MINEROS S.A.C.	PASIVOS AMBIENTALES DE LAS EX UNIDADES MINERAS "BARRAGAN Y EL DORADO"	CAJAMARCA	HUALGAYOC	HUALGAYOC	PRODUCTIVA
262	MINERIA	ACTIVOS MINEROS S.A.C.	PASIVOS AMBIENTALES DE LA EX UNIDAD MINERA HUANCHURINA	LIMA	HUAROCHE	CARAMPONA	PRODUCTIVA
263	MINERIA	ACTIVOS MINEROS S.A.C.	PASIVOS AMBIENTALES DE LA EX UNIDAD HUAMUYO	LIMA	HUAROCHE	SAN MATEO	PRODUCTIVA
264	MINERIA	ACTIVOS MINEROS S.A.C.	PASIVOS AMBIENTALES DE LAS 5 RELAVERAS EL DORADO	CAJAMARCA	HUALGAYOC	HUALGAYOC	PRODUCTIVA
265	MINERIA	ACTIVOS MINEROS S.A.C.	PASIVOS AMBIENTALES MINEROS DE LA EX UNIDAD MINERA LA PASTORA	CAJAMARCA	HUALGAYOC	HUALGAYOC	PRODUCTIVA
266	MINERIA	ACTIVOS MINEROS S.A.C.	PASIVOS AMBIENTALES MINEROS DEL PROYECTO MICHQUILLAY	CAJAMARCA	CAJAMARCA	LA ENCANADA	PRODUCTIVA
267	MINERIA	ACTIVOS MINEROS S.A.C.	TUNEL PUCAÑA Y BOCAMINA AZALIA DE LA MINA GOYLLARQUIZGA	PASCO	DANIEL ALCIDES CARRIÓN	GOYLLARISQUIZGA	PRODUCTIVA
268	MINERIA	ACTIVOS MINEROS S.A.C.	MICHQUILLAY	CAJAMARCA	CAJAMARCA	ENCANADA	PRODUCTIVA
269	MINERIA	AGUILA AMERICAN RESOURCES LIMITED S.A.	ANGOSTURA	APURIMAC	GRAU	CURPAHUASI	PRODUCTIVA
270	MINERIA	AMERICAS POTASH PERU S.A.	SECHURA	PIURA	SECHURA	SECHURA	PRODUCTIVA
271	MINERIA	AMERICAS POTASH PERU S.A.	SECHURA - BAYOVAR	PIURA	SECHURA	SECHURA	PRODUCTIVA
272	MINERIA	ANABI S.A.C.	ANABI	CUSCO	CHUMBIVILCAS	QUINOTA	PRODUCTIVA
273	MINERIA	ANABI S.A.C.	ANAMA	APURIMAC	ANTA BAMBA	HUACURCA	PRODUCTIVA
274	MINERIA	ANABI S.A.C.	UTUNSA	CUSCO	CHUMBIVILCAS	QUINOTA	PRODUCTIVA
275	MINERIA	ANABI S.A.C.	ANABI	APURIMAC / CUSCO	COTA BAMBAS / CHUMBIVILCAS	HUACURA/QUINOTA	PRODUCTIVA
276	MINERIA	ANABI S.A.C.	ANAMA	APURIMAC	ANTA BAMBA	HUACURCA	PRODUCTIVA
277	MINERIA	ANDALUCITA S.A.	ANDALUCITA	PIURA	PAITA	PAITA	PRODUCTIVA
278	MINERIA	ANGLO AMERICAN PERU S.A.	YAHUARCOCHA	LIMA	OYON	ANDAJES / CAJULI	PRODUCTIVA
279	MINERIA	ANGLO AMERICAN QUELLAVECO S.A.	QUELLAVECO	MOQUEGUA	MARISCAL NIETO	TORATA	PRODUCTIVA
280	MINERIA	ANGLO AMERICAN QUELLAVECO S.A.	SAN MARTIN	MOQUEGUA	MARISCAL NIETO	TORATA	PRODUCTIVA
281	MINERIA	ANUBIA S.A.C.	ANUBIA	APURIMAC	ABANCAY / GRAU	CURPAHUASI / GAMARRA	PRODUCTIVA
282	MINERIA	APU COROPUNA S.R.L.	PUCAÑA	AREQUIPA	CASTILLA	CHILCAYMARCA	PRODUCTIVA
283	MINERIA	APUMAYO S.A.C.	APUMAYO	AYACUCHO	LUCANAS	CHAVINA / SANCOS	PRODUCTIVA
284	MINERIA	APUMAYO S.A.C.	AYAHUANCA	AYACUCHO	LUCANAS	CHAVINA / SANCOS	PRODUCTIVA
285	MINERIA	APUMAYO S.A.C.	SANCOS	AYACUCHO	LUCANAS	CHAVINA / SANCOS	PRODUCTIVA
286	MINERIA	ARUNTANI S.A.C.	ARASI	PUNO	LAMPA	OCLIVIRI	PRODUCTIVA
287	MINERIA	ARUNTANI S.A.C.	SANTA ROSA	PUNO / MOQUEGUA	EL COLLAO / MARISCAL NIETO	SANTA ROSA / CARUMAS	PRODUCTIVA
288	MINERIA	ARUNTANI S.A.C.	TUCARI / FLORENCIA	MOQUEGUA	MARISCAL NIETO	CARUMAS	PRODUCTIVA
289	MINERIA	BEAR CREEK MINING S.A.C.	CORANI	PUNO	CARABAYA	CORANI	PRODUCTIVA
290	MINERIA	BHP Billiton World Exploration INC. Sucursal PerU	ELISA	MOQUEGUA	MARISCAL NIETO	MOQUEGUA	PRODUCTIVA
291	MINERIA	BRADLEY - MDH S.A.C.	PASIVOS AMBIENTALES MINEROS CAJACHARA	MOQUEGUA	MARISCAL NIETO	CARUMAS	PRODUCTIVA
292	MINERIA	BREXIA GOLDPLATA PERU S.A.C.	SUYCKUTAMBO	AREQUIPA / CUSCO	CAYLLOMA / ESPINAR	CAYLLOMA / SUYCKUTAMBO	PRODUCTIVA
293	MINERIA	CANARIACO COPPER PERU S.A.	CANARIACO	LAMBAYEQUE	FERREÑAFE	CANARIS	PRODUCTIVA
294	MINERIA	CASTROVIRREYNA COMPANIA MINERA S.A	PASIVOS AMBIENTALES MINEROS DE LA MINA ASTOHUARACA	HUANCAVELICA	CASTROVIRREYNA	SANTA ANA	PRODUCTIVA
295	MINERIA	CORPORACION MINERA CASTROVIRREYNA S.A	CAUDALOSA GRANDE Y RELIQUAS	HUANCAVELICA	CASTROVIRREYNA	CASTROVIRREYNA	PRODUCTIVA
296	MINERIA	CASTROVIRREYNA COMPANIA MINERA S.A	SAN GENARO	HUANCAVELICA	CASTROVIRREYNA	SANTA ANA	PRODUCTIVA
297	MINERIA	CATALINA HUANCA SOCIEDAD MINERA S.A.C.	CATALINA HUANCA	AYACUCHO	VICTOR FAJARDO	CANARA	PRODUCTIVA
298	MINERIA	CENTRO DE INVESTIGACION Y ESTUDIOS MINERO AMBIENTAL S.A.C. - CIEVAM	PASIVOS AMBIENTALES MINEROS DE LA UNIDAD MINERA COLQUIRRUMI - AREA HUALGAYOC	CAJAMARCA	HUALGAYOC	HUALGAYOC	PRODUCTIVA
299	MINERIA	CENTRO DE INVESTIGACION Y ESTUDIOS MINERO AMBIENTAL S.A.C. - CIEVAM	PASIVOS AMBIENTALES MINEROS DE MINAS COLQUIRRUMI - AREA EL SINCHAO	CAJAMARCA	HUALGAYOC	HUALGAYOC	PRODUCTIVA
300	MINERIA	CENTURY MINING PERU S.A.C.	SAN JUAN DE CHORUNGA	AREQUIPA	CONDESUYOS	RIO GRANDE	PRODUCTIVA





PERU

Ministerio del Ambiente

Organismo de Evaluación y Fiscalización Ambiental - OEFA



N°	SECTOR	ADMINISTRADOS	UNIDADES FISCALIZABLES	REGION	PROVINCIA	DISTRITO	ACTIVIDAD
301	MINERIA	COMPANIA DE EXPLORACIONES ORION S.A.C	CHACCHAJEN	MOQUEGUA	GENERAL SANCHEZ CERRO	MA TALAQUE	PRODUCTIVA
302	MINERIA	COMPANIA DE EXPLORACIONES ORION S.A.C	HUICCASA 2013	AYACUCHO	LA MAR	ANCO	PRODUCTIVA
303	MINERIA	COMPANIA DE EXPLORACIONES ORION S.A.C	LEILA	LIMA	OYON	NAVAN	PRODUCTIVA
304	MINERIA	COMPANIA DE EXPLORACIONES ORION S.A.C	MILA	AYACUCHO	LUCANAS	CABANA / CARMEN SALCEDO	PRODUCTIVA
305	MINERIA	COMPANIA DE EXPLORACIONES ORION S.A.C	VIENTO	LIMA	HUALURA / OYON	AMBAR / CAJULU / NAVAN	PRODUCTIVA
306	MINERIA	COMPANIA DE MNAS BUENAVENTURA S.A.A.	PASIVOS AMBIENTALES MINEROS AYACUCHO	AYACUCHO	LUCANAS	LUCANAS / CHIPAO	PRODUCTIVA
307	MINERIA	COMPANIA DE MNAS BUENAVENTURA S.A.A.	PASIVOS AMBIENTALES MINEROS BELLA UNION 1, BELLA UNION 3 Y PAUCARAY	AREQUIPA	CAREVELI	CARAVELI / CAHUACHO	PRODUCTIVA
308	MINERIA	COMPANIA DE MNAS BUENAVENTURA S.A.A.	PASIVOS AMBIENTALES MINEROS CHAQUELLE	AREQUIPA	CASTILLA	CHOCO	PRODUCTIVA
309	MINERIA	COMPANIA DE MNAS BUENAVENTURA S.A.A.	PASIVOS AMBIENTALES MINEROS HUACHOCOLPA	HUANCAVELICA	HUANCAVELICA	HUACHOCOLPA	PRODUCTIVA
310	MINERIA	COMPANIA DE MNAS BUENAVENTURA S.A.A.	PASIVOS AMBIENTALES MINEROS LIRCA Y	HUANCAVELICA	ANGARES	SECOLLA / ANCHONGA	PRODUCTIVA
311	MINERIA	COMPANIA DE MNAS BUENAVENTURA S.A.A.	ACUMULACION ANCOYO	AREQUIPA	CASTILLA	CHACHAS	PRODUCTIVA
312	MINERIA	COMPANIA DE MNAS BUENAVENTURA S.A.A.	ANTAPITE	HUANCAVELICA	HUAYTARA	SANTIA GO DE CHOCORVOS / CORDOVA / OCOYO	PRODUCTIVA
313	MINERIA	COMPANIA DE MNAS BUENAVENTURA S.A.A.	BREAPAMPA	AYACUCHO	PARINA COCHAS	CHUMPI	PRODUCTIVA
314	MINERIA	COMPANIA DE MNAS BUENAVENTURA S.A.A.	CHAQUELLE	AREQUIPA	CASTILLA	CHOCO	PRODUCTIVA
315	MINERIA	COMPANIA DE MNAS BUENAVENTURA S.A.A.	JULCANI	HUANCAVELICA	ANGARES	COCHACASA	PRODUCTIVA
316	MINERIA	COMPANIA DE MNAS BUENAVENTURA S.A.A.	MALLAY	LIMA	OYON	OYON	PRODUCTIVA
317	MINERIA	COMPANIA DE MNAS BUENAVENTURA S.A.A.	ORCOPAMPA	AREQUIPA	CASTILLA	ORCOPAMPA	PRODUCTIVA
318	MINERIA	COMPANIA DE MNAS BUENAVENTURA S.A.A.	PORA COTA	AREQUIPA	CONDESUYOS	SALAMANCA / CAYARANI	PRODUCTIVA
319	MINERIA	COMPANIA DE MNAS BUENAVENTURA S.A.A.	POZO RICO	PASCO / LIMA	DANIEL ALCIDES CARRION / OYON	YANAHUANCA / OYON	PRODUCTIVA
320	MINERIA	COMPANIA DE MNAS BUENAVENTURA S.A.A.	RECUPERADA	HUANCAVELICA	HUANCAVELICA	HUACHOCOLPA	PRODUCTIVA
321	MINERIA	COMPANIA DE MNAS BUENAVENTURA S.A.A.	TAMBOMAYO	AREQUIPA	CAYLLOMA	TAPAY	PRODUCTIVA
322	MINERIA	COMPANIA DE MNAS BUENAVENTURA S.A.A.	UCHUCCHA CUA	LIMA	OYON	OYON	PRODUCTIVA
323	MINERIA	COMPANIA DE MNAS BUENAVENTURA S.A.A.	ALLHUIRE	AREQUIPA	CASTILLA	CHACHAS / ORCOPAMPA	PRODUCTIVA
324	MINERIA	COMPANIA DE MNAS BUENAVENTURA S.A.A.	BLANQUITA	AREQUIPA	CAYLLOMA	TAPAY	PRODUCTIVA
325	MINERIA	COMPANIA DE MNAS BUENAVENTURA S.A.A.	CHIPTAJ	LIMA	CAJA TAMBO	GORSOR / CAJA TAMBO	PRODUCTIVA
326	MINERIA	COMPANIA DE MNAS BUENAVENTURA S.A.A.	CHUCA PACA	MOQUEGUA	GENERAL SANCHEZ CERRO	ICHUNA / LLOQUE	PRODUCTIVA
327	MINERIA	COMPANIA DE MNAS BUENAVENTURA S.A.A.	LAYO	AREQUIPA	CASTILLA	CHACHAS	PRODUCTIVA
328	MINERIA	COMPANIA DE MNAS BUENAVENTURA S.A.A.	PARIGUANAS	AREQUIPA	CASTILLA	CHACHAS / ORCOPAMPA	PRODUCTIVA
329	MINERIA	COMPANIA DE MNAS BUENAVENTURA S.A.A.	PISACALLA	AYACUCHO	LUCANAS	CHAVINA / SAN PEDRO	PRODUCTIVA
330	MINERIA	COMPANIA DE MNAS BUENAVENTURA S.A.A.	RUCARUMI	HUANCAVELICA	HUAYTARA	OCOYO	PRODUCTIVA
331	MINERIA	COMPANIA DE MNAS BUENAVENTURA S.A.A.	SURICHATA	PUNO	PUNO	PICHACANI	PRODUCTIVA
332	MINERIA	COMPANIA DE MNAS BUENAVENTURA S.A.A.	TERESA	LIMA	OYON	OYON	PRODUCTIVA
333	MINERIA	COMPANIA DE MNAS BUENAVENTURA S.A.A.	VALERIA	AYACUCHO	PARINA COCHAS	CHUMPI	PRODUCTIVA
334	MINERIA	COMPANIA DE MNAS BUENAVENTURA S.A.A.	YUMPAG - CARAMA	PASCO	DANIEL ALCIDES CARRION	YANAHUANCA	PRODUCTIVA
335	MINERIA	COMPANIA MINERA AFRODITA S.A.C.	AFRODITA	AMAZONAS	CONDORCANQUI	EL CENEPA	PRODUCTIVA
336	MINERIA	COMPANIA MINERA ANTAMINA S.A.	ANTAMINA	ANCA SH	HUARI	SAN MARCOS	PRODUCTIVA
337	MINERIA	COMPANIA MINERA ANTAMINA S.A.	PLANTA FILTRADO HUARMEY	ANCA SH	HUARMEY	HUARMEY	PRODUCTIVA
338	MINERIA	COMPANIA MINERA ANTAPACCA Y S.A.	TINTAYA	CUSCO	ESPINAR	ESPINAR	PRODUCTIVA
339	MINERIA	COMPANIA MINERA ANTAPACCA Y S.A.	COROCCHOHUA YCO	CUSCO	ESPINAR	ESPINAR	PRODUCTIVA
340	MINERIA	COMPANIA MINERA ARES S.A.C.	SIPAN	CAJAMARCA	SAN MIGUEL	LLAPA	PRODUCTIVA





PERÚ

Ministerio del Ambiente

Organismo de Evaluación y Fiscalización Ambiental - OEFA



N°	SECTOR	ADMINISTRADOR	UNIDADES FISCALIZABLES	REGION	PROVINCIA	DISTRITO	ACTIVIDAD
341	MINERIA	COMPANIA MINERA ARES S.A.C.	ARCATA	AREQUIPA	CONDESUYOS	CAYARAN	PRODUCTIVA
342	MINERIA	COMPANIA MINERA ARES S.A.C.	ARES	AREQUIPA	CASTILLA	ORCOPAMPA	PRODUCTIVA
343	MINERIA	COMPANIA MINERA ARES S.A.C.	CRESPO	CUSCO	CHUMBIVILCAS	SANTO TOMAS	PRODUCTIVA
344	MINERIA	COMPANIA MINERA ARES S.A.C.	DEPOSITO DE CONCENTRADOS MATARAN	AREQUIPA	ISLAY	MOLLENDO	PRODUCTIVA
345	MINERIA	COMPANIA MINERA ARES S.A.C.	INMACULADA	AYACUCHO	PARINA COCHAS / PAUCAR DEL SARA SARA	FRANCISCO DE RABACAYCO	PRODUCTIVA
346	MINERIA	COMPANIA MINERA ARES S.A.C.	PALLANCATA	AYACUCHO	PARINA COCHAS	CORONEL CASTANEDA	PRODUCTIVA
347	MINERIA	COMPANIA MINERA ARES S.A.C.	SELENE	APURIMAC	AYMARAES	COTARUSE	PRODUCTIVA
348	MINERIA	COMPANIA MINERA ARES S.A.C.	AZUCA	CUSCO	CHUMBIVILCAS	SANTO TOMAS	PRODUCTIVA
349	MINERIA	COMPANIA MINERA ARES S.A.C.	HJACHUHUILCA	APURIMAC	AYMARAES	COTARUSE	PRODUCTIVA
350	MINERIA	COMPANIA MINERA ARES S.A.C.	JULIETA	LA LIBERTAD	SANTAGO DE CHUCO	SANTAGO DE CHUCO / QUIRUVILCA	PRODUCTIVA
351	MINERIA	COMPANIA MINERA ARES S.A.C.	RANICHICO OESTE	AYACUCHO	PARINA COCHAS	CORONEL CASTANEDA	PRODUCTIVA
352	MINERIA	COMPANIA MINERA ARES S.A.C.	YANACUCHITA	AYACUCHO	PARINA COCHAS	CORONEL CASTANEDA	PRODUCTIVA
353	MINERIA	COMPANIA MINERA ARGENTUM S.A.	PASIVOS AMBIENTALES MINEROS MOROCOCHA, ANTICONA Y MANUELITA	JUNIN	YAULI	MOROCOCHA	PRODUCTIVA
354	MINERIA	COMPANIA MINERA ARGENTUM S.A.	MOROCOCHA - MANUELITA - ANTICONA	JUNIN	YAULI	MOROCOCHA / YAULI	PRODUCTIVA
355	MINERIA	COMPANIA MINERA ATACCOCHA S.A.A.	ATACCOCHA	PASCO	PASCO	SAN FRANCISCO DE ASIS DE YARUSYACAN	PRODUCTIVA
356	MINERIA	COMPANIA MINERA ATACCOCHA S.A.A.	SINAYCOCHA	JUNIN	CONCEPCION	COMAS	PRODUCTIVA
357	MINERIA	COMPANIA MINERA AURIFERA SANTA ROSA S.A.	SANTA ROSA	LA LIBERTAD	SANTAGO DE CHUCO	ANGA SMARCA	PRODUCTIVA
358	MINERIA	COMPANIA MINERA BARBASTRO S.A.C.	MINA MARTA	HUANCAVELICA	HUANCAVELICA	HUANDO	PRODUCTIVA
359	MINERIA	COMPANIA MINERA BARBASTRO S.A.C.	MINA MARTA	HUANCAVELICA	HUANCAVELICA	HUANDO	PRODUCTIVA
360	MINERIA	COMPANIA MINERA CARAVELI S.A.C.	CARITANA	AREQUIPA	CARAVELI	HUANHUANU	PRODUCTIVA
361	MINERIA	COMPANIA MINERA CARAVELI S.A.C.	CARAVELI	AREQUIPA	CARAVELI	HUANHUANU/CHAPARRA	PRODUCTIVA
362	MINERIA	COMPANIA MINERA CARAVELI S.A.C.	LA ESTRELLA	LA LIBERTAD	PATAZ	HUAYLILLAS	PRODUCTIVA
363	MINERIA	COMPANIA MINERA CARAVELI S.A.C.	CAHUANA	HUANCAVELICA	HUAYTARA	QUITO / ARMA	PRODUCTIVA
364	MINERIA	COMPANIA MINERA CASAPALCA S.A.	AMERICANA	LIMA/JUNIN	HUAROCHIRI/YAULI	CHICLA / YAULI	PRODUCTIVA
365	MINERIA	COMPANIA MINERA CASAPALCA S.A.	OCROS	ANCA SH	OCROS	SANTAGO DE CHILCAS	PRODUCTIVA
366	MINERIA	COMPANIA MINERA CHUNGAR S.A.C	ALPAMARCA	JUNIN	YAULI	SANTA BARBARA DE CARHUACAYAN	PRODUCTIVA
367	MINERIA	COMPANIA MINERA CHUNGAR S.A.C	ANMON	PASCO	PASCO	HUAYLLAY	PRODUCTIVA
368	MINERIA	COMPANIA MINERA CHUNGAR S.A.C	ISLAY	PASCO	PASCO	HUAYLLAY	PRODUCTIVA
369	MINERIA	COMPANIA MINERA CHUNGAR S.A.C	PALMA	LIMA	HUAROCHIRI	ANTIOQUIA	PRODUCTIVA
370	MINERIA	COMPANIA MINERA CHUNGAR S.A.C	RIO PALLANGA	JUNIN	YAULI	SANTA BARBARA DE CARHUACAYAN	PRODUCTIVA
371	MINERIA	COMPANIA MINERA COIMOLACHE S.A.	TANTA HUATAY	CAJAMARCA	HUALGAYOC	HUALGAYOC / CHUGUR	PRODUCTIVA
372	MINERIA	COMPANIA MINERA COIMOLACHE S.A.	CIENAGA SUR, MIRADOR NORTE, MIRADOR SUR Y TANTA HUATAY 4	CAJAMARCA	HUALGAYOC	CHUGUR	PRODUCTIVA
373	MINERIA	COMPANIA MINERA COIMOLACHE S.A.	CUYUCPAMPA	CAJAMARCA	SAN MIGUEL	CATILLUC	PRODUCTIVA
374	MINERIA	COMPANIA MINERA CONDESTABLE S.A.	ACUMULACION CONDESTABLE	LIMA	CANETE	MALA	PRODUCTIVA
375	MINERIA	COMPANIA MINERA CONDESTABLE S.A.	PA CAY	LIMA	CANETE	ASIA	PRODUCTIVA
376	MINERIA	COMPANIA MINERA CONDESTABLE S.A.	PUNTA COLORADA	LIMA	CANETE	COAYLLO	PRODUCTIVA
377	MINERIA	COMPANIA MINERA KOLPA S.A.	HUACHOCOLPA UNO	HUANCAVELICA	HUANCAVELICA	HUACHOCOLPA	PRODUCTIVA
378	MINERIA	COMPANIA MINERA KURI KULLU S.A.	OLLAECHEA	PUÑO	CARABAYA	OLLAECHEA	PRODUCTIVA
379	MINERIA	COMPANIA MINERA LAS CAMELIAS	AVE FENIX	LA LIBERTAD	SANCHEZ CARRION	HUAMA CHUCO	PRODUCTIVA
380	MINERIA	COMPANIA MINERA LAS CAMELIAS	COMICSA 5, 6 Y 7	LIMA	LMA	CARABAYLLO	PRODUCTIVA





PERÚ

Ministerio del Ambiente

Organismo de Evaluación y Fiscalización Ambiental - OEFA



N°	SECTOR	AUTÓNOMO/AJADO	UNIDAD FISCALIZABLES	REGION	PROVINCIA	DISTRITO	ACTIVIDAD
381	MINERIA	COMPANIA MINERA LAS CAMELIAS	FIORELLA	JUNIN	YAULI	LA OROYA	PRODUCTIVA
382	MINERIA	COMPANIA MINERA LINCUNA S.A.	PASIVOS AMBIENTALES MINEROS DE LA UNIDAD MINERA LINCUNA DOS	ANCASH	RECUAY / AJAJA	TICAPAMPA / AJAJA	PRODUCTIVA
383	MINERIA	COMPANIA MINERA LINCUNA S.A.	PASIVOS AMBIENTALES MINEROS DE LA UNIDAD MINERA LINCUNA TRES	ANCASH	RECUAY / AJAJA	TICAPAMPA / AJAJA	PRODUCTIVA
384	MINERIA	COMPANIA MINERA LINCUNA S.A.	PASIVOS AMBIENTALES MINEROS DE LA UNIDAD MINERA LINCUNA UNO	ANCASH	RECUAY / AJAJA	TICAPAMPA / AJAJA	PRODUCTIVA
385	MINERIA	COMPANIA MINERA LINCUNA S.A.	HUANCAPEI	ANCASH	AJAJA / RECUAY	AJAJA/RECUAY / TICAPAMPA	PRODUCTIVA
386	MINERIA	COMPANIA MINERA LOS CHUNCHOS S.A.C.	HERALDOS NEGROS	HUANCAVELICA	HUANCAVELICA	ACOBAMBILLA	PRODUCTIVA
387	MINERIA	COMPANIA MINERA LOS CHUNCHOS S.A.C.	YAUYNAZO	LIMA	YAUYOS	MRAFLORES	PRODUCTIVA
388	MINERIA	COMPANIA MINERA MILPO S.A.A.	CERRO LINDO	ICA	CHINCHA	CHAVIN	PRODUCTIVA
389	MINERIA	COMPANIA MINERA MILPO S.A.A.	HILARION	ANCASH	BOLOGNESI	HUALLANCA	PRODUCTIVA
390	MINERIA	COMPANIA MINERA MILPO S.A.A.	MAGISTRAL	ANCASH	PALLASCA	CONCHUCOS	PRODUCTIVA
391	MINERIA	COMPANIA MINERA MILPO S.A.A.	PADRINO	ANCASH	BOLOGNESI	AQUA	PRODUCTIVA
392	MINERIA	COMPANIA MINERA MILPO S.A.A.	PUKAQQA NORTE	HUANCAVELICA	HUANCAVELICA	ASCENSION / HUANDO	PRODUCTIVA
393	MINERIA	COMPANIA MINERA MILPO S.A.A.	ROMINA 2	LIMA	HUARAL	SANTA CRUZ DE ANDAMARCA	PRODUCTIVA
394	MINERIA	COMPANIA MINERA MINASPAMPA S.A.C.	MINASPAMPA	LA LIBERTAD	SANCHEZ CARRION	SARIN	PRODUCTIVA
395	MINERIA	COMPANIA MINERA MSKI MAYO S.R.L.	BAY OVAR	PIURA	SECHURA	SECHURA	PRODUCTIVA
396	MINERIA	COMPANIA MINERA PODEROSA S.A.	LA PODEROSA	LA LIBERTAD	PATAZ	PATAZ	PRODUCTIVA
397	MINERIA	COMPANIA MINERA PODEROSA S.A.	MSQUICHILCA	LA LIBERTAD	BOLOGNESI	CONDORMARCA	PRODUCTIVA
398	MINERIA	COMPANIA MINERA PODEROSA S.A.	MONTANITAS	LA LIBERTAD	PATAZ	HUAYLILLAS / ONGON	PRODUCTIVA
399	MINERIA	COMPANIA MINERA QUECHUA S.A.	QUECHUA	CUSCO	ESPINAR	ESPINAR	PRODUCTIVA
400	MINERIA	COMPANIA MINERA QUIRUVILCA S.A.	QUIRUVILCA	LA LIBERTAD	SANTAGO DE CHUCO	QUIRUVILCA	PRODUCTIVA
401	MINERIA	COMPANIA MINERA RAURA S.A.	PASIVOS AMBIENTALES MINEROS DEL DEPOSITO DE RELAVES CHANCA	LIMA	CAJATAMBO	GORGOR	PRODUCTIVA
402	MINERIA	COMPANIA MINERA RAURA S.A.	RAURA	HUANUCO / LIMA	LAURICOCHA / OYON	SAN MIGUEL DE CAURI / OYON	PRODUCTIVA
403	MINERIA	COMPANIA MINERA RAURA S.A.	SANTA ROSA Y VIRGEN DE LAS NIEVES	HUANUCO / LIMA	LAURICOCHA / OYON	SAN MIGUEL DE CAURI / OYON	PRODUCTIVA
404	MINERIA	COMPANIA MINERA SAN IGNACIO DE MOROCOCHA S.A.A.	SAN VICENTE	JUNIN	CHANCHAMAYO	VITOC	PRODUCTIVA
405	MINERIA	COMPANIA MINERA SAN IGNACIO DE MOROCOCHA S.A.A.	PALMAPATA	JUNIN	CHANCHAMAYO	SAN RAMON / VITOC	PRODUCTIVA
406	MINERIA	COMPANIA MINERA SAN NICOLAS S.A.	COLORADA	CAJAMARCA	HUALGAYOC	HUALGAYOC	PRODUCTIVA
407	MINERIA	COMPANIA MINERA SAN SIMON S.A.	LA VIRGEN	LA LIBERTAD	SANTAGO DE CHUCO	CACHACADAN	PRODUCTIVA
408	MINERIA	COMPANIA MINERA SAN VALENTIN S.A.	SOLITARIA	LIMA	YAUYOS	LARAOS	PRODUCTIVA
409	MINERIA	COMPANIA MINERA SANTA LUISA S.A.	HUANZALA	ANCASH	BOLOGNESI	HUALLANCA	PRODUCTIVA
410	MINERIA	COMPANIA MINERA SANTA LUISA S.A.	PALLCA	ANCASH	BOLOGNESI	PACLLON / HUASTA	PRODUCTIVA
411	MINERIA	COMPANIA MINERA SANTA LUISA S.A.	ATALAYA	ANCASH	BOLOGNESI	HUALLANCA	PRODUCTIVA
412	MINERIA	COMPANIA MINERA SHALIPAYCO S.A.C.	SHALIPAYCO	JUNIN	JUNIN	CARHUAMAYO	PRODUCTIVA
413	MINERIA	COMPANIA MINERA VICHAYCOCHA S.A.C.	PSHGO	PASCO	PASCO	TICLAYAN	PRODUCTIVA
414	MINERIA	COMPANIA MINERA VICHAYCOCHA S.A.C.	SHALCA	LIMA	HUARAL	PACARAOS	PRODUCTIVA
415	MINERIA	COMPANIA MINERA ZAFRANAL S.A.C.	ZAFRANAL	AREQUIPA	CASTILLA / CAYLLOMA	HUANCAROI / LLUTA	PRODUCTIVA
416	MINERIA	COMPANIA MINERA ZAHENA S.A.C.	ATASPCA	TACNA	TACNA	PACHA / PALCA	PRODUCTIVA
417	MINERIA	COMPANIA MINERA ZAHENA S.A.C.	CARDONAL	MOQUEGUA	ILO	ILO / EL ALGARROBAL	PRODUCTIVA
418	MINERIA	COMPANIA MINERA ZAHENA S.A.C.	ILO ESTE	MOQUEGUA	ILO	EL ALGARROBAL	PRODUCTIVA
419	MINERIA	COMPANIA MINERA ZAHENA S.A.C.	PUITE	MOQUEGUA	ILO	EL ALGARROBAL	PRODUCTIVA
420	MINERIA	COMPANIA TUMPAMPA S.A.C.	TUMPAMPA	APURIMAC	ABANCAY	CIRCA	PRODUCTIVA





PERÚ

Ministerio
del AmbienteOrganismo de Evaluación y
Fiscalización Ambiental - OEFA

N°	SECTOR	ADMINISTRADOR	UNIDADES FISCALIZABLES	REGION	PROVINCIA	DISTRITO	ACTIVIDAD
421	MINERIA	CONCEPCION INDUSTRIAL S.A.C.	PASIVOS AMBIENTALES MINEROS DE LA UEA AZULCOCHA	JUNIN	CONCEPCION	SAN JOSE DE QUERO	PRODUCTIVA
422	MINERIA	CONCEPCION INDUSTRIAL S.A.C.	AZULCOCHA	LIMA / JUNIN	YAUYOS / CONCEPCION	ALIS / SAN JOSE DE QUERO / TOMAS	PRODUCTIVA
423	MINERIA	CONSORCIO DE INGENIEROS EJECUTORES MINEROS S.A.	EL COFRE	PUNO	LAMPA	PARATIA	PRODUCTIVA
424	MINERIA	CONSORCIO DE INGENIEROS EJECUTORES MINEROS S.A.	LAS AGULAS	PUNO	LAMPA	OCUVIRI	PRODUCTIVA
425	MINERIA	CONSORCIO DE INGENIEROS EJECUTORES MINEROS S.A.	TACAZA	PUNO	LAMPA	SANTA LUCIA	PRODUCTIVA
426	MINERIA	CONSORCIO DE INGENIEROS EJECUTORES MINEROS S.A.	INMACULADA 4	PUNO	LAMPA	PARATIA	PRODUCTIVA
427	MINERIA	CONSORCIO MINERO HORIZONTE S.A.	PARCOY	LA LIBERTAD	PATAZ	PARCOY	PRODUCTIVA
428	MINERIA	CONSORCIO MINERO PALCAWANKA	PALCAWANKA	HUANCAVELICA	HUANCAVELICA	PALCA	PRODUCTIVA
429	MINERIA	CORE MINERALS (PERU) S.A.	VIRU	LA LIBERTAD	VIRU	VIRU	PRODUCTIVA
430	MINERIA	CORI PUNO S.A.C.	UNTUCA	PUNO	QUIACA	SANDIA	PRODUCTIVA
431	MINERIA	CORPORACION MINERA CENTAURO S.A.C.	QUICAY	PASCO	PASCO	SIMON BOLIVAR	PRODUCTIVA
432	MINERIA	CORPORACION MINERA CENTAURO S.A.C.	PAMPA II	PASCO	PASCO	SIMON BOLIVAR	PRODUCTIVA
433	MINERIA	CORPORACION MINERA CENTAURO S.A.C.	QUICAY	PASCO	PASCO	SIMON BOLIVAR	PRODUCTIVA
434	MINERIA	CORPORACION MINERA SAN MANUEL S.A.	PASIVOS AMBIENTALES MINEROS SAYAPULLO	LA LIBERTAD	GRAN CHIMU	SAYAPULLO	PRODUCTIVA
435	MINERIA	DA RWIN PERU S.A.C.	SURLOMA	LA LIBERTAD	OTUZCO	OTUZCO	PRODUCTIVA
436	MINERIA	DIRECCION GENERAL DE MINERIA	PASIVOS LA TAHONA (55 PASIVOS AMBIENTALES MINEROS)	CAJAMARCA	HUALGAYOC	HUALGAYOC	PRODUCTIVA
437	MINERIA	DOE RUN PERU S.R.L. LIQUIDACION EN MARCHA	COBRIZA	HUANCAVELICA	CHURCAMP	SAN PEDRO DE CORIS	PRODUCTIVA
438	MINERIA	DOE RUN PERU S.R.L. LIQUIDACION EN MARCHA	COMPLEJO METALURGICO LA OROYA	JUNIN	YALU	LA OROYA	PRODUCTIVA
439	MINERIA	DOE RUN PERU S.R.L. LIQUIDACION EN MARCHA	JAMPATO	HUANCAVELICA	CHURCAMP	PACHAMARCA	PRODUCTIVA
440	MINERIA	EL MOLLE VERDE S.A.C.	TRAPICHE	APURIMAC	ANTABAMBA	JUAN ESPINOZA MEDRANO	PRODUCTIVA
441	MINERIA	EMPRESA ADMINISTRADORA CERRO S.A.C.	CERRO DE PASCO	PASCO	PASCO	SIMON BOLIVAR	PRODUCTIVA
442	MINERIA	EMPRESA EXPLOTADORA DE VINCHOS LTDA. S.A.C.	VINCHOS	PASCO	PASCO	PALLANCHACRA	PRODUCTIVA
443	MINERIA	EMPRESA MINERA LOS QUENUALES S.A.	PASIVOS AMBIENTALES MINEROS DE LA CONCESION MINERA CASAPALCA 7	LIMA	HUARACHIRI	CHCLA	PRODUCTIVA
444	MINERIA	EMPRESA MINERA LOS QUENUALES S.A.	PASIVOS AMBIENTALES MINEROS DE LA UNIDAD MINERA CASAPALCA	LIMA	HUARACHIRI	CHCLA	PRODUCTIVA
445	MINERIA	EMPRESA MINERA LOS QUENUALES S.A.	PASIVOS AMBIENTALES MINEROS DE LA UNIDAD MINERA ISCAYCRUZ	LIMA	OYON	PACHANGARA	PRODUCTIVA
446	MINERIA	EMPRESA MINERA LOS QUENUALES S.A.	CASAPALCA	LIMA	HUARACHIRI	CHCLA	PRODUCTIVA
447	MINERIA	EMPRESA MINERA LOS QUENUALES S.A.	CASAPALCA 7	LIMA	HUARACHIRI	CHCLA	PRODUCTIVA
448	MINERIA	EMPRESA MINERA LOS QUENUALES S.A.	ISCAYCRUZ	LIMA	OYÓN	OYÓN	PRODUCTIVA
449	MINERIA	EMPRESA MINERA LOS QUENUALES S.A.	ANTAPAMPA	LIMA	OYON	OYON	PRODUCTIVA
450	MINERIA	EMPRESA MINERA LOS QUENUALES S.A.	CECILIA	PUNO	SAN ANTONIO DE PUTINA	PUTINA	PRODUCTIVA
451	MINERIA	EXPLORACIONES COLLA SUYO S.A.C.	ACCHA	CUSCO	PARURO	ACCHA	PRODUCTIVA
452	MINERIA	EXPLORACIONES MINERAS SAN RAMON S.A.	TARMA TAMBO II	JUNIN	TARMA	TARMA	PRODUCTIVA
453	MINERIA	FERROBAMBA IRON S.A.	HERRO AYMARAES	APURIMAC	AYMARAES	LUCRE	PRODUCTIVA
454	MINERIA	FRESNILLO PERU S.A.C.	AMATA	MOQUEGUA	GENERAL SANCHEZ CERRO	COALAQUE	PRODUCTIVA
455	MINERIA	FRESNILLO PERU S.A.C.	CAUTIVAS	LA LIBERTAD	JULCAN	CARA BAMBA	PRODUCTIVA
456	MINERIA	FRESNILLO PERU S.A.C.	HUACRAVILCA	JUNIN	HUANCAYO	CHONGOS ALTO	PRODUCTIVA
457	MINERIA	FRESNILLO PERU S.A.C.	PLARICA	AYACUCHO	LUCANAS	LUCANAS	PRODUCTIVA
458	MINERIA	FUDA MINING S.A.	AHDK	AREQUIPA	ISLAY	COCA CHACRA	PRODUCTIVA
459	MINERIA	GOLD FIELDS LA CIMA S.A.	CERRO CORONA	CAJAMARCA	HUALGAYOC	HUALGAYOC	PRODUCTIVA
460	MINERIA	GOLD FIELDS LA CIMA S.A.	DEPOSITO DE CONCENTRADOS SALA VERRY	LA LIBERTAD	TRUJILLO	SALA VERRY	PRODUCTIVA





PERÚ

Ministerio del Ambiente

Organismo de Evaluación y Fiscalización Ambiental - OEFA



N°	SECTOR	ADMINISTRADOS	UNIDADES FISCALIZABLES	REGION	PROVINCIA	DISTRITO	ACTIVIDAD
461	MINERIA	HUDBAY PERU S.A.C.	CONSTANCIA	CUSCO	CHUMBIVILCAS	VELILLE / CHAMA CA	PRODUCTIVA
462	MINERIA	IAMGOLD PERU S.A.	CALAMA CA	LA LIBERTAD	SANTIA GO DE CHUCO	SITABAMBA	PRODUCTIVA
463	MINERIA	ICM PACHAPAQUI S.A.C.	PACHAPAQUI	ANCASH	BOLOGNESI	AQUA	PRODUCTIVA
464	MINERIA	IMPALA TERMINALS PERU S.A.C.	DEPOSITO DE CONCENTRADOS MINERALES N° 01	LIMA	CALLAO	CALLAO	PRODUCTIVA
465	MINERIA	INCA MINERALES S.A.C.	CHANAFE	LIMA	HUARACHIRI	SAN DAMAN	PRODUCTIVA
466	MINERIA	INTGOLD MINING S.A.	CALPA	AREQUIPA	CARAVELI	ATICO	PRODUCTIVA
467	MINERIA	INVERSIONES ESTUDIOS Y DESARROLLO S.A.C.	MARIA JOSE	ANCASH	OCROS	SAN PEDRO	PRODUCTIVA
468	MINERIA	INVERSIONES MINERALES S.A.C.	OCAÑA	AREQUIPA	CONDESUYOS	YANAQUIHUA	PRODUCTIVA
469	MINERIA	INVERSIONES TROY S.A.C.	MAYCOL B	PUNO	PICHCANI	PICHCANI	PRODUCTIVA
470	MINERIA	INVICTA MINING CORP S.A.C.	INVICTA	LIMA	HUAURA	LEONCIO PRADO / PACCHO	PRODUCTIVA
471	MINERIA	JID MINING S.A.C.	GERRILLA CHACLLA	LIMA	HUARACHIRI	SANTA EULALIA	PRODUCTIVA
472	MINERIA	JINZHAO MINING PERU S.A.	PAMPA DE PONGO	AREQUIPA	CARAVELI	BELLA UNION	PRODUCTIVA
473	MINERIA	JUAN PAULO QUAY S.A.C.	BAYOVAR N° 12	PIURA	SECHURA	SECHURA	PRODUCTIVA
474	MINERIA	JUAN PAULO QUAY S.A.C.	BAYOVAR N° 12	PIURA	SECHURA	SECHURA	PRODUCTIVA
475	MINERIA	JUNEFIELD GROUP S.A.	DON JAVIER 79	AREQUIPA	AREQUIPA	YARABAMBA	PRODUCTIVA
476	MINERIA	KAIZEN DISCOVERY PERU S.A.C.	PIWAYA	AREQUIPA / PUNO	CAYLLOMA / LAMPA	CALLALLI / SAN ANTONIO DE CHUCA / SANTA LUCIA	PRODUCTIVA
477	MINERIA	KARTIKAY PERUVIAN MINING COMPANY S.A.C.	ACUMULACION LOS INCAS I	AYAUCUCHO / ICA	LUCANAS / NAZCA	SANTA LUCIA / VISTA ALEGRE	PRODUCTIVA
478	MINERIA	KORI ANTA S.A.C.	PASIVOS AMBIENTALES MINEROS DE LA PARTE ALTA DE LA MICROCUENCA EL TINGO - CONCESION MINERA TRES MOSQUETEROS	CAJAMARCA	HUALGAYOC	HUALGAYOC	PRODUCTIVA
479	MINERIA	LA ARENA S.A.	LA ARENA	LA LIBERTAD	SANCHEZ CARRION	HUAMACHUCO	PRODUCTIVA
480	MINERIA	LA ARENA S.A.	EL ALIZAR	LA LIBERTAD	SANCHEZ CARRION	HUAMACHUCO / SANAGORAN	PRODUCTIVA
481	MINERIA	LOUIS DREYFUS COMMODITIES METALS PERU S.A.	DEPOSITO DE CONCENTRADOS LDC	LIMA	CALLAO	CALLAO	PRODUCTIVA
482	MINERIA	LUMINA COPPER S.A.C.	EL GALENO	CAJAMARCA	CAJAMARCA / CELENDIN	ENCAÑADA / SOROCHUCO	PRODUCTIVA
483	MINERIA	LUNDIN MINING PERU S.A.C.	ELIDA	ANCASH	OCROS	CARHUAPAMPA	PRODUCTIVA
484	MINERIA	MARCOBRE S.A.C.	MINA JUSTA	ICA	NASCA	MARCONA	PRODUCTIVA
485	MINERIA	MILPO ANDINA PERU S.A.C.	MLPO N° 1	PASCO	PASCO	YANACANCHA	PRODUCTIVA
486	MINERIA	MINAS DIXON S.A.	LARA	AYAUCUCHO	LUCANAS	LARAMATE	PRODUCTIVA
487	MINERIA	MINERA ANACONDA PERU S.A.	LOMA COLORADA	ANCASH	SANTA	MACATE	PRODUCTIVA
488	MINERIA	MINERA ANCOCALA S.A.C.	LA SAUCHA	PIURA	AYABACA	PAIMAS	PRODUCTIVA
489	MINERIA	MINERA ANTARES PERU SAC	CRISTO DE LOS ANDES 1	APURIMAC	COTABAMBA	CHALLHUAHUACHO	PRODUCTIVA
490	MINERIA	MINERA ANTARES PERU SAC	HAQUIRA	APURIMAC	COTABAMBA / GRAU	CHALLHUAHUACHO / PROGRESO	PRODUCTIVA
491	MINERIA	MINERA ANTARES PERU SAC	PANTERA	HUANCAVELICA	CASTROVIRREYNA	CAPILLAS	PRODUCTIVA
492	MINERIA	MINERA ANTARES PERU SAC	ROSA ROJA	MOQUEGUA	MARISCAL NIETO / GENERAL SANCHEZ CERRO	SAN CRISTOBAL / MATALAQUE	PRODUCTIVA
493	MINERIA	MINERA AURIFERA RETAMAS S.A.	RETAMAS	LA LIBERTAD	PATAZ	PARCOY	PRODUCTIVA
494	MINERIA	MINERA AZOLA S.A.C.	PALLA PALLA	AYAUCUCHO	PARINA COCHAS	CORA CORA	PRODUCTIVA
495	MINERIA	MINERA BARRICK MISQUICHILCA S.A.	LA GUNAS NORTE	LA LIBERTAD	SANTIA GO DE CHUCO	QUIRUVILCA	PRODUCTIVA
496	MINERIA	MINERA BARRICK MISQUICHILCA S.A.	PIERINA	ANCASH	HUARAZ	JANGAS	PRODUCTIVA
497	MINERIA	MINERA BARRICK MISQUICHILCA S.A.	LA MERCED	ANCASH	AUA	AUA / HUACLLAN	PRODUCTIVA
498	MINERIA	MINERA BATEAS S.A.C.	PASIVOS AMBIENTALES MINEROS DE LA UNIDAD MINERA CAYLLOMA	AREQUIPA	CAYLLOMA	CAYLLOMA	PRODUCTIVA
499	MINERIA	MINERA BATEAS S.A.C.	SAN CRISTOBAL	AREQUIPA	CAYLLOMA	CAYLLOMA	PRODUCTIVA
500	MINERIA	MINERA BATEAS S.A.C.	MARIO	JUNIN	HUANCAYO	CHONGOS ALTO	PRODUCTIVA





PERÚ

Ministerio del Ambiente

Organismo de Evaluación y Fiscalización Ambiental - OEFA



N°	SECTOR	ADMINISTRADOS	UNIDADES FISCALIZABLES	REGION	PROVINCIA	DISTRITO	ACTIVIDAD
501	MINERIA	MINERA CARABAYLLO S.A.	CARABAYLLO - FILITAS	LIMA	LIMA	CARABAYLLO	PRODUCTIVA
502	MINERIA	MINERA CARABAYLLO S.A.	CARABAYLLO - LA HONDA	LIMA	LIMA	CARABAYLLO	PRODUCTIVA
503	MINERIA	MINERA CHINALCO PERU S.A.	TOROMOCHO	JUNIN	YAULI	MOROCOCHA / YAULI	PRODUCTIVA
504	MINERIA	MINERA CHINALCO PERU S.A.	TUNSHURUCO	JUNIN	YAULI	YAULI	PRODUCTIVA
505	MINERIA	MINERA COLIBRI S.A.C.	DOBLE D	AREQUIPA	CARAVELI	CHAPARRA	PRODUCTIVA
506	MINERIA	MINERA COLQUISRI S.A.	MARIA TERESA	LIMA	HUARAL	HUARAL	PRODUCTIVA
507	MINERIA	MINERA CUERVO S.A.C.	BOB	CUSCO	PARURO	ACCHA	PRODUCTIVA
508	MINERIA	MINERA HAMPTON PERU S.A.C	LOS CALATOS	MOQUEGUA	MARISCAL NIETO	MOQUEGUA / TORATA	PRODUCTIVA
509	MINERIA	MINERA IRL S.A.	PASIVOS AMBIENTALES MINEROS DEL PROYECTO MINERO CORIHUARM	JUNIN/ LIMA	HUANCAYO / YAUYOS	CHONGOS ALTOS / HUANTAN	PRODUCTIVA
510	MINERIA	MINERA IRL S.A.	CORIHUARM	LIMA / JUNIN	YAUYOS / HUANCAYO	HUANTAN / CHONGOS BAJO	PRODUCTIVA
511	MINERIA	MINERA IRL S.A.	BETHANA	HUANCAVELICA	HUANCAVELICA	ACOBAMBILLA	PRODUCTIVA
512	MINERIA	MINERA LA ZANJA S.R.L.	LA ZANJA	CAJAMARCA	SAN MIGUEL / SANTA CRUZ DE SUCCHABAMBA	CALQUIS / PULAN / TONGOD	PRODUCTIVA
513	MINERIA	MINERA LA ZANJA S.R.L.	LA ZANJA	CAJAMARCA	SANTA CRUZ / SAN MIGUEL	PULAN / CATACHE / TONGOD	PRODUCTIVA
514	MINERIA	MINERA LA ZANJA S.R.L.	TOTORA	CAJAMARCA	SAN MIGUEL	LLAPA	PRODUCTIVA
515	MINERIA	MINERA LAS BAMBAS S.A.	LAS BAMBAS	APURIMAC	COTABAMBAS / GRAU	CHALLHUAHUACHO / PROGRESO	PRODUCTIVA
516	MINERIA	MINERA PAMPA DE COBRE S.A.	CHAFI	MOQUEGUA	GENERAL SANCHEZ CERRO	LA CAPILLA	PRODUCTIVA
517	MINERIA	MINERA PAMPA DE COBRE S.A.	SAN JOSÉ	AREQUIPA	AREQUIPA	POLABAYA	PRODUCTIVA
518	MINERIA	MINERA PAMPA DE YARAS S.A.C.	YARABAMBA	AREQUIPA	AREQUIPA	YARABAMBA	PRODUCTIVA
519	MINERIA	MINERA PEÑOLES DE PERU S.A.	PUCAJIRCA	ANCASH	CORONGO	CUSCA	PRODUCTIVA
520	MINERIA	MINERA PEÑOLES DE PERU S.A.	RACAY COCHA	ANCASH	SIHUAS	CASHAPAMPA	PRODUCTIVA
521	MINERIA	MINERA PEÑOLES DE PERU S.A.	SAN PEDRO	LA LIBERTAD	JULCAN	HUASO	PRODUCTIVA
522	MINERIA	MINERA QUILCA S.A.C.	PUSHA QUILCA	ANCASH	PALLASCA	PAMPAS	PRODUCTIVA
523	MINERIA	MINERA SHOLXIN PERU S.A.	MARCONA	ICA	NAZCA	MARCONA	PRODUCTIVA
524	MINERIA	MINERA SILLUSTANI S.A.	PASIVOS AMBIENTALES MINEROS MINA REGINA	PUNO	SAN ANTONIO DE PUTINA	QUILCA PUNCU	PRODUCTIVA
525	MINERIA	MINERA STRAIT GOLD PERU	ALICIA	CUSCO	CHUMBIVILCAS	CAPACMARCA	PRODUCTIVA
526	MINERIA	MINERA TARTISAN PERU S.A.C.	VICTORIA	ANCASH	PALLASCA	HUANDOVAL	PRODUCTIVA
527	MINERIA	MINERA TITAN DEL PERU S.R.L.	BELEN	AREQUIPA	CARAVELI	CHALA	PRODUCTIVA
528	MINERIA	MINERA TITAN DEL PERU S.R.L.	9 HORAS	AREQUIPA	CARAVELI	CHAPARRA	PRODUCTIVA
529	MINERIA	MINERA VERTIENTE DEL SOL S.A.C.	SOLEDADE	ANCASH	AUA	AUA	PRODUCTIVA
530	MINERIA	MINERA VETA DORADA S.A.C.	PLANTA DE BENEFICIO METALEX	AYAUCUCHO	LUCANAS	SAISA	PRODUCTIVA
531	MINERIA	MINERA YANACOCHA S.R.L.	CHALUPLOMA SUR	CAJAMARCA	CAJAMARCA	CAJAMARCA / LA ENCANADA / BANOS DEL INCA	PRODUCTIVA
532	MINERIA	MINERA YANACOCHA S.R.L.	CHINA LINDA	CAJAMARCA	CAJAMARCA	LA ENCANADA	PRODUCTIVA
533	MINERIA	MINERA YANACOCHA S.R.L.	MINAS CONGA	CAJAMARCA	CELENDIN	HUASMIN	PRODUCTIVA
534	MINERIA	MINERA YANACOCHA S.R.L.	COLORADO	CAJAMARCA	CAJAMARCA	CAJAMARCA / LA ENCANADA	PRODUCTIVA
535	MINERIA	MINERA YANACOCHA S.R.L.	LA PAMPITA	CAJAMARCA	SAN PABLO / TUMBADEN	SAN PABLO	PRODUCTIVA
536	MINERIA	MINERA YANACOCHA S.R.L.	MAQUI-MAQUI	CAJAMARCA	CAJAMARCA	LOS BAÑOS DEL INCA / ENCANADA	PRODUCTIVA
537	MINERIA	MINERA YANACOCHA S.R.L.	YANACOCHA	CAJAMARCA	CAJAMARCA	LOS BAÑOS DEL INCA / CAJAMARCA	PRODUCTIVA
538	MINERIA	MINQUEST PERU S.A.C.	MINQUEST	CUSCO	CANCHIS / QUSIPACANCI	PITUMARCA / CUSIPATA	PRODUCTIVA
539	MINERIA	MINSUR S.A.	PASIVOS AMBIENTALES MINEROS DE LA UNIDAD MINERA ACUMULACION QUENAMARI - SAN RAFAEL	PUNO	MELGAR	ANTAUTA	PRODUCTIVA
540	MINERIA	MINSUR S.A.	FUNDICIÓN Y REFINERÍA DE ESTAÑO (FUNSUR)	ICA	RISCO	PARACAS	PRODUCTIVA





PERÚ

Ministerio del Ambiente

Organismo de Evaluación y Fiscalización Ambiental - OEFA



N°	SECTOR	ADMINISTRADOS	UNIDADES FISCALIZABLES	REGION	PROVINCIA	DISTRITO	ACTIVIDAD
541	MINERIA	MINSUR S.A.	NUEVA ACUMULACION QUENAMARI - SAN RAFAEL	PUNO	MELGAR	ANTAUTA	PRODUCTIVA
542	MINERIA	MINSUR S.A.	PUCAMARCA	TACNA	TACNA	PALCA	PRODUCTIVA
543	MINERIA	MINSUR S.A.	QUENAMARI	PUNO	CARABAYA	AJOYANI	PRODUCTIVA
544	MINERIA	MINSUR S.A.	SANTO DOMINGO	PUNO	MELGAR / CARABAYA	NUNGA / MACUSAN	PRODUCTIVA
545	MINERIA	MINSUR S.A.	TAUCANE	PUNO	AZANGARO	SAN ANTON / SAN JOSE	PRODUCTIVA
546	MINERIA	MITSUI MINING & SMELTING CO. LTDA. SUCURSAL DEL PERU	BUENAVISTA	HUANUCO	LAURICOCHA	JESUS	PRODUCTIVA
547	MINERIA	MITSUI MINING & SMELTING CO. LTDA. SUCURSAL DEL PERU	CÓNDOR	ANCASH	BOLOGNESI	HUASTA	PRODUCTIVA
548	MINERIA	MOCHE GOLD S.A.C.	PAJA BLANCA	LA LIBERTAD	SANTIA GO DE CHUCO	SITABAMBA	PRODUCTIVA
549	MINERIA	NEWMONT PERU S.R.L.	ILLARI	LIMA	HUALURA	AMBAR	PRODUCTIVA
550	MINERIA	NEWMONT PERU S.R.L.	SUMACWAYRA	LIMA	HUARAL	HUARI	PRODUCTIVA
551	MINERIA	NYRSTAR ANCASH S.A.	PASIVOS AMBIENTALES MINEROS DEL ANTIGUO DEPOSITO DE RELAVES CONTONGA	ANCASH	HUARI	SAN MARCOS	PRODUCTIVA
552	MINERIA	NYRSTAR ANCASH S.A.	CONTONGA	ANCASH	HUARI	HUACHS	PRODUCTIVA
553	MINERIA	NYRSTAR ANCASH S.A.	CORICANCHA	LIMA	HUARACHIRI	SAN MATEO	PRODUCTIVA
554	MINERIA	NYRSTAR ANCASH S.A.	PUCAARRAJO	ANCASH	BOLOGNESI	HUALLANCA	PRODUCTIVA
555	MINERIA	OXIDOS DE PASCO S.A.C.	PLANTA DE ÓXIDOS	PASCO	PASCO	SIMON BOLIVAR	PRODUCTIVA
556	MINERIA	PAN AMERICAN SILVER HUARON S.A.	PASIVOS AMBIENTALES MINEROS DE LA UNIDAD MINERA HUARON	HUANUCO / JUNIN	AMBO / YAULI	SAN FRANCISCO DE MOSCA / SANTA BARBARA DE CARHUACAYAN	PRODUCTIVA
557	MINERIA	PAN AMERICAN SILVER HUARON S.A.	HUARON	PASCO	PASCO	HUAYLLAY	PRODUCTIVA
558	MINERIA	PANORO APURIMAC S.A.	ANTILLA	APURIMAC	ANTA BAMBA	SABAINO	PRODUCTIVA
559	MINERIA	PANORO APURIMAC S.A.	COTABAMBA S-CALLA	APURIMAC	COTABAMBAS	COTABAMBAS	PRODUCTIVA
560	MINERIA	PEMBROOK COPPER S.A.C.	PECOY	AREQUIPA	CONDESUYOS	YANAQUHUA	PRODUCTIVA
561	MINERIA	PERU MINERALS S.A.C.	ALLUMBRE	LA LIBERTAD	VIRU	CHA O	PRODUCTIVA
562	MINERIA	PERUBAR S.A.	DEPÓSITO UNIDAD LOGISTICA CALLAO	LIMA	CALLAO	CALLAO	PRODUCTIVA
563	MINERIA	PERUVIAN LA TIN RESOURCES	GUADALUPTO	LA LIBERTAD	VIRU	GUADALUPTO	PRODUCTIVA
564	MINERIA	PROYECTOS LA PATA GONIA S.A.C.	IGOR	LA LIBERTAD	GRAN CHIMU / OTUZCO	LUCMA / HUARANHAL	PRODUCTIVA
565	MINERIA	RELIANT VENTURES S.A.C.	SAN LUIS	ANCASH	YUNGAY	SHUPLUY	PRODUCTIVA
566	MINERIA	RIO TINTO MINERA PERU LIMITADA SAC	LA GRANJA	CAJAMARCA	CHOTA	QUEROCOTO	PRODUCTIVA
567	MINERIA	RIO TINTO MINING AND EXPLORATION S.A.C.	SUYAMI	TACNA	CANDARAVE	CAMILACA	PRODUCTIVA
568	MINERIA	SHAHUINDO S.A.C.	SHAHUINDO	CAJAMARCA	CAJABAMBA	CACHACHI	PRODUCTIVA
569	MINERIA	SHAHUINDO S.A.C.	LA CHILCA	CAJAMARCA	CAJABAMBA	CACHACHI	PRODUCTIVA
570	MINERIA	SHAHUINDO S.A.C.	SAN LORENZO	CAJAMARCA	CAJABAMBA	CACHACHI	PRODUCTIVA
571	MINERIA	SHOUGANG HIERRO PERU S.A.A.	MARCONA	ICA	NAZCA	MARCONA	PRODUCTIVA
572	MINERIA	SMC LA PASTORA LTD. SUCURSAL DEL PERU	LA PASTORA	JUNIN	HUANCAYO	CHONGOS ALTO	PRODUCTIVA
573	MINERIA	SMC LA PASTORA LTD. SUCURSAL DEL PERU	PATYGIN	LIMA	HUARACHIRI	SAN LORENZO DE QUINTI	PRODUCTIVA
574	MINERIA	SMC SANTA ROSA LTD. SUCURSAL DEL PERU	SANTA ROSA	LIMA	HUARAL	PACARAOS	PRODUCTIVA
575	MINERIA	SMC TOROPUNTO LTD SUCURSAL DEL PERU	TOROPUNTO	ANCASH	HUAYLAS	PAMPAROMAS	PRODUCTIVA
576	MINERIA	SMRL VENTANILLA	SAN JUAN DE LUCANAS	AYACUCHO	LUCANAS	SAN JUAN	PRODUCTIVA
577	MINERIA	SOCIEDAD MINERA AUSTRIA DUVAZ S.A.C.	PASIVOS AMBIENTALES MINEROS DE LA SOCIEDAD MINERA AUSTRIA DUVAZ S.A.C.	JUNIN	YAULI	MOROCOCHA	PRODUCTIVA
578	MINERIA	SOCIEDAD MINERA AUSTRIA DUVAZ S.A.C.	AUSTRIA DUVAZ	JUNIN	YAULI	MOROCOCHA	PRODUCTIVA
579	MINERIA	SOCIEDAD MINERA BERENGUELA S.A.	BERENGUELA	PUNO	LAMPA	SANTA LUCIA	PRODUCTIVA
580	MINERIA	SOCIEDAD MINERA CERRO VERDE S.A.A.	CERRO VERDE	AREQUIPA	AREQUIPA	YARABAMBA	PRODUCTIVA





PERÚ

Ministerio del Ambiente

Organismo de Evaluación y Fiscalización Ambiental - OEFA



N°	SECTOR	ADMINISTRADOS	UNIDADES FISCALIZABLES	REGION	PROVINCIA	DISTRITO	ACTIVIDAD
581	MINERIA	SOCIEDAD MINERA CORONA S.A.	EX CAROLINA Nº 1	CAJAMARCA	HUALGAYOC	HUALGAYOC	PRODUCTIVA
582	MINERIA	SOCIEDAD MINERA CORONA S.A.	YAURICOCHA	LIMA	YAUYOS	ALIS	PRODUCTIVA
583	MINERIA	SOCIEDAD MINERA DE RESPONSABILIDAD LIMITADA EL ROSARIO DE BELEN	PATIBAL	LA LIBERTAD	SANTAGO DE CHUCO	ANGASMARCA	PRODUCTIVA
584	MINERIA	SOCIEDAD MINERA EL BROCAL S.A.A.	PASIVOS AMBIENTALES MINEROS DE LA UNIDAD MINERA SANTA BARBARA	HUANCAVELICA	HUANCAVELICA	HUANCAVELICA	PRODUCTIVA
585	MINERIA	SOCIEDAD MINERA EL BROCAL S.A.A.	COLQUIJRCA	PASCO	PASCO	SIMON BOLIVAR / TINYAHUARCO	PRODUCTIVA
586	MINERIA	SOCIEDAD MINERA EL BROCAL S.A.A.	MARCA PUNTA NORTE	PASCO	PASCO	TINYAHUARCO	PRODUCTIVA
587	MINERIA	SOCIEDAD MINERA EL BROCAL S.A.A.	SAN GREGORIO	PASCO	PASCO	VICCO	PRODUCTIVA
588	MINERIA	SOCIEDAD MINERA EL BROCAL S.A.A.	YANAMINA	HUANCAVELICA	HUANCAVELICA	HUANCAVELICA	PRODUCTIVA
589	MINERIA	SOCIEDAD MINERA EL BROCAL S.A.A. / EMPRESA ADMINISTRADORA CERRO S.A.C. / ACTIVOS MINEROS S.A.C. / MINERA AURIFERA AUREX S.A.	PASIVOS AMBIENTALES DE ORIGEN MINERO EN EL RIO SAN JUAN Y DELTA UPAMAYO	PASCO	PASCO	SIMON BOLIVAR / TINYAHUARCO / VICCO	PRODUCTIVA
590	MINERIA	SOLEX DEL PERU S.A.	MARCIA	PUNO	AZANGARO / SAN ANTONIO DE PUTINA	MUÑAN / PUTINA	PRODUCTIVA
591	MINERIA	SOUTHERN PERU COPPER CORPORATION SUCURSAL DEL PERU	CUAJONE	MOQUEGUA	MARISCAL NIETO	TORATA	PRODUCTIVA
592	MINERIA	SOUTHERN PERU COPPER CORPORATION SUCURSAL DEL PERU	ILO (CONCHUELAS)	MOQUEGUA	ILO	ILO	PRODUCTIVA
593	MINERIA	SOUTHERN PERU COPPER CORPORATION SUCURSAL DEL PERU	LA FUNDICIÓN Y REF DE COBRE-ILO	MOQUEGUA	ILO	PACCOCHA	PRODUCTIVA
594	MINERIA	SOUTHERN PERU COPPER CORPORATION SUCURSAL DEL PERU	TOQUEPALA	TACNA	JORGE BASADRE	ILABAYA	PRODUCTIVA
595	MINERIA	SOUTHERN PERU COPPER CORPORATION SUCURSAL DEL PERU	LOS CHANCAS	APURIMAC	AYMARAES	TAPAIRIHUA / POCOHUANCA	PRODUCTIVA
596	MINERIA	SOUTHERN PERU COPPER CORPORATION SUCURSAL DEL PERU	TAMBILLOS	HUANCAVELICA	HUAYTARA	HUAYTARA	PRODUCTIVA
597	MINERIA	SUBMICON S.A.C.	SAN ANTONIO	JUNIN	JUNIN	ULCUMAYO	PRODUCTIVA
598	MINERIA	SUMITOMO METAL MINING PERU S.A	CAPILLAS	HUANCAVELICA	CASTROVIRREYNA	CAPILLAS	PRODUCTIVA
599	MINERIA	SUMITOMO METAL MINING PERU S.A	CAPILLAS CENTRAL	HUANCAVELICA	CASTROVIRREYNA	CAPILLAS	PRODUCTIVA
600	MINERIA	SUMITOMO METAL MINING PERU S.A	SAN PEDRO	TACNA	CANDARAVE	CANDARAVE	PRODUCTIVA
601	MINERIA	SUMITOMO METAL MINING PERU S.A	SUSAPAYA	TACNA	CANDARAVE	CANDARAVE	PRODUCTIVA
602	MINERIA	TECK PERU S.A.	TESORO	AREQUIPA	AREQUIPA	LA JOYA	PRODUCTIVA
603	MINERIA	TERMINAL INTERNACIONAL DEL SUR S.A.	DEPOSITO DE CONCENTRACION MATARAN	AREQUIPA	ISLAY	MOLLENDO	PRODUCTIVA
604	MINERIA	TINKA RESOURCES S.A.C.	AYAWILCA	PASCO	DANIEL ALCIDES CARRION	SAN PEDRO DE PILLAO / YANAHUANCA	PRODUCTIVA
605	MINERIA	TOTAL GENIUS IRON MINING S.A.C.	MARIELA	AREQUIPA	ISLAY	PUNTA DE BOMBON	PRODUCTIVA
606	MINERIA	TOTAL GENIUS IRON MINING S.A.C.	VICTORIA	MOQUEGUA	ILO	PACCOCHA	PRODUCTIVA
607	MINERIA	TREVALI PERU S.A.C.	SANTANDER	LIMA	HUARAL	SANTA CRUZ DE ANDAMARCA	PRODUCTIVA
608	MINERIA	UNITED MINERS WORKING S.A.C.	SHONITA	LA LIBERTAD	SANTAGO DE CHUCO	ANGASMARCA	PRODUCTIVA
609	MINERIA	VALE EXPLORATION PERU S.A.C.	ANCO CLUSTER	LIMA	HUAURA	LEONCIO FRADO / CHECRAS	PRODUCTIVA
610	MINERIA	VALE EXPLORATION PERU S.A.C.	CERRO GRANDE	LIMA	YAUYOS	TAURIPAMPA	PRODUCTIVA
611	MINERIA	VANACORP PERU SA	MINAS RA GRA	PASCO	PASCO	HUAYLLAY	PRODUCTIVA
612	MINERIA	VERDE RESOURCES S.A.C.	ANTABAMBA	APURIMAC	ANTABAMBA / AYMARAES	JUAN ESPINOZA MEDRANO / COTARUSE	PRODUCTIVA
613	MINERIA	VOLCAN COMPAÑIA MINERA S.A.A.	ANDAY CHAGUA	JUNIN	YALULI	HUAY-HUAY	PRODUCTIVA
614	MINERIA	VOLCAN COMPAÑIA MINERA S.A.A.	CARAHUACRA	JUNIN	YALULI	YALULI	PRODUCTIVA
615	MINERIA	VOLCAN COMPAÑIA MINERA S.A.A.	SAN CRISTOBAL MAHR TUNEL	JUNIN	YALULI	YALULI	PRODUCTIVA
616	MINERIA	VOLCAN COMPAÑIA MINERA S.A.A.	TICLIO	JUNIN/LIMA	YALULI / HUAROCHIRI	MOROCOCHA / CHICLA	PRODUCTIVA
617	MINERIA	VOTORANTIM METAIS - CAJAMARQUILLA S.A.	REFINERIA DE ZINCO CAJAMARQUILLA	LIMA	LIMA	SAN JUAN DE LURIGANCHO	PRODUCTIVA
618	MINERIA	VOTORANTIM METAIS - CAJAMARQUILLA S.A.	CANON FLORIDA	AMA ZONAS	BONGARA	SHPA SBAMBA	PRODUCTIVA
619	INDUSTRIA	UNION ANDINA DE CEMENTOS S.A.A.	PLANTA CONDORCOCHA - INDUSTRIAL	JUNIN	TARMA	UNION LETICIA	PRODUCTIVA
620	INDUSTRIA	UNION ANDINA DE CEMENTOS S.A.A.	PLANTA ATOCONGO	LIMA	LIMA	VILLA MARIA DEL TRIUNFO	PRODUCTIVA





PERÚ

Ministerio del Ambiente

Organismo de Evaluación y Fiscalización Ambiental - OEFA



N°	SECTOR	ADMINISTRADOR	UNIDADES FISCALIZABLES	REGION	PROVINCIA	DISTRITO	ACTIVIDAD
621	INDUSTRIA	UNION ANDINA DE CEMENTOS S.A.A.	FAJA TRANSPORTADORA A TOCONGO CONCHAN	LIMA	LIMA	VILLA MARIA DEL TRIUNFO	PRODUCTIVA
622	INDUSTRIA	UNION ANDINA DE CEMENTOS S.A.A.	CANTERA ATOCONGO	LIMA	LIMA	VILLA MARIA DEL TRIUNFO	PRODUCTIVA
623	INDUSTRIA	UNION ANDINA DE CEMENTOS S.A.A.	CANTERA QUEBRADA BLANCA	LIMA	LIMA	VILLA MARIA DEL TRIUNFO	PRODUCTIVA
624	INDUSTRIA	JOSE MIGUEL ZEGARRA ZAVALETA	CONCESION VIRGEN DE FATIMA	LIMA	CANTA	HUAROS	PRODUCTIVA
625	INDUSTRIA	UNION ANDINA DE CEMENTOS S.A.A.	CONCESION LAS DUNAS 1 Y DUNAS 2	ICA	PISCO	SAN CLEMENTE	PRODUCTIVA
626	INDUSTRIA	UNION ANDINA DE CEMENTOS S.A.A.	MUELLE CONCHAN	LIMA	LIMA	LURN	PRODUCTIVA
627	INDUSTRIA	UNION ANDINA DE CEMENTOS S.A.A.	CONCESION LAS HIENAS	LIMA	CANETE	MALA	PRODUCTIVA
628	INDUSTRIA	UNION ANDINA DE CEMENTOS S.A.A.	CONCESION CRISTINA	LIMA	LIMA	PACHACAMA C	PRODUCTIVA
629	INDUSTRIA	UNION ANDINA DE CEMENTOS S.A.A.	ALMACEN DE CARBON - CONCHAN / CANTERA CONCHAN I	LIMA	LIMA	VILLA EL SALVADOR	PRODUCTIVA
630	INDUSTRIA	UNION ANDINA DE CEMENTOS S.A.A.	AGRUPAMIENTO ANDINO "A" - CANTERA VENTUROSA 1958	JUNIN	TARMA	UNION LETICIA	PRODUCTIVA
631	INDUSTRIA	UNION ANDINA DE CEMENTOS S.A.A.	AGRUPAMIENTO ANDINO "B" - CANTERA ASCENSION	JUNIN	TARMA	UNION LETICIA	PRODUCTIVA
632	INDUSTRIA	UNION ANDINA DE CEMENTOS S.A.A.	AGRUPAMIENTO ANDINO "A" - CANTERA CARIPA N° 4	JUNIN	TARMA	UNION LETICIA	PRODUCTIVA
633	INDUSTRIA	UNION ANDINA DE CEMENTOS S.A.A.	AGRUPAMIENTO ANDINO "A" - CANTERA CERRO PALO	JUNIN	TARMA	UNION LETICIA	PRODUCTIVA
634	INDUSTRIA	UNION ANDINA DE CEMENTOS S.A.A.	CANTERA PUZOLANA - CONCESION JOSE LUIS	LIMA	LIMA	VILLA MARIA DEL TRIUNFO	PRODUCTIVA
635	INDUSTRIA	UNION ANDINA DE CEMENTOS S.A.A.	PLANTA CAJAMARQUILA DE PRODUCCION DE BLOQUES DE CONCRETO	LIMA	LIMA	LURGANCHO	PRODUCTIVA
636	INDUSTRIA	ROCA TECH S.A.	PLANTA TIABAYA	AREQUIPA	AREQUIPA	TIABAYA	PRODUCTIVA
637	INDUSTRIA	CEMENTOS PACASMAYO S.A.A.	PLANTA PACASMAYO	LA LIBERTAD	PACASMAYO	PACASMAYO	PRODUCTIVA
638	INDUSTRIA	CEMENTOS PACASMAYO S.A.A.	CANTERA VIRRIJA	PIURA	SECHURA	SECHURA	PRODUCTIVA
639	INDUSTRIA	CEMENTOS PACASMAYO S.A.A.	PLANTA PIURA	PIURA	PIURA	PIURA	PRODUCTIVA
640	INDUSTRIA	CEMENTOS PACASMAYO S.A.A.	CANTERA DE PUZOLANA SEXI - CAJAMARCA	CAJAMARCA	SANTA CRUZ	SEXI	PRODUCTIVA
641	INDUSTRIA	CEMENTOS PACASMAYO S.A.A.	CANTERA CALIZA TEMBLADERA - CAJAMARCA	CAJAMARCA	CONTUMAZA	YONAN	PRODUCTIVA
642	INDUSTRIA	CEMENTOS PACASMAYO S.A.A.	CANTERA CERRO PINTURA - PACASMAYO	LA LIBERTAD	PACASMAYO	PACASMAYO	PRODUCTIVA
643	INDUSTRIA	CEMENTOS PACASMAYO S.A.A.	ALMACEN DE CARBON Y ESCORIA SIDERURGICA - SALA VERRY	LA LIBERTAD	TRUJILLO	SALA VERRY	PRODUCTIVA
644	INDUSTRIA	DISTRIBUIDORA NORTE PACASMAYO S.R.L. (DINO)	ALMACEN DE MATERIAS PRIMAS - PAITA	PIURA	PAITA	PAITA	PRODUCTIVA
645	INDUSTRIA	CEMENTOS SELVA S.A.	PLANTA RIOJA	SAN MARTIN	RIOJA	ELIAS SOPLIN VARGAS	PRODUCTIVA
646	INDUSTRIA	CEMENTOS SELVA S.A.	CANTERA TIOYACU	SAN MARTIN	RIOJA	ELIAS SOPLIN VARGAS	PRODUCTIVA
647	INDUSTRIA	CAL & CEMENTO SUR S.A.	PLANTA CARACOTO	PUNO	SAN ROMAN	CARACOTO	PRODUCTIVA
648	INDUSTRIA	CAL & CEMENTO SUR S.A.	CANTERA AYACUCHO - JULIACA	PUNO	SAN ROMAN	CARACOTO	PRODUCTIVA
649	INDUSTRIA	YURA S.A.	PLANTA YURA	AREQUIPA	AREQUIPA	YURA	PRODUCTIVA
650	INDUSTRIA	YURA S.A.	CONCESIONES MINERAS CHILI AREQUIPA (CALIZA)	AREQUIPA	AREQUIPA	YURA	PRODUCTIVA
651	INDUSTRIA	YURA S.A.	CONCESIONES MINERAS REHAB-34-SI - AREQUIPA (PUZOLANA)	AREQUIPA	AREQUIPA	YURA	PRODUCTIVA
652	INDUSTRIA	YURA S.A.	CONCESIONES MINERAS REHAB-12 - AREQUIPA (PIZARRA)	AREQUIPA	AREQUIPA	YURA	PRODUCTIVA
653	INDUSTRIA	YURA S.A.	ALMACEN 2 - TRANSMANTARO (ALMACEN DE CARBON Y CLINKER)	AREQUIPA	ISLAY	ISLAY	PRODUCTIVA
654	INDUSTRIA	YURA S.A.	ALMACEN 1 - MATERIAS PRIMAS Y COMBUSTIBLES SOLIDOS	AREQUIPA	ISLAY	ISLAY	PRODUCTIVA
655	INDUSTRIA	CALIZA CEMENTO INCA S.A.	PLANTA CAJAMARQUILA	LIMA	LIMA	LURGANCHO	PRODUCTIVA
656	INDUSTRIA	AJEPEP S.A.	PLANTA HUACHIPA	LIMA	LIMA	LURGANCHO	PRODUCTIVA
657	INDUSTRIA	AJEPEP S.A.	PLANTA AYACUCHO	AYACUCHO	HUAMANGA	AYACUCHO	PRODUCTIVA
658	INDUSTRIA	AJEPEP S.A.	PLANTA HUACHIPA (BEBIDAS NO ALCOHOLICAS)	LIMA	LIMA	LURGANCHO	PRODUCTIVA
659	INDUSTRIA	AJEPEP DEL ORIENTE S.A.	PLANTA IQUITOS	LORETO	MAYNAS	BELEN	PRODUCTIVA
660	INDUSTRIA	AJEPEP DEL ORIENTE S.A.	PLANTA PUCALLPA	UCAYALI	CORONEL PORTILLO	CALLERIA	PRODUCTIVA





PERÚ

Ministerio del Ambiente

Organismo de Evaluación y Fiscalización Ambiental - OEFA



N°	SECTOR	ADMINISTRADOS	UNIDADES PRODUCTIVAS	REGION	PROVINCIA	DISTRITO	ACTIVIDAD
661	INDUSTRIA	AJEFER DEL ORIENTE S.A.	PLANTA TARAPOTO	SAN MARTIN	SAN MARTIN	TARAPOTO	PRODUCTIVA
662	INDUSTRIA	AJEFER S.A.	PLANTA TRUJILLO	LA LIBERTAD	TRUJILLO	HUANCAHO	PRODUCTIVA
663	INDUSTRIA	AJEFER S.A.	PLANTA TRUJILLO	LA LIBERTAD	TRUJILLO	HUANCAHO	PRODUCTIVA
664	INDUSTRIA	COMPANIA CERVECERA AMBEV PERU S.A.C.	PLANTA HUACHIPA	LIMA	LIMA	LURIGANCHO	PRODUCTIVA
665	INDUSTRIA	UNION DE CERVECERIAS DEL PERU BACKUS Y JOHNSTON S	PLANTA HUACHIPA	LIMA	LIMA	LURIGANCHO	PRODUCTIVA
666	INDUSTRIA	UNION DE CERVECERIAS DEL PERU BACKUS Y JOHNSTON S	PLANTA AREQUIPA	AREQUIPA	AREQUIPA	SACHACA	PRODUCTIVA
667	INDUSTRIA	UNION DE CERVECERIAS DEL PERU BACKUS Y JOHNSTON S	PLANTA ATE	LIMA	LIMA	ATE	PRODUCTIVA
668	INDUSTRIA	UNION DE CERVECERIAS DEL PERU BACKUS Y JOHNSTON S	PLANTA CUSCO	CUSCO	CUSCO	CUSCO	PRODUCTIVA
669	INDUSTRIA	UNION DE CERVECERIAS DEL PERU BACKUS Y JOHNSTON S	PLANTA ATE	LIMA	LIMA	ATE	PRODUCTIVA
670	INDUSTRIA	UNION DE CERVECERIAS DEL PERU BACKUS Y JOHNSTON S	PLANTA HUARACHIRI	LIMA	HUARACHIRI	SAN MATEO	PRODUCTIVA
671	INDUSTRIA	UNION DE CERVECERIAS DEL PERU BACKUS Y JOHNSTON S	PLANTA MOTUPE (NO ALCOHOLICAS)	LAMBAYEQUE	LAMBAYEQUE	MOTUPE	PRODUCTIVA
672	INDUSTRIA	UNION DE CERVECERIAS DEL PERU BACKUS Y JOHNSTON S	PLANTA MOTUPE	LAMBAYEQUE	LAMBAYEQUE	MOTUPE	PRODUCTIVA
673	INDUSTRIA	CERVECERIA SAN JUAN S.A.A.	PLANTA SAN JUAN - PUCALLPA	UCAYALI	CORONEL PORTILLO	YARINACOCHA	PRODUCTIVA
674	INDUSTRIA	CARTOTEK S.A.	PLANTA CAMPOY	LIMA	LIMA	SAN JUAN DE LURIGANCHO	PRODUCTIVA
675	INDUSTRIA	INDUSTRIAS DEL PAPEL S.A.	PLANTA CHACLA CAYO	LIMA	LIMA	CHACLA CAYO	PRODUCTIVA
676	INDUSTRIA	INDUSTRIAL PAPELERA ATLAS S.A.	PLANTA CHACLA CAYO	LIMA	LIMA	CHACLA CAYO	PRODUCTIVA
677	INDUSTRIA	KIMBERLY-CLARK PERU S.R.L.	PLANTA PUENTE PIEDRA	LIMA	LIMA	PUENTE PIEDRA	PRODUCTIVA
678	INDUSTRIA	KIMBERLY-CLARK PERU S.R.L.	PLANTA SANTA CLARA	LIMA	LIMA	ATE	PRODUCTIVA
679	INDUSTRIA	PAPELERA CAMPOY S.A.C.	PLANTA CAMPOY	LIMA	LIMA	SAN JUAN DE LURIGANCHO	PRODUCTIVA
680	INDUSTRIA	PAPELERA DEL SUR S.A.	PLANTA CHINCHA	ICA	CHINCHA	CHINCHA BAJA	PRODUCTIVA
681	INDUSTRIA	PAPELERA DEL SUR S.A.	PLANTA LURIN	LIMA	LIMA	LURIN	PRODUCTIVA
682	INDUSTRIA	PAPELERA JESSICA R.S.R.L.	PLANTA COMAS	LIMA	LIMA	COMAS	PRODUCTIVA
683	INDUSTRIA	PAPELERA REYES S.A.C.	PLANTA CALLAO	CALLAO	CALLAO	CALLAO	PRODUCTIVA
684	INDUSTRIA	PAPELERA ZARATE S.A.C.	PLANTA PUENTE PIEDRA	LIMA	LIMA	PUENTE PIEDRA	PRODUCTIVA
685	INDUSTRIA	PRODUCTOS TISSUE DEL PERU S.A.	PLANTA SANTA ANITA LOS ROSALES	LIMA	LIMA	SANTA ANITA	PRODUCTIVA
686	INDUSTRIA	PRODUCTOS TISSUE DEL PERU S.A.	PLANTA SANTA ROSA	LIMA	LIMA	SANTA ANITA	PRODUCTIVA
687	INDUSTRIA	PRODUCTOS TISSUE DEL PERU S.A.	PLANTA HERBAY BAJO	LIMA	CANETE	SAN VICENTE DE CANETE	PRODUCTIVA
688	INDUSTRIA	TRUPAL S.A.	PLANTA EVITAMIENTO	LIMA	LIMA	EL AGUSTINO	PRODUCTIVA
689	INDUSTRIA	TRUPAL S.A.	PLANTA HUACHIPA (L1 - L8)	LIMA	LIMA	LURIGANCHO	PRODUCTIVA
690	INDUSTRIA	TRUPAL S.A.	PLANTA LA LIBERTAD	LA LIBERTAD	ASCOPE	SANTIAIGO DE CAO	PRODUCTIVA
691	INDUSTRIA	TRUPAL S.A.	PLANTA SULLANA	PIURA	SULLANA	SULLANA	PRODUCTIVA
692	INDUSTRIA	CARTONES VILLA MARINA S.A.	PLANTA CHOSICA - DIVISION MOLINO	LIMA	LIMA	LURIGANCHO	PRODUCTIVA
693	INDUSTRIA	CARTONES VILLA MARINA S.A.	PLANTA VILLA EL SALVADOR - DIVISION CORRUGADO	LIMA	LIMA	VILLA EL SALVADOR	PRODUCTIVA
694	INDUSTRIA	REPRESENTACIONES Y NEGOCIOS COMERCIALES A L & L S.J	PLANTA CERRO COLORADO	AREQUIPA	AREQUIPA	CERRO COLORADO	PRODUCTIVA
695	INDUSTRIA	PAPELERA NACIONAL S.A.	PLANTA PARAMONGA	LIMA	BARRANCA	PARAMONGA	PRODUCTIVA
696	INDUSTRIA	PAPELERA NACIONAL S.A.	PLANTA CARMEN DE LA LEGUA	CALLAO	CALLAO	CARMEN DE LA LEGUA	PRODUCTIVA
697	INDUSTRIA	PAPELERA PANAMERICANA S.A.	PLANTA AREQUIPA	AREQUIPA	AREQUIPA	AREQUIPA	PRODUCTIVA
698	INDUSTRIA	CURTIEMBRES ORION S.A.C.	PLANTA LA ESPERANZA	LA LIBERTAD	TRUJILLO	LA ESPERANZA	PRODUCTIVA
699	INDUSTRIA	CURTIEMBRES AUSTRAL S.R.L.	PLANTA CERRO COLORADO	AREQUIPA	AREQUIPA	CERRO COLORADO	PRODUCTIVA
700	INDUSTRIA	CURTIEMBRES CHIMU MURGIA HNOS S.A.C.	PLANTA TRUJILLO	LA LIBERTAD	TRUJILLO	TRUJILLO	PRODUCTIVA
701	INDUSTRIA	CURTIEMBRES LA PISQUENA S.A.	PLANTA SAN JUAN DE MIRA FLORES	LIMA	LIMA	SAN JUAN DE MIRA FLORES	PRODUCTIVA
702	INDUSTRIA	CURTIEMBRES LA PISQUENA S.A.	PLANTA PISCO	ICA	ICA	PISCO	PRODUCTIVA
703	INDUSTRIA	CURTIEMBRES PACHECO S.R.L.	PLANTA CERRO COLORADO	AREQUIPA	AREQUIPA	CERRO COLORADO	PRODUCTIVA
704	INDUSTRIA	INDUSTRIA PELETERA ARTESANAL S.A.C.	PLANTA CHOSICA	LIMA	LIMA	LURIGANCHO	PRODUCTIVA
705	INDUSTRIA	INDUSTRIA PELETERA PERUANA S.A.	PLANTA ATE - VITARTE	LIMA	LIMA	ATE	PRODUCTIVA
706	INDUSTRIA	AGRONCA PRODUCTOS PERUANOS DE EXP. SA	PLANTA AREQUIPA	AREQUIPA	AREQUIPA	AREQUIPA	PRODUCTIVA
707	INDUSTRIA	PERUVIAN LEATHER COMPANY S.A.C.	PLANTA CERRO COLORADO	AREQUIPA	AREQUIPA	CERRO COLORADO	PRODUCTIVA
708	INDUSTRIA	ALIANZA VIRGEN DE ASUNCION S.R.L. AVIDAS	PLANTA ATE - VITARTE	LIMA	LIMA	ATE	PRODUCTIVA
709	INDUSTRIA	CURTIDOS PERUANOS S.A.	PLANTA ATE - VITARTE	LIMA	LIMA	ATE	PRODUCTIVA
710	INDUSTRIA	CURTIEMBRES SAN PEDRO S.R.L.	PLANTA ATE - VITARTE	LIMA	LIMA	ATE	PRODUCTIVA





PERÚ

Ministerio del Ambiente

Organismo de Evaluación y Fiscalización Ambiental - OEFA



N°	SECTOR	ADMINISTRADOS	UNIDADES FISCALIZABLES	REGION	PROVINCIA	DISTRITO	ACTIVIDAD
711	INDUSTRIA	CURTIDURIA EL PORVENIR S.A.	PLANTA BARRIOS ALTOS	LIMA	LIMA	LIMA	PRODUCTIVA
712	INDUSTRIA	PAISIAS HINOS S.A.	PLANTA CALLAO	CALLAO	CALLAO	CALLAO	PRODUCTIVA
713	INDUSTRIA	MOLPACK DEL PERU S.A.	PLANTA CALLAO	CALLAO	CALLAO	CALLAO	PRODUCTIVA
714	INDUSTRIA	CURTIEMBRE MANTARO S.A.	PLANTA HJACHIPA	LIMA	LIMA	LURIGANCHO	PRODUCTIVA
715	INDUSTRIA	CURTIEMBRE TITAN S.A.	PLANTA HJACHIPA	LIMA	LIMA	LURIGANCHO	PRODUCTIVA
716	INDUSTRIA	CURTIEMBRE BECERRA E.I.R.L.	PLANTA LA ESPERANZA	LA LIBERTAD	TRUJILLO	LA ESPERANZA	PRODUCTIVA
717	INDUSTRIA	CURTIEMBRE LATINA E.I.R.L.	PLANTA TRUJILLO	LA LIBERTAD	TRUJILLO	EL PORVENIR	PRODUCTIVA
718	INDUSTRIA	CURTIEMBRE ROLEMT E.I.R.L.	PLANTA LA ESPERANZA	LA LIBERTAD	TRUJILLO	LA ESPERANZA	PRODUCTIVA
719	INDUSTRIA	REPRESENTACIONES Y CURTIEMBRE SAN JOSE E.I.R.L.	PLANTA CAJAMARCA	CAJAMARCA	CAJAMARCA	CAJAMARCA	PRODUCTIVA
720	INDUSTRIA	AMERICAN TIGER S.R.L.	PLANTA CERRO COLORADO	AREQUIPA	AREQUIPA	CERRO COLORADO	PRODUCTIVA
721	INDUSTRIA	CURTIEMBRE MANTILLA S.A.	PLANTA CERRO COLORADO	AREQUIPA	AREQUIPA	CERRO COLORADO	PRODUCTIVA
722	INDUSTRIA	CURTIEMBRE TRES ESTRELLAS E.I.R.L.	PLANTA CERRO COLORADO	AREQUIPA	AREQUIPA	CERRO COLORADO	PRODUCTIVA
723	INDUSTRIA	CARTONES DEL PACIFICO S.A.C.	PLANTA PARAMONGA	LIMA	BARRANCA	PARAMONGA	PRODUCTIVA
724	INDUSTRIA	CEMEX PERU S.A.	ALMACEN OQUEENDO	CALLAO	CALLAO	CALLAO	PRODUCTIVA
725	INDUSTRIA	CURTIEMBRE CUENCA S.A.C.	PLANTA LA ESPERANZA	LA LIBERTAD	TRUJILLO	LA ESPERANZA	PRODUCTIVA
726	INDUSTRIA	CURTIEMBRE & SERVICIOS LIBERTAD S.A.C.	PLANTA LA ESPERANZA	LA LIBERTAD	TRUJILLO	LA ESPERANZA	PRODUCTIVA
727	INDUSTRIA	INDUSTRIAL ARPIEL S.A.C.	PLANTA EL PORVENIR	LA LIBERTAD	TRUJILLO	EL PORVENIR	PRODUCTIVA
728	INDUSTRIA	PIEL TRUJILLO S.A.C.	PLANTA EL PORVENIR	LA LIBERTAD	TRUJILLO	EL PORVENIR	PRODUCTIVA
729	INDUSTRIA	CURTIEMBRE SAAGO S.A.C.	PLANTA LA ESPERANZA	LA LIBERTAD	TRUJILLO	LA ESPERANZA	PRODUCTIVA
730	INDUSTRIA	LIZBERTH S.A.C.	PLANTA LA ESPERANZA	LA LIBERTAD	TRUJILLO	LA ESPERANZA	PRODUCTIVA
731	INDUSTRIA	CURTIEMBRE ECOLOGICA DEL NORTE E.I.R.L.	PLANTA LA ESPERANZA	LA LIBERTAD	TRUJILLO	LA ESPERANZA	PRODUCTIVA
732	INDUSTRIA	CURTIEMBRE SUDAMERICANA S.A.C.	PLANTA MOCHE	LA LIBERTAD	TRUJILLO	MOCHE	PRODUCTIVA
733	INDUSTRIA	HULLCA BERNA FELIPA	PLANTA CERRO COLORADO	AREQUIPA	AREQUIPA	CERRO COLORADO	PRODUCTIVA
734	INDUSTRIA	TACURI PA COO VILMA	PLANTA CERRO COLORADO	AREQUIPA	AREQUIPA	CERRO COLORADO	PRODUCTIVA
735	INDUSTRIA	CURTIEMBRE INCAPIEL S.A.C.	PLANTA CERRO COLORADO	AREQUIPA	AREQUIPA	CERRO COLORADO	PRODUCTIVA
736	INDUSTRIA	TANNERY LATINA S.A.C.	PLANTA CERRO COLORADO	AREQUIPA	AREQUIPA	CERRO COLORADO	PRODUCTIVA
737	INDUSTRIA	PIEL Y CUEROS DEL PERU S.A.C.	PLANTA CERRO COLORADO	AREQUIPA	AREQUIPA	CERRO COLORADO	PRODUCTIVA
738	INDUSTRIA	ROA CHURATA JACINTO	PLANTA CERRO COLORADO	AREQUIPA	AREQUIPA	CERRO COLORADO	PRODUCTIVA
739	INDUSTRIA	CUEROS LA TINOAMERICANOS S.A.C.	PLANTA SAN MARTIN DE PORRES	LIMA	LIMA	SAN MARTIN DE PORRES	PRODUCTIVA
740	INDUSTRIA	CUEROS INDUSTRIALES EMPRESAS INDI Y RL TDA	PLANTA CERRO COLORADO	AREQUIPA	AREQUIPA	CERRO COLORADO	PRODUCTIVA
741	INDUSTRIA	SAAVEDRA LA YME DE MATAME BASILIA	PLANTA CERRO COLORADO	AREQUIPA	AREQUIPA	CERRO COLORADO	PRODUCTIVA
742	INDUSTRIA	ESCOBAR ESPINOZA EDGARD	PLANTA CERRO COLORADO	AREQUIPA	AREQUIPA	CERRO COLORADO	PRODUCTIVA
743	INDUSTRIA	SOTOMAYOR ALPACA GONZALO LINO	PLANTA CERRO COLORADO	AREQUIPA	AREQUIPA	CERRO COLORADO	PRODUCTIVA
744	INDUSTRIA	CURTIEMBRE GLOBAL S.A.C.	PLANTA CERRO COLORADO	AREQUIPA	AREQUIPA	CERRO COLORADO	PRODUCTIVA
745	INDUSTRIA	PERU LEADER EXPORT S.A.C.	PLANTA CERRO COLORADO	AREQUIPA	AREQUIPA	CERRO COLORADO	PRODUCTIVA
746	INDUSTRIA	CURTIEMBRE TURPO S.R.L.TDA.	PLANTA ALTO SELVA ALEGRE	AREQUIPA	AREQUIPA	CERRO COLORADO	PRODUCTIVA
747	INDUSTRIA	QUISPE PILCO JAVIER ROBERT	PLANTA CERRO COLORADO	AREQUIPA	AREQUIPA	CERRO COLORADO	PRODUCTIVA
748	INDUSTRIA	PIEL DEL SUR E.I.R.L.	PLANTA CERRO COLORADO	AREQUIPA	AREQUIPA	CERRO COLORADO	PRODUCTIVA
749	INDUSTRIA	SOSA GALLEGOS ERNESTO LEONARDO	PLANTA CERRO COLORADO	AREQUIPA	AREQUIPA	CERRO COLORADO	PRODUCTIVA
750	INDUSTRIA	ALCAHE E.I.R.L.	PLANTA CERRO COLORADO	AREQUIPA	AREQUIPA	CERRO COLORADO	PRODUCTIVA





PERÚ

Ministerio del Ambiente

Organismo de Evaluación y Fiscalización Ambiental - OEFA



N°	SECTOR	ADMINISTRADOS	UNIDAD FISCALIZABLE	REGION	PROVINCIA	DISTRITO	ACTIVIDAD
751	INDUSTRIA	ESPINOZA ZELIS HUMBERTO (CURTIEMBRE CORAZON DE JESUS)	PLANTA EL AGUSTINO	LIMA	LIMA	EL AGUSTINO	PRODUCTIVA
752	INDUSTRIA	FORSAC PERU S.A.	PLANTA LOS OLIVOS	LIMA	LIMA	LOS OLIVOS	PRODUCTIVA
753	INDUSTRIA	QUISPE QUISPE JULIO CESAR	PLANTA CERRO COLORADO	AREQUIPA	AREQUIPA	CERRO COLORADO	PRODUCTIVA
754	INDUSTRIA	PPACCO HULLCA JUAN	PLANTA CERRO COLORADO	AREQUIPA	AREQUIPA	CERRO COLORADO	PRODUCTIVA
755	INDUSTRIA	PIELEROS Y CUEROS LOS ANGELES E.I.R.L.	PLANTA CERRO COLORADO	AREQUIPA	AREQUIPA	CERRO COLORADO	PRODUCTIVA
756	INDUSTRIA	SOCIEDAD ANONIMA PAPELSA	PLANTA LURIGANCHO	LIMA	LIMA	LURIGANCHO	PRODUCTIVA
757	INDUSTRIA	TENERIA LA RIVERA S.A.C.	PLANTA MOCHE	LA LIBERTAD	TRUJILLO	MOCHE	PRODUCTIVA
758	INDUSTRIA	CERUTI FABRICA DE ENVASES DE CARTON S. A.	PLANTA SAN LUIS	LIMA	LIMA	SAN LUIS	PRODUCTIVA
759	INDUSTRIA	PERUANA DE PAPELES Y CARTONES S.A.C. - PERUPAC S.A.	PLANTA ATE	LIMA	LIMA	ATE	PRODUCTIVA
760	INDUSTRIA	ACCESORIOS INDUSTRIALES S.A.	PLANTA SANTA ANITA	LIMA	LIMA	SANTA ANITA	PRODUCTIVA
761	INDUSTRIA	FONIANA PORTELLA GIANFRANCO	PLANTA ATE	LIMA	LIMA	ATE	PRODUCTIVA
762	INDUSTRIA	SUVA GRAFIC E.I.R.L.	PLANTA SANTA ANITA	LIMA	LIMA	SANTA ANITA	PRODUCTIVA
763	INDUSTRIA	ACINSA TUBOS S.A.	PLANTA LURIN	LIMA	LIMA	LURIN	PRODUCTIVA
764	INDUSTRIA	INNUVA S.A.C.	PLANTA ATE	LIMA	LIMA	ATE	PRODUCTIVA
765	INDUSTRIA	INVERSIONES LUYCAR S.A.C.	PLANTA ATE	LIMA	LIMA	ATE	PRODUCTIVA
766	INDUSTRIA	NEGOCIACION DE PAPEL S.A.C.	PLANTA SAN JUAN DE LURIGANCHO	LIMA	LIMA	SAN JUAN DE LURIGANCHO	PRODUCTIVA
767	INDUSTRIA	PRODUCTOS DE CARTON S R L TDA	PLANTA ATE	LIMA	LIMA	ATE	PRODUCTIVA
768	INDUSTRIA	CARTOMAX E.I.R.L.	PLANTA SAN ANTONIO	LIMA	HUAROCHIRI	SAN ANTONIO	PRODUCTIVA
769	INDUSTRIA	GRAFIPAPEL S.A.	PLANTA CHACLA CAYO	LIMA	LIMA	CHACLA CAYO	PRODUCTIVA
770	INDUSTRIA	PIELEROS M & Z ERL	PLANTA CERRO COLORADO	AREQUIPA	AREQUIPA	CERRO COLORADO	PRODUCTIVA
771	INDUSTRIA	CURTIEMBRE SANTA ROSA S.A.	PLANTA INDUSTRIAL	LA LIBERTAD	TRUJILLO	LA ESPERANZA	PRODUCTIVA
772	INDUSTRIA	COMPANIA CURTIDORA PERUANA S.R.L.	PLANTA INDUSTRIAL	AREQUIPA	AREQUIPA	CERRO COLORADO	PRODUCTIVA
773	INDUSTRIA	INGENIERIA EN CARTONES Y PAPELES S.A.C	PLANTA INDUSTRIAL	LIMA	LIMA	ATE	PRODUCTIVA
774	INDUSTRIA	CASAZOLA SANCHEZ MARGARITA (ANTES MARCOS CHAMBERLAIN)	PLANTA CERRO COLORADO	AREQUIPA	AREQUIPA	CERRO COLORADO	PRODUCTIVA
775	INDUSTRIA	CURTIDURIA LEON DE JUDA E.I.R.L.	PLANTA EL PORVENIR	LA LIBERTAD	TRUJILLO	EL PORVENIR	PRODUCTIVA
776	INDUSTRIA	INTER-COMPANY S.R.L.	PLANTA LA ESPERANZA	LA LIBERTAD	TRUJILLO	LA ESPERANZA	PRODUCTIVA
777	INDUSTRIA	GORKY SOSA GOMEZ E.I.R.L.	PLANTA CERRO COLORADO	AREQUIPA	AREQUIPA	CERRO COLORADO	PRODUCTIVA
778	INDUSTRIA	CLIFFESA S.A.C	PLANTA EL PORVENIR	LA LIBERTAD	TRUJILLO	EL PORVENIR	PRODUCTIVA
779	INDUSTRIA	JIREH EL UNICO S.R.L.	PLANTA LA VICTORIA	LIMA	LIMA	LA VICTORIA	PRODUCTIVA
780	INDUSTRIA	CURTIEMBRE BOREAL S.A.C.	PLANTA LA ESPERANZA	LA LIBERTAD	TRUJILLO	LA ESPERANZA	PRODUCTIVA
781	INDUSTRIA	INVERSIONES HAROD S.A.C	PLANTA LA ESPERANZA	LA LIBERTAD	TRUJILLO	LA ESPERANZA	PRODUCTIVA
782	INDUSTRIA	INDUSTRIAS ORIANA E.I.R.L.	PLANTA TRUJILLO	LA LIBERTAD	TRUJILLO	MOCHE	PRODUCTIVA
783	INDUSTRIA	INVERSIONES JUNIOR S.A.C.	PLANTA LA ESPERANZA	LA LIBERTAD	TRUJILLO	LA ESPERANZA	PRODUCTIVA
784	INDUSTRIA	PERU CUR S.A.	PLANTA ATE	LIMA	LIMA	ATE	PRODUCTIVA
785	INDUSTRIA	C.A. MA COCHAVELLO S.A	PLANTA RIMAC	LIMA	LIMA	RIMAC	PRODUCTIVA
786	INDUSTRIA	CURTIEMBRE COLCA S.A.C.	PLANTA CERRO COLORADO	AREQUIPA	AREQUIPA	CERRO COLORADO	PRODUCTIVA
787	INDUSTRIA	CURTIEMBRE ROGUSBEL S.A.C.	PLANTA CERRO COLORADO	AREQUIPA	AREQUIPA	CERRO COLORADO	PRODUCTIVA
788	INDUSTRIA	NAPEL E.I.R.L.	PLANTA CERRO COLORADO	AREQUIPA	AREQUIPA	CERRO COLORADO	PRODUCTIVA
789	INDUSTRIA	CONSORCIO MAQUI LEATHER S.A.C.	PLANTA CERRO COLORADO	AREQUIPA	AREQUIPA	CERRO COLORADO	PRODUCTIVA
790	INDUSTRIA	CURTIEMBRE SAN VICENTE S.R.L.	PLANTA CERRO COLORADO	AREQUIPA	AREQUIPA	CERRO COLORADO	PRODUCTIVA





PERÚ

Ministerio del Ambiente

Organismo de Evaluación y Fiscalización Ambiental - OEFA



N°	SECTOR	ADMINISTRADOS	UNIDADES FISCALIZABLES	REGION	PROVINCIA	DISTRITO	ACTIVIDAD
791	INDUSTRIA	DURAN SOSA NIEL JHOAN	PLANTA EL PORVENIR	LA LIBERTAD	TRUJILLO	EL PORVENIR	PRODUCTIVA
792	INDUSTRIA	VALVERDE VA SQUEZ PEDRO GLICERIO	PLANTA EL PORVENIR	LA LIBERTAD	TRUJILLO	EL PORVENIR	PRODUCTIVA
793	INDUSTRIA	VALERA CHAVEZ JULIO CESAR	PLANTA EL PORVENIR	LA LIBERTAD	TRUJILLO	EL PORVENIR	PRODUCTIVA
794	INDUSTRIA	CURTIEMBRE JB S.A.C.	PLANTA LA ESPERANZA	LA LIBERTAD	TRUJILLO	LA ESPERANZA	PRODUCTIVA
795	INDUSTRIA	CURTIEMBRE SANTO DOMINGO S.A.C.	PLANTA LA ESPERANZA	LA LIBERTAD	TRUJILLO	LA ESPERANZA	PRODUCTIVA
796	INDUSTRIA	RODRIGUEZ ARTEAGA DOMINGO GLICERIO	PLANTA EL PORVENIR	LA LIBERTAD	TRUJILLO	EL PORVENIR	PRODUCTIVA
797	INDUSTRIA	INDUSTRIAS HERPAM E.I.R.L.	PLANTA FLORENCIA DE MORA	LA LIBERTAD	TRUJILLO	FLORENCIA DE MORA	PRODUCTIVA
798	INDUSTRIA	NOR PIEL S.R.L.	PLANTA EL PORVENIR	LA LIBERTAD	TRUJILLO	EL PORVENIR	PRODUCTIVA
799	INDUSTRIA	TANNERY INVERSIONES YAPO E.I.R.L.	PLANTA CERRO COLORADO (CURTIEMBRE JUAN YAPO)	AREQUIPA	AREQUIPA	CERRO COLORADO	PRODUCTIVA
800	INDUSTRIA	INDUSTRIAS EL BUFALO E.I.R.L.	PLANTA LA ESPERANZA	LA LIBERTAD	TRUJILLO	LA ESPERANZA	PRODUCTIVA
801	INDUSTRIA	TAIRO CURO HUGO	PLANTA CERRO COLORADO	AREQUIPA	AREQUIPA	CERRO COLORADO	PRODUCTIVA
802	INDUSTRIA	CARMELO CHAVEZ MENDOZA	PLANTA EL PORVENIR	LA LIBERTAD	TRUJILLO	EL PORVENIR	PRODUCTIVA
803	INDUSTRIA	CURTIEMBRE MANSICHE S.A.C.	PLANTA TRUJILLO	LA LIBERTAD	TRUJILLO	TRUJILLO	PRODUCTIVA
804	INDUSTRIA	JUAN SIXTO OCHOA NEYRA	PLANTA MRA FLORES	AREQUIPA	AREQUIPA	MRA FLORES	PRODUCTIVA
805	INDUSTRIA	DISTRIBUIDORA NORTE PACASMAYO S.R.L. (DINO)	PLANTA DE PREMEZCLADO CA JAMARCA	CAJAMARCA	CAJAMARCA	LLANA CORA	PRODUCTIVA
806	INDUSTRIA	DISTRIBUIDORA NORTE PACASMAYO S.R.L. (DINO)	PLANTA DE CONCRETO PREMEZCLADO CHIMBOTE	ANCASH	SANTA	CHIMBOTE	PRODUCTIVA
807	INDUSTRIA	DISTRIBUIDORA NORTE PACASMAYO S.R.L. (DINO)	PLANTA DE CONCRETO PREMEZCLADO CHICLAYO	LAMBAYEQUE	CHICLAYO	PVENTEL	PRODUCTIVA
808	INDUSTRIA	DISTRIBUIDORA NORTE PACASMAYO S.R.L. (DINO)	PLANTA TRUJILLO	LA LIBERTAD	TRUJILLO	TRUJILLO	PRODUCTIVA
809	INDUSTRIA	DISTRIBUIDORA NORTE PACASMAYO S.R.L. (DINO)	PLANTA DINO - SOJO 03	PURA	SULLANA	MGUEL CHECA	PRODUCTIVA
810	INDUSTRIA	DISTRIBUIDORA NORTE PACASMAYO S.R.L. (DINO)	PLANTA DE AGREGADOS MESONES 01	LAMBAYEQUE	FERRENAFE	MANUEL A. MESONES MURO	PRODUCTIVA
811	INDUSTRIA	CONCREMAX S.A.	PLANTA DE AGREGADOS LURIN - UP. FLOR DE NIEVE N° 2	LIMA	LIMA	LURIN	PRODUCTIVA
812	INDUSTRIA	CONCREMAX S.A.	PLANTA SANTA ANITA	LIMA	LIMA	SANTA ANITA	PRODUCTIVA
813	INDUSTRIA	CONCREMAX S.A.	PLANTA VILLA	LIMA	LIMA	VILLA EL SALVADOR	PRODUCTIVA
814	INDUSTRIA	LIDERMX S.A.C	PLANTA HUACHIPA	LIMA	LIMA	LURIGANCHO	PRODUCTIVA
815	INDUSTRIA	MIXERCON S.A	PLANTA EL AGUSTINO	LIMA	LIMA	EL AGUSTINO	PRODUCTIVA
816	INDUSTRIA	MIXERCON S.A	PLANTA INDEPENDENCIA	LIMA	LIMA	INDEPENDENCIA	PRODUCTIVA
817	INDUSTRIA	MIXERCON S.A	PLANTA CALLAO - PLANTA DE PRODUCCION Y SUMINISTRO DE CON	CALLAO	CALLAO	CALLAO	PRODUCTIVA
818	INDUSTRIA	PREFABRICADOS ANDINOS PERU S.A.C. (PREANSA)	PLANTA VILLA MARIA DEL TRIUNFO	LIMA	LIMA	VILLA MARIA DEL TRIUNFO	PRODUCTIVA
819	INDUSTRIA	PROYECTOS METROPOLITANOS S.R.L. (PROMF)	PLANTA HUACHIPA	LIMA	LIMA	LURIGANCHO	PRODUCTIVA
820	INDUSTRIA	UNION DE CONCRETERAS S.A. (UNICON)	PLANTA ANCIETA (CERCADO LIMA)	LIMA	LIMA	LIMA	PRODUCTIVA
821	INDUSTRIA	UNION DE CONCRETERAS S.A. (UNICON)	PLANTA COLLIQUE	LIMA	LIMA	SAN MARTIN DE PORRES	PRODUCTIVA
822	INDUSTRIA	UNION DE CONCRETERAS S.A. (UNICON)	PLANTA DE CONCRETO PREMEZCLADO CONCHAN	LIMA	LIMA	VILLA EL SALVADOR	PRODUCTIVA
823	INDUSTRIA	UNION DE CONCRETERAS S.A. (UNICON)	PLANTA HUANCAYO	JUNIN	HUANCAYO	EL TAMBO	PRODUCTIVA
824	INDUSTRIA	UNION DE CONCRETERAS S.A. (UNICON)	PLANTA PUEBLO NUEVO	ICA	ICA	PUEBLO NUEVO	PRODUCTIVA
825	INDUSTRIA	UNION DE CONCRETERAS S.A. (UNICON)	PLANTA DE AGREGADOS - CANTERA JICAMARCA (LA PREVENION)	LIMA	LIMA	LURIGANCHO	PRODUCTIVA
826	INDUSTRIA	UNION DE CONCRETERAS S.A. (UNICON)	PLANTA MATERIALES (CERCADO DE LIMA)	LIMA	LIMA	LIMA	PRODUCTIVA
827	INDUSTRIA	UNION DE CONCRETERAS S.A. (UNICON)	PLANTA OQUEENDO	CALLAO	CALLAO	CALLAO	PRODUCTIVA
828	INDUSTRIA	UNION DE CONCRETERAS S.A. (UNICON)	PLANTA DE CONCRETO PREMEZCLADO PISCO	ICA	PISCO	PISCO	PRODUCTIVA
829	INDUSTRIA	UNION DE CONCRETERAS S.A. (UNICON)	PLANTA PUCARA - LURIN	LIMA	LIMA	LURIN	PRODUCTIVA
830	INDUSTRIA	UNION DE CONCRETERAS S.A. (UNICON)	PLANTA SAN JUAN DE MRA FLORES	LIMA	LIMA	SAN JUAN DE MRA FLORES	PRODUCTIVA





PERÚ

Ministerio del Ambiente

Organismo de Evaluación y Fiscalización Ambiental - OEFA



N°	SECTOR	ADMINISTRADOS	UNIDADES FISCALIZABLES	REGIÓN	PROVINCIA	DISTRITO	ACTIVIDAD
831	INDUSTRIA	UNION DE CONCRETERAS S.A. (UNICON)	PLANTA VILLA EL SALVADOR	LIMA	LIMA	VILLA EL SALVADOR	PRODUCTIVA
832	INDUSTRIA	UNION DE CONCRETERAS S.A. (UNICON)	PLANTA ASIA	LIMA	CANETE	ASIA	PRODUCTIVA
833	INDUSTRIA	UNION DE CONCRETERAS S.A. (UNICON)	PLANTA MEGG - CALLAO	CALLAO	CALLAO	CALLAO	PRODUCTIVA
834	INDUSTRIA	ADAL IMPORTADORA EXPORTADORA S.A.C.	PLANTA LIMA CERCA DO	LIMA	LIMA	LIMA	PRODUCTIVA
835	INDUSTRIA	ALUMINOS LAMINADOS DEL PERU SAC	PLANTA VILLA EL SALVADOR	LIMA	LIMA	VILLA EL SALVADOR	PRODUCTIVA
836	INDUSTRIA	FUNDICION BERNA EIRL	PLANTA SAN JUAN DE LURIGANCHO	LIMA	HUAROCHIRI	SAN ANTONIO	PRODUCTIVA
837	INDUSTRIA	METALURGICA OMEGA SRL	PLANTA SAN JUAN DE LURIGANCHO	LIMA	LIMA	SAN JUAN DE LURIGANCHO	PRODUCTIVA
838	INDUSTRIA	INDEFUR EIRL	PLANTA SAN JUAN DE LURIGANCHO	LIMA	LIMA	SAN JUAN DE LURIGANCHO	PRODUCTIVA
839	INDUSTRIA	CASTRO INDUSTRIALES Y REPRESENTACIONES SA	PLANTA SAN JUAN DE LURIGANCHO	LIMA	LIMA	SAN JUAN DE LURIGANCHO	PRODUCTIVA
840	INDUSTRIA	EMPRESA METALURGICA INDUSTRIAL Y COMERCIAL SA	PLANTA SAN JUAN DE LURIGANCHO	LIMA	LIMA	SAN JUAN DE LURIGANCHO	PRODUCTIVA
841	INDUSTRIA	SERVICIOS MULTIPLES PENA	PLANTA SAN JUAN DE LURIGANCHO	LIMA	LIMA	SAN JUAN DE LURIGANCHO	PRODUCTIVA
842	INDUSTRIA	FUNDICION QUINTEROS EIRL	PLANTA SAN JUAN DE LURIGANCHO	LIMA	LIMA	SAN JUAN DE LURIGANCHO	PRODUCTIVA
843	INDUSTRIA	FUNDICION LA GUNA HERMANOS	PLANTA SAN JUAN DE LURIGANCHO	LIMA	LIMA	SAN JUAN DE LURIGANCHO	PRODUCTIVA
844	INDUSTRIA	IRIS FUNDICION DE METALES SRL	PLANTA SAN JUAN DE LURIGANCHO	LIMA	LIMA	SAN JUAN DE LURIGANCHO	PRODUCTIVA
845	INDUSTRIA	INVERSIONES VELAVER E.I.R.L.	PLANTA JICAMARCA	LIMA	HUAROCHIRI	SAN ANTONIO	PRODUCTIVA
846	INDUSTRIA	CONSORCIO METALURGICO S.A. (COMESA)	PLANTA LIMA - ZONA INDUSTRIAL	LIMA	LIMA	LIMA	PRODUCTIVA
847	INDUSTRIA	CORPORACION DE METALES PAMISA S.A.C	PLANTA ANCON	LIMA	LIMA	ANCON	PRODUCTIVA
848	INDUSTRIA	DELTA INDUSTRIAL S.A	PLANTA PUENTE PIEDRA	LIMA	LIMA	PUENTE PIEDRA	PRODUCTIVA
849	INDUSTRIA	FERNANDEZ & CHICOMA S.A.C	PLANTA ANCON	LIMA	LIMA	ANCON	PRODUCTIVA
850	INDUSTRIA	FUNDICION CALLAO S.A	PLANTA CALLAO	CALLAO	CALLAO	CALLAO	PRODUCTIVA
851	INDUSTRIA	FUNDICION CENTRAL S.A.	PLANTA ATE - VITARTE	LIMA	LIMA	ATE	PRODUCTIVA
852	INDUSTRIA	FAREMA E I R L	PLANTA SAN JUAN DE LURIGANCHO	LIMA	LIMA	SAN JUAN DE LURIGANCHO	PRODUCTIVA
853	INDUSTRIA	FUNDICION FERROSA S.A.C.	PLANTA ATE VITARTE	LIMA	LIMA	ATE	PRODUCTIVA
854	INDUSTRIA	FUNDICION FUMASA S.A.	PLANTA CERCA DO DE LIMA	LIMA	LIMA	LIMA	PRODUCTIVA
855	INDUSTRIA	HUAY HUA VERDE MAGALI SUSAN	PLANTA SAN JUAN DE LURIGANCHO	LIMA	HUAROCHIRI	SAN ANTONIO	PRODUCTIVA
856	INDUSTRIA	FUNDICION MORENO S.A.C	PLANTA SAN MARTIN DE PORRES	LIMA	LIMA	SAN MARTIN DE PORRES	PRODUCTIVA
857	INDUSTRIA	FUNDICION VENTANILLA S.A. "FUNVESA"	PLANTA CALLAO	CALLAO	CALLAO	CALLAO	PRODUCTIVA
858	INDUSTRIA	UNION DE CONCRETERAS S.A. (UNICON)	PLANTA CANETE	LIMA	CANETE	SAN VICENTE DE CANETE	PRODUCTIVA
859	INDUSTRIA	FUNDICIONES ESPECIALES S.A	PLANTA LURIGANCHO	LIMA	LIMA	SAN JUAN DE LURIGANCHO	PRODUCTIVA
860	INDUSTRIA	FUNDICIONES Y ALEACIONES PERUANAS S.A.C	PLANTA ANCON	LIMA	LIMA	ANCON	PRODUCTIVA
861	INDUSTRIA	HIDROSTAL S.A	PLANTA SAN JUAN DE LURIGANCHO	LIMA	LIMA	SAN JUAN DE LURIGANCHO	PRODUCTIVA
862	INDUSTRIA	PPACCO HULLCA CELSO	PLANTA CERRO COLORADO	AREQUIPA	AREQUIPA	CERRO COLORADO	PRODUCTIVA
863	INDUSTRIA	INDUSTRIAS ELECTROQUIMICAS S.A. (EQSA)	PLANTA CALLAO	CALLAO	CALLAO	CALLAO	PRODUCTIVA
864	INDUSTRIA	MANUEL JESUS CUSHUAMAN CHUQUICONZA.	PLANTA LOS OLIVOS	LIMA	LIMA	LOS OLIVOS	PRODUCTIVA
865	INDUSTRIA	METALEXACTO S.R.L.	PLANTA CALLAO - VENTANILLA	CALLAO	CALLAO	VENTANILLA	PRODUCTIVA
866	INDUSTRIA	METALIMPEX E.I.R.L.	PLANTA CALLAO - BOCANEGRA	CALLAO	CALLAO	CALLAO	PRODUCTIVA
867	INDUSTRIA	UNION DE CONCRETERAS S.A. (UNICON)	PLANTA DE AGREGADOS CARABAYLLO - CANTERA YERBA BUENA	LIMA	LIMA	CARABAYLLO	PRODUCTIVA
868	INDUSTRIA	METALURGICA PERUANA S.A (MEPSA)	PLANTA CERCA DO DE LIMA	LIMA	LIMA	LIMA	PRODUCTIVA
869	INDUSTRIA	RABANAL SERVICE S.A.C	PLANTA VENTANILLA	CALLAO	CALLAO	VENTANILLA	PRODUCTIVA
870	INDUSTRIA	VIRMET S.R.L	PLANTA ANCON	LIMA	LIMA	ANCON	PRODUCTIVA





PERÚ

Ministerio del Ambiente

Organismo de Evaluación y Fiscalización Ambiental - OEFA



N°	SECTOR	ADMINISTRADOS	UNIDADES FISCALIZADAS	REGION	PROVINCIA	DISTRITO	ACTIVIDAD
871	INDUSTRIA	ZINC INDUSTRIAS NACIONALES S.A - ZINSA	PLANTA CALLAO	CALLAO	CALLAO	CALLAO	PRODUCTIVA
872	INDUSTRIA	ZINC METALES S.A.C	PLANTA CALLAO	CALLAO	CALLAO	CALLAO	PRODUCTIVA
873	INDUSTRIA	CORPORACION ACEROS AREQUIPA S.A.	PLANTA N° 1 (AREQUIPA)	AREQUIPA	AREQUIPA	AREQUIPA	PRODUCTIVA
874	INDUSTRIA	CORPORACION ACEROS AREQUIPA S.A.	PLANTA N° 2 (PISCO)	ICA	PISCO	PARACAS	PRODUCTIVA
875	INDUSTRIA	CORPORACION ACEROS AREQUIPA S.A.	SEDE N° 03 - ALMACEN N° 02	CALLAO	CALLAO	CALLAO	PRODUCTIVA
876	INDUSTRIA	CORPORACION ACEROS AREQUIPA S.A.	SEDE N° 03 - ALMACEN N° 01 ALMACEN DE TRANSITO DE CALIBRA	CALLAO	CALLAO	CALLAO	PRODUCTIVA
877	INDUSTRIA	CORPORACION ACEROS AREQUIPA S.A.	SEDE N° 03 - ALMACENES N° 03 Y 07	CALLAO	CALLAO	CALLAO	PRODUCTIVA
878	INDUSTRIA	EMPRESA SIDERURGICA DEL PERU S.A.A.	PLANTA - CHIMBOTE	ANCASH	SANTA	CHIMBOTE	PRODUCTIVA
879	INDUSTRIA	EMPRESA SIDERURGICA DEL PERU S.A.A.	PLANTA CASMA - SIDER NV IN 1	ANCASH	CASMA	YAUTAN	PRODUCTIVA
880	INDUSTRIA	C.A.H. CONTRATISTAS GENERALES S.A.	PLANTA CALLAO DE EMULSIONES ASFALTICAS	CALLAO	CALLAO	CALLAO	PRODUCTIVA
881	INDUSTRIA	TDM ASFALTOS S.A.C.	PLANTA LURIN	LIMA	LIMA	LURN	PRODUCTIVA
882	INDUSTRIA	HEAVEN PETROLEUM OPERATORS S.A.	PLANTA LURIN	LIMA	LIMA	LURN	PRODUCTIVA
883	INDUSTRIA	PURE BIOFUELS DEL PERU S.A.C.	PLANTA CALLAO	CALLAO	CALLAO	CALLAO	PRODUCTIVA
884	INDUSTRIA	CONCRETOS SUPERMX S.A.	PLANTA AGREGADOS OROPESA	CUSCO	QUISRICANCHI	OROPESA	PRODUCTIVA
885	INDUSTRIA	CEMENTERA DEL PERU S.A.C.	PLANTA VILLA EL SALVADOR	LIMA	LIMA	VILLA EL SALVADOR	PRODUCTIVA
886	INDUSTRIA	METALURGIA DEL FIERRO Y EL COBRE SOCIEDAD COMERCIAL	PLANTA SAN ANTONIO	LIMA	HUAROCHERI	SAN ANTONIO	PRODUCTIVA
887	INDUSTRIA	HENRY FEDERICO CHIRINOS TEJADA	PLANTA PAUCARPATA	AREQUIPA	AREQUIPA	PAUCARPATA	PRODUCTIVA
888	INDUSTRIA	CORPORACION LINDLEY S.A.	PLANTA AREQUIPA	AREQUIPA	AREQUIPA	TIABAYA	PRODUCTIVA
889	INDUSTRIA	CORPORACION LINDLEY S.A.	PLANTA BOCANEGRA	CALLAO	CALLAO	CALLAO	PRODUCTIVA
890	INDUSTRIA	CORPORACION LINDLEY S.A.	PLANTA CALLAO	CALLAO	CALLAO	CALLAO	PRODUCTIVA
891	INDUSTRIA	CORPORACION LINDLEY S.A.	PLANTA COLONIAL - CERCADO DE LIMA - PLANTA INDUSTRIAL	LIMA	LIMA	LIMA	PRODUCTIVA
892	INDUSTRIA	CORPORACION LINDLEY S.A.	MEGA ALMACEN PACIFICO	LIMA	LIMA	LIMA	PRODUCTIVA
893	INDUSTRIA	CORPORACION LINDLEY S.A.	PLANTA CUZCO	CUSCO	CUSCO	CUSCO	PRODUCTIVA
894	INDUSTRIA	CORPORACION LINDLEY S.A.	PLANTA HUACHO	LIMA	HUAYURA	HUACHO	PRODUCTIVA
895	INDUSTRIA	CORPORACION LINDLEY S.A.	PLANTA ICA	ICA	ICA	ICA	PRODUCTIVA
896	INDUSTRIA	CORPORACION LINDLEY S.A.	PLANTA IQUITOS	LORETO	MAYNAS	IQUITOS	PRODUCTIVA
897	INDUSTRIA	CORPORACION LINDLEY S.A.	ALMACEN VILLA EL SALVADOR	LIMA	LIMA	VILLA EL SALVADOR	PRODUCTIVA
898	INDUSTRIA	CORPORACION LINDLEY S.A.	PLANTA ZARATE	LIMA	LIMA	SAN JUAN DE LURIGANCHO	PRODUCTIVA
899	INDUSTRIA	CORPORACION LINDLEY S.A.	PLANTA FUCUSANA	LIMA	LIMA	FUCUSANA	PRODUCTIVA
900	INDUSTRIA	CORPORACION LINDLEY S.A.	PLANTA TRUJILLO	LA LIBERTAD	TRUJILLO	TRUJILLO	PRODUCTIVA
901	INDUSTRIA	CORPORACION LINDLEY S.A.	PLANTA SANTA ROSA - TRUJILLO MOCHE	LA LIBERTAD	TRUJILLO	MOCHE	PRODUCTIVA
902	INDUSTRIA	CORPORACION ACEROS AREQUIPA S.A.	SEDE N° 03 - ALMACENES N° 08	CALLAO	CALLAO	CALLAO	PRODUCTIVA
903	INDUSTRIA	EMBOTELLADORA RIVERA S.A.	PLANTA CERCADO DE LIMA	LIMA	LIMA	LIMA	PRODUCTIVA
904	INDUSTRIA	EMBOTELLADORA RIVERA S.A.	PLANTA TRUJILLO	LA LIBERTAD	TRUJILLO	TRUJILLO	PRODUCTIVA
905	INDUSTRIA	EMBOTELLADORA SAN MIGUEL DEL SUR S.A.C.	PLANTA HUAYURA	LIMA	HUAYURA	HUAYURA	PRODUCTIVA
906	INDUSTRIA	EMBOTELLADORA SAN MIGUEL DEL SUR S.A.C.	PLANTA AREQUIPA	AREQUIPA	AREQUIPA	AREQUIPA	PRODUCTIVA
907	INDUSTRIA	BODEGAS Y VINEDOS TABERNEIRO S.A.C	PLANTA CHINCHA ALTA	ICA	CHINCHA	CHINCHA ALTA	PRODUCTIVA
908	INDUSTRIA	EDILZA S.R.L.	PLANTA AREQUIPA	AREQUIPA	AREQUIPA	MIRAFLORES	PRODUCTIVA
909	INDUSTRIA	ALCOHOLERA DEL PACIFICO S.A.C.	PLANTA CHICLAYO	LAMBAYEQUE	CHICLAYO	CHICLAYO	PRODUCTIVA
910	INDUSTRIA	DESTILERIA NAYLAMP E.I.R.L.	PLANTA CHICLAYO	LAMBAYEQUE	CHICLAYO	LA VICTORIA	PRODUCTIVA





PERÚ

Ministerio del Ambiente

Organismo de Evaluación y Fiscalización Ambiental - OEFA



N°	SECTOR	ADMINISTRADOR	UNIDADES FISCALIZABLES	REGION	PROVINCIA	DISTRITO	ACTIVIDAD
911	INDUSTRIA	CARTAVIO RUM COMPANY S.A.C. (EX DESTILERIAS UNIDAS)	PLANTA CARTAVIO	LA LIBERTAD	ASCOPE	SANTIAGO DE CAO	PRODUCTIVA
912	INDUSTRIA	GRUPO COMERCIAL BARI S.A.	PLANTA CHICLAYO	LAMBAYEQUE	CHICLAYO	LA VICTORIA	PRODUCTIVA
913	INDUSTRIA	DIREPSUR S.C.R.L.TDA.	PLANTA CETICOS	AREQUIPA	ISLAY	MOLLENDO	PRODUCTIVA
914	INDUSTRIA	PAPELES TECNICOS BRL	PLANTA ATE	LIMA	LIMA	ATE	PRODUCTIVA
915	INDUSTRIA	CERVECERIA GOURMET S.A.C.	PLANTA ATE	LIMA	LIMA	ATE	PRODUCTIVA
916	INDUSTRIA	CERVECERIA BARBARIAN S.A.C.	PLANTA HUACHIPA	LIMA	LIMA	SAN JUAN DE LURIGANCHO	PRODUCTIVA
917	INDUSTRIA	TRIPLE T PERU SOCIEDAD ANONIMA - TRIPLE T PERU S.A. (e)	PLANTA COMAS	LIMA	LIMA	COMAS	PRODUCTIVA
918	INDUSTRIA	RP CARTONES Y DERIVADOS S.A.C.	PLANTA ATE	LIMA	LIMA	ATE	PRODUCTIVA
919	INDUSTRIA	CARTONERIA LOS ANGELES S.R.L	PLANTA HUACHIPA	LIMA	LIMA	LURIGANCHO	PRODUCTIVA
920	INDUSTRIA	ENTREPOSOS LIMA S.A.C.	PLANTA ENTREPISOS VILLA	LIMA	LIMA	VILLA EL SALVADOR	PRODUCTIVA
921	INDUSTRIA	AGROJIBITO S.A. (ex MAPLE ETANOL S.R.L.)	PLANTA LA HUACA	PIURA	PAITA	LA HUACA	PRODUCTIVA
922	INDUSTRIA	GAMBOA MARTINEZ WILBER (CURTIEMBRE GAMBOA)	PLANTA SAN JUAN DE LURIGANCHO	LIMA	LIMA	SAN JUAN DE LURIGANCHO	PRODUCTIVA
923	INDUSTRIA	CONCRETOS SUPERMX S.A.	PLANTA DE CONCRETO PREMEZCLADO WANCHAQ	CUSCO	CUSCO	WANCHAQ	PRODUCTIVA
924	INDUSTRIA	DISTRIBUIDORA NORTE PACASMAYO S.R.L. (DINO)	PLANTA DE BLOQUES Y AGREGADOS PIURA	PIURA	PIURA	PIURA	PRODUCTIVA
925	INDUSTRIA	PROLISA S.A.	PLANTA ATE	LIMA	LIMA	ATE	PRODUCTIVA
926	INDUSTRIA	SOCOSAN S.A.	PLANTA YURA	AREQUIPA	AREQUIPA	YURA	PRODUCTIVA
927	INDUSTRIA	CONCRETOS SUPERMX S.A.	PLANTA DE CONCRETO PREMEZCLADO LA JOYA	AREQUIPA	AREQUIPA	LA JOYA	PRODUCTIVA
928	INDUSTRIA	CONCRETOS SUPERMX S.A.	PLANTA DE CONCRETO PREMEZCLADO MOQUEGUA	MOQUEGUA	MA RISCAL NIETO	MOQUEGUA	PRODUCTIVA
929	INDUSTRIA	CONCRETOS SUPERMX S.A.	PLANTA LA ENLOZADA - UCHUMAYO	AREQUIPA	AREQUIPA	UCHUMAYO	PRODUCTIVA
930	INDUSTRIA	CONCREMAX S.A.	PLANTA LURIN - FABRICACIÓN DE CONCRETO PREMEZCLADO	LIMA	LIMA	LURIN	PRODUCTIVA
931	INDUSTRIA	MIXERCON S.A	PLANTA VILLA II	LIMA	LIMA	VILLA EL SALVADOR	PRODUCTIVA
932	INDUSTRIA	MECAMINAS E.I.R.L	CONSECIÓN MAGNETITA	PUNO	LAMPA	SANTA LUCIA	PRODUCTIVA
933	INDUSTRIA	ENCARTES Y CARTONES S.A.C.	PLANTA ATE	LIMA	LIMA	ATE	PRODUCTIVA
934	INDUSTRIA	CORPORACION ACEROS AREQUIPA S.A.	SEDE N° 03 - ALMACEN DE CHATARRA	CALLAO	CALLAO	CALLAO	PRODUCTIVA
935	INDUSTRIA	SOLUCIONES CONSTRUCTIVAS VOLCAN S.A.C.	PLANTA LURIGANCHO	LIMA	LIMA	LURIGANCHO	PRODUCTIVA
936	INDUSTRIA	KURI NECTAR S.A.C.	PLANTA EL SAUSAL	LAMBAYEQUE	LAMBAYEQUE	LAMBAYEQUE	PRODUCTIVA
937	INDUSTRIA	UNION DE CONCRETERAS S.A. (UNICON)	PLANTA DE FABRICACIÓN DE CONCRETO PREMEZCLADO SANTA MARIA	LIMA	HUAYURA	SANTA MARIA	PRODUCTIVA
938	INDUSTRIA	CONCRETOS SUPERMX S.A.	PLANTA ILO	MOQUEGUA	ILO	ILO	PRODUCTIVA
939	INDUSTRIA	ALIANZA VIRGEN DE ASUNCION S.R.L. AVIDAS	PLANTA LA ESPERANZA	LA LIBERTAD	TRUJILLO	LA ESPERANZA	PRODUCTIVA
940	INDUSTRIA	CBC PERUANA S.A.C.	PLANTA SULLANA	PIURA	SULLANA	SULLANA	PRODUCTIVA
941	INDUSTRIA	UNION DE CONCRETERAS S.A. (UNICON)	PLANTA HUÁNUCO - FABRICACIÓN Y SUMINISTRO DE CONCRETO PREMEZCLADO	HUÁNUCO	HUÁNUCO	HUÁNUCO	PRODUCTIVA
942	INDUSTRIA	CONCRETOS SUPERMX S.A.	PLANTA DE FABRICACIÓN DE CONCRETO PREMEZCLADO - PUNO	PUNO	SAN ROMAN	CARA COTO	PRODUCTIVA
943	INDUSTRIA	FABRICA PERUANA ETHERNIT S.A.	PLANTA DE FABRICACIÓN DE PLACAS DE YESO CARTÓN GYPLAC	LIMA	HUAROCHIRI	SAN ANTONIO	PRODUCTIVA
944	INDUSTRIA	FUNDICION CHILCA S.A.	PLANTA CHILCA	LIMA	CANETE	CHILCA	PRODUCTIVA
945	INDUSTRIA	CONCRETOS SUPERMX S.A.	PLANTA TACNA	TACNA	TACNA	TACNA	PRODUCTIVA
946	INDUSTRIA	CONCRETOS SUPERMX S.A.	PROYECTO DOSIFICACIÓN Y PREPARACIÓN DE PROYECTOS NO METALURGICOS	AREQUIPA	AREQUIPA	AREQUIPA	PRODUCTIVA
947	INDUSTRIA	CONCRETOS SUPERMX S.A.	PLANTA INDUSTRIAL DE FABRICACIÓN DE CONCRETO PREMEZCLADO	AREQUIPA	ISLAY	ISLAY	PRODUCTIVA
948	INDUSTRIA	FUNDICIONES INDUSTRIALES S.R.L.	PLANTA ATE	LIMA	LIMA	ATE	PRODUCTIVA
949	INDUSTRIA	POSTES AREQUIPA S.A.	PLANTA CERRO COLORADO - FABRICACIÓN DE POSTES DE CONCRETO	AREQUIPA	AREQUIPA	CERRO COLORADO	PRODUCTIVA
950	INDUSTRIA	FZG METALES S.A.C.	PLANTA BOCANEGRA DE FUNDICIÓN DE PLOMO	CALLAO	CALLAO	CALLAO	PRODUCTIVA





PERÚ

Ministerio del Ambiente

Organismo de Evaluación y Fiscalización Ambiental - OEFA



N°	SECTOR	ADMINISTRADOS	UNIDADES FISCALIZABLES	REGION	PROVINCIA	DISTRITO	ACTIVIDAD
951	INDUSTRIA	AVDEL PERU S.A.C.	PLANTA ASUNCION DE ENVASADO AGUA MINERAL	CAJAMARCA	CAJAMARCA	ASUNCION	PRODUCTIVA
952	INDUSTRIA	ALIANZA METALURGICA S.A.	PLANTA SAN JUAN DE LURIGANCHO DE FUNDICION DE ALUMINIO	LIMA	LIMA	SAN JUAN DE LURIGANCHO	PRODUCTIVA
953	INDUSTRIA	AGUILAR ARTEAGA JOSE LUIS	PLANTA SAN JOSE FUNDIDORA DE BRONCE	LAMBAYEQUE	LAMBAYEQUE	SAN JOSE	PRODUCTIVA
954	INDUSTRIA	TUBOS Y PERFILES METALICOS S.A.	PLANTA LURIN DE FABRICACION DE PRODUCTOS DE ACERO	LIMA	LIMA	LURIN	PRODUCTIVA
955	INDUSTRIA	JAIME CARLOS SOTO VELASQUEZ	PLANTA CERRO COLORADO (CURTIEMBRE VGTA. DE COPACABANA)	AREQUIPA	AREQUIPA	CERRO COLORADO	PRODUCTIVA
956	INDUSTRIA	INDANOR HUARCA YALUI	PLANTA CERRO COLORADO (CURTIEMBRE PACIFICO)	AREQUIPA	AREQUIPA	CERRO COLORADO	PRODUCTIVA
957	INDUSTRIA	HUARCA LAULE DIONICIO	PLANTA CERRO COLORADO	AREQUIPA	AREQUIPA	CERRO COLORADO	PRODUCTIVA
958	INDUSTRIA	CONCRETOS SUPERMAX S.A.	PLANTA DE CONCRETO PREMEZCLADO ABANCAY	AFURIMAC	ABANCAY	ABANCAY	PRODUCTIVA
959	INDUSTRIA	UNION DE CONCRETAS S.A. (UNICON)	PLANTA CHANCAY	LIMA	HUARAL	CHANCAY	PRODUCTIVA
960	INDUSTRIA	A & B INVERSIONES COMERCIALES E.I.R.L.	PLANTA CERRO COLORADO	AREQUIPA	AREQUIPA	CERRO COLORADO	PRODUCTIVA
961	INDUSTRIA	DELGADO DELGADO, YONI FREDY	PLANTA CERRO COLORADO	AREQUIPA	AREQUIPA	CERRO COLORADO	PRODUCTIVA
962	INDUSTRIA	PIELER INDUSTRIALES S.A.C.	PLANTA LA ESPERANZA	LA LIBERTAD	TRUJILLO	LA ESPERANZA	PRODUCTIVA
963	INDUSTRIA	SALDIVAR MIRANDA PAULINA	PLANTA CERRO COLORADO	AREQUIPA	AREQUIPA	CERRO COLORADO	PRODUCTIVA
964	INDUSTRIA	ZAPANA RODRIGUEZ PERCY ALEJANDRO (ex ARIAS LOPEZ)	PLANTA CERRO COLORADO	AREQUIPA	AREQUIPA	CERRO COLORADO	PRODUCTIVA
965	INDUSTRIA	MAMAN SAICO HONORATA	CURTIEMBRE JULIAN MAYTA	AREQUIPA	AREQUIPA	CERRO COLORADO	PRODUCTIVA
966	INDUSTRIA	QUILLA VILCAFAZA CARLOS CONCEPCION	CURTIEMBRE LUNA	AREQUIPA	AREQUIPA	CERRO COLORADO	PRODUCTIVA
967	INDUSTRIA	YALLERCO MOTTE PEDRO	PLANTA CERRO COLORADO	AREQUIPA	AREQUIPA	CERRO COLORADO	PRODUCTIVA
968	INDUSTRIA	NINA QUICO ROXANA LUZ	CURTIEMBRE SALINAS OVIDEO JORGE	AREQUIPA	AREQUIPA	CERRO COLORADO	PRODUCTIVA
969	INDUSTRIA	DIAZ CALLE LUZGARDO ALFREDO	PLANTA CERRO COLORADO (CURTIEMBRE SAN MARTIN)	AREQUIPA	AREQUIPA	CERRO COLORADO	PRODUCTIVA
970	INDUSTRIA	EMPRESA YURA S.R.L.	PLANTA DE ELABORACION DE BEBIDAS NO ALCOHOLICAS	AREQUIPA	AREQUIPA	CERRO COLORADO	PRODUCTIVA
971	INDUSTRIA	MXERCON S.A.	PLANTA LURIN DE ELABORACION DE CONCRETO PREMEZCLADO	LIMA	LIMA	LURIN	PRODUCTIVA
972	INDUSTRIA	MXERCON S.A.	PLANTA HUACHIPA DE ELABORACION DE CONCRETO PREMEZCLADO	LIMA	LIMA	LURIGANCHO	PRODUCTIVA
973	INDUSTRIA	EMBOTELLADORA LA SELVA S.A.	PLANTA IGUITOS ELABORACION Y EMBOTELLADO DE BEBIDAS NO ALCOHOLICAS	LORETO	MAYNAS	IGUITOS	PRODUCTIVA
974	INDUSTRIA	PROLISA S.A.	PLANTA CHICLAYO	LAMBAYEQUE	LAMBAYEQUE	LAMBAYEQUE	PRODUCTIVA
975	INDUSTRIA	INVERSIONES JOVA E.I.R.L.	PLANTA PUENTE PIEDRA	LIMA	LIMA	PUENTE PIEDRA	PRODUCTIVA
976	INDUSTRIA	ASOCIACION DE EMPRESARIOS DEL PARQUE INDUSTRIAL DE ADEPRS	ADEPRS	AREQUIPA	AREQUIPA	CERRO COLORADO	PRODUCTIVA
977	INDUSTRIA	SUCROALCOLETERA DEL CHRA S.A.	PLANTA IGNACIO ESCUDERO DE PRODUCCION DE ETANOL	PIURA	SULLANA	IGNACIO ESCUDERO	PRODUCTIVA
978	INDUSTRIA	LEATHER TECHIN S.A.C.	PLANTA LURIGANCHO	LIMA	LIMA	LURIGANCHO	PRODUCTIVA
979	INDUSTRIA	QUILLA OCHOCHOQUE CARLOS	CURTIEMBRE LUNA	AREQUIPA	AREQUIPA	CERRO COLORADO	PRODUCTIVA
980	INDUSTRIA	AGRO INDUSTRIAL PARAMONGA S.A.A.	PLANTA PARAMONGA	LIMA	BARRANCA	PARAMONGA	PRODUCTIVA
981	INDUSTRIA	CARTAVIO S.A.A.	PLANTA CARTAVIO	LA LIBERTAD	ASCOPE	SANTIAGO DE CAO	PRODUCTIVA
982	INDUSTRIA	CASA GRANDE S.A.A.	PLANTA ALTO ASCOPE	LA LIBERTAD	ASCOPE	CASA GRANDE	PRODUCTIVA
983	INDUSTRIA	AGROINDUSTRIAL LAREDO S.A.A.	PLANTA LAREDO	LA LIBERTAD	TRUJILLO	LAREDO	PRODUCTIVA
984	INDUSTRIA	AGROINDUSTRIAS SAN JACINTO S.A.A.	PLANTA SAN JACINTO	ANCASH	SANTA	NEPENA	PRODUCTIVA
985	INDUSTRIA	EMPRESA AGROINDUSTRIAL TUMAN S.A.A.	PLANTA TUMAN	LAMBAYEQUE	CHICLAYO	TUMAN	PRODUCTIVA
986	INDUSTRIA	EMPRESA AZUCARERA DEL NORTE S.A.C	PLANTA PCSI	LAMBAYEQUE	CHICLAYO	PCSI	PRODUCTIVA
987	INDUSTRIA	AGROAURORA S.A.C.	FREDIO AGROAURORA	PIURA	PAITA	LA HUACA	PRODUCTIVA
988	INDUSTRIA	COMUJES S.A.C	PLANTA CERRO COLORADO	AREQUIPA	AREQUIPA	CERRO COLORADO	PRODUCTIVA
989	INDUSTRIA	BENTO CONDORI PINTO (EX CURTIEMBRE LA UNION S.R.L.)	PLANTA CERRO COLORADO	AREQUIPA	AREQUIPA	CERRO COLORADO	PRODUCTIVA
990	INDUSTRIA	TUNQUE RODRIGUEZ ANA MARIA	PLANTA CERRO COLORADO	AREQUIPA	AREQUIPA	CERRO COLORADO	PRODUCTIVA





PERÚ

Ministerio del Ambiente

Organismo de Evaluación y Fiscalización Ambiental - OEFA



N°	SECTOR	ADMINISTRADOR	UNIDADES FISCALIZABLES	REGION	PROVINCIA	DISTRITO	ACTIVIDAD
991	INDUSTRIA	S&A CURTIEMBRE E.I.R.L.	PLANTA CERRO COLORADO	AREQUIPA	AREQUIPA	CERRO COLORADO	PRODUCTIVA
992	INDUSTRIA	SALAS ARIAS GELVER ANGEL	PLANTA CERRO COLORADO	AREQUIPA	AREQUIPA	CERRO COLORADO	PRODUCTIVA
993	INDUSTRIA	SKIN LEATHER IMPORT EXPORT S.R.L.	PLANTA CERRO COLORADO	AREQUIPA	AREQUIPA	CERRO COLORADO	PRODUCTIVA
994	INDUSTRIA	WESSE INDUSTRIAS Y COMERCIO S.R.L.	PLANTA SAN ANTONIO	LIMA	HUAROCHIRI	SAN ANTONIO	PRODUCTIVA
995	INDUSTRIA	EIDFUNM S.A.C.	PLANTA SAN ANTONIO	LIMA	HUAROCHIRI	SAN ANTONIO	PRODUCTIVA
996	INDUSTRIA	CONSORCIO & INVERSIONES MYFRANVER E.I.R.L.	PLANTA SAN ANTONIO	LIMA	HUAROCHIRI	SAN ANTONIO	PRODUCTIVA
997	INDUSTRIA	F & M GRUVER E.I.R.L.	PLANTA SAN ANTONIO	LIMA	HUAROCHIRI	SAN ANTONIO	PRODUCTIVA
998	INDUSTRIA	CONCREMAX S.A.	PLANTA DE CONCRETO PREMEZCLADO ZAPALLAL	LIMA	LIMA	PUENTE PIEDRA	PRODUCTIVA
999	INDUSTRIA	CORAL MIX S.A.C.	PLANTA HUACHIPA	LIMA	LIMA	LURIGANCHO	PRODUCTIVA
1000	INDUSTRIA	CONCRETO PERU MIX S.R.L.	PLANTA HUACHIPA	LIMA	LIMA	LURIGANCHO	PRODUCTIVA
1001	INDUSTRIA	PRODUCTOS TISSUE DEL PERU S.A.	ALMACÉN CUNSA	LIMA	LIMA	EL AGUSTINO	PRODUCTIVA
1002	INDUSTRIA	PRODUCTOS DE ACERO CASSADO S.A. - PRODAC S.A.	PLANTA CALLAO	CALLAO	CALLAO	CALLAO	PRODUCTIVA
1003	INDUSTRIA	CORPORACION ACEROS AREQUIPA S.A.	ALMACEN DE CHATARRA	AREQUIPA	AREQUIPA	CERRO COLORADO	PRODUCTIVA
1004	INDUSTRIA	CONSORCIO MATRIX TECHNOLOGY SAC	PLANTA VENTANILLA - RECUPERACION DE METALES NO FERROSOS	CALLAO	CALLAO	VENTANILLA	PRODUCTIVA
1005	INDUSTRIA	SURLEDER S.A	PLANTA AREQUIPA	AREQUIPA	AREQUIPA	CERRO COLORADO	PRODUCTIVA
1006	INDUSTRIA	ACEROS CHILCA S.A.C.	PLANTA CHILCA	LIMA	CANETE	CHILCA	PRODUCTIVA
1007	INDUSTRIA	CONCREMAX S.A.	PLANTA CHILCA	LIMA	CANETE	CHILCA	PRODUCTIVA
1008	INDUSTRIA	CONCRETOS SUPERMIX S.A.	PLANTA DE CONCRETO CACHIMAYO	CUSCO	ANTA	CACHIMAYO	PRODUCTIVA
1009	INDUSTRIA	POSTES S.A.C.	PLANTA FUENTE PIEDRA	LIMA	LIMA	FUENTE PIEDRA	PRODUCTIVA
1010	INDUSTRIA	ROTAPEL S.A.	PLANTA ATE	LIMA	LIMA	ATE	PRODUCTIVA
1011	INDUSTRIA	CORPORACION ACEROS AREQUIPA S.A.	ALMACEN TRAPICHE	LIMA	LIMA	COMAS	PRODUCTIVA
1012	INDUSTRIA	PROCABLES S.A.	PLANTA CALLAO	CALLAO	CALLAO	CALLAO	PRODUCTIVA
1013	INDUSTRIA	AGROLMOS S.A.	PROYECTO AGROINDUSTRIAL AGROOLMOS	LAMBAYEQUE	LAMBAYEQUE	OLMOS	PRODUCTIVA
1014	INDUSTRIA	PRODUCTOS TISSUE DEL PERU S.A.	ALMACÉN SOREPA	CALLAO	CALLAO	CALLAO	PRODUCTIVA
1015	INDUSTRIA	FUNDICON S.A.	PLANTA VENTANILLA	CALLAO	CALLAO	VENTANILLA	PRODUCTIVA
1016	INDUSTRIA	COMPRA VENTA FUNDICION Y OTROS SERVICIOS S.A.C. - C	PLANTA VENTANILLA	CALLAO	CALLAO	VENTANILLA	PRODUCTIVA
1017	INDUSTRIA	ORTEGA PEÑA EVER	PLANTA VENTANILLA	CALLAO	CALLAO	VENTANILLA	PRODUCTIVA
1018	INDUSTRIA	SANTIAO PARY LEON AGAPITO	PLANTA VENTANILLA	CALLAO	CALLAO	VENTANILLA	PRODUCTIVA
1019	INDUSTRIA	CONARENA C & G S.C.R.L.	PLANTA SAN JERÓNIMO	CUSCO	CUSCO	SAN JERÓNIMO	PRODUCTIVA
1020	INDUSTRIA	SE FURSA S.A.C.	PLANTA SAN JUAN DE LURIGANCHO	LIMA	LIMA	SAN JUAN DE LURIGANCHO	PRODUCTIVA
1021	INDUSTRIA	EIDFUNM S.A.C.	PLANTA SAN JUAN DE LURIGANCHO	LIMA	LIMA	SAN JUAN DE LURIGANCHO	PRODUCTIVA
1022	INDUSTRIA	EMBOTELLADORA DEMESA S.A.	PLANTA SURQUILLO	LIMA	LIMA	SURQUILLO	PRODUCTIVA
1023	ELECTRICIDAD	EMPRESA DE ELECTRICIDAD DEL PERU S.A. - E.E.C.ROPERU S.A.	AFIANZAMIENTO HIDRICO DE LA CUENCA DE LOS RIOS MOYA QUILLON (LAGUNAS CHILCOCHA Y ANGASCOCHA)	HUANCAVELICA	HUANCAVELICA	ACOBAMBILLA	PRODUCTIVA
1024	ELECTRICIDAD	DIRECCION GENERAL DE ELECTRIFICACION RUFAL - MINEM	AMPLIACION DE ELECTRIFICACION RURAL DE LA LOCALIDAD DE DE SIVA	A YACUCHO	HUANTA	SIVA	PRODUCTIVA
1025	ELECTRICIDAD	EMPRESA DE GENERACION ELECTRICA RIO BAÑOS S.A.C. -	C. H. RUCUY (CHANCA Y II)	LIMA	HUARAL	PACARAOS	PRODUCTIVA
1026	ELECTRICIDAD	SINDICATO ENERGETICO S.A. - SINERSA	C.H CHANCA Y	LIMA	HUARAL	PACARAOS	PRODUCTIVA
1027	ELECTRICIDAD	ELECTRONORTE S.A. - ENSA	C.H CHOTA	CAJAMARCA	CHOTA	CHOTA	PRODUCTIVA
1028	ELECTRICIDAD	EMPRESA DE ADMINISTRACION DE INFRAESTRUCTURA ELECTRICA S.A. - ADINELSA	C.H GORGOR	LIMA	CAJATAMBO	GORGOR	PRODUCTIVA
1029	ELECTRICIDAD	EMPRESA REGIONAL DE SERVICIO PUBLICO DE ELECTRICIDAD ELECTRONORTEMEDIO S.A. - HIDRANDINA S.A.	C.H MARÍA JIRAY	ANCASH	HUARI	HUARI	PRODUCTIVA
1030	ELECTRICIDAD	EMPRESA REGIONAL DE SERVICIO PUBLICO DE ELECTRICIDAD ELECTRONORTEMEDIO S.A. - HIDRANDINA S.A.	C.H PACARENCA	ANCASH	BOLOGNESI	AQUA	PRODUCTIVA





PERÚ

Ministerio
del AmbienteOrganismo de Evaluación y
Fiscalización Ambiental - OEFA

N°	SECTOR	ADMINISTRADOS	UNIDADES FISCALIZABLES	REGION	PROVINCIA	DISTRITO	ACTIVIDAD
1031	ELECTRICIDAD	EMPRESA REGIONAL DE SERVICIO PUBLICO DE ELECTRICIDAD ELECTRONORTEMEDIO S.A. - HIDRANINDA S.A.	C.H.POMABAMBA	ANCASH	POMABAMBA	POMABAMBA	PRODUCTIVA
1032	ELECTRICIDAD	EMPRESA COMUNAL HIDROELECTRICA SAN CRISTOBAL DE RAPAIZ S.A.C. -	C.H.RAPAIZ II	LIMA	OYÓN	OYÓN	PRODUCTIVA
1033	ELECTRICIDAD	HIDROELECTRICA SANTA CRUZ S.A. -	C.H.SANTA CRUZ I	ANCASH	HUAYLAS / CARAZ	SANTA CRUZ / COLCAS	PRODUCTIVA
1034	ELECTRICIDAD	HIDROELECTRICA SANTA CRUZ S.A. -	C.H.SANTA CRUZ II	ANCASH	HUAYLAS	SANTA CRUZ	PRODUCTIVA
1035	ELECTRICIDAD	EMPRESA DE ADMINISTRACION DE INFRAESTRUCTURA ELECTRICA S.A. - ADINELSA	C.H.SANTA LEONOR	LIMA	HUALURA	SANTA LEONOR	PRODUCTIVA
1036	ELECTRICIDAD	STATKRAFT PERU S.A. -	C.H.YAUPÍ	JUNIN	JUNIN	ULCLUMAYO	PRODUCTIVA
1037	ELECTRICIDAD	ENGIE ENERGIA PERU S.A. (antes ENERSUR) -	C.H.YUNCAN	PASCO	PASCO	PAUCARTAMBO	PRODUCTIVA
1038	ELECTRICIDAD	EMPRESA DE GENERACION ELECTRICA DE LIMA S.A.A. - EDEGEL	C.H. MOYOPAMPA	LIMA	LIMA	LURIGANCHO	PRODUCTIVA
1039	ELECTRICIDAD	GENERACION ANDINA S.A.C. -	C.H. 8 DE AGOSTO	HUANUCO	HUAMALIES	MONZON	PRODUCTIVA
1040	ELECTRICIDAD	GENERADORA DE ENERGIA DEL PERU S.A. - GEPSA	C.H. ANGEL I	PUNO	CARABAYA	OLLACHEA	PRODUCTIVA
1041	ELECTRICIDAD	GENERADORA DE ENERGIA DEL PERU S.A. - GEPSA	C.H. ANGEL II	PUNO	CARABAYA	OLLACHEA	PRODUCTIVA
1042	ELECTRICIDAD	GENERADORA DE ENERGIA DEL PERU S.A. - GEPSA	C.H. ANGEL III	PUNO	CARABAYA	OLLACHEA	PRODUCTIVA
1043	ELECTRICIDAD	EGESUR S.A.	C.H. ARICOTA I	TACNA	VARIOS	VARIOS	PRODUCTIVA
1044	ELECTRICIDAD	EGESUR S.A.	C.H. ARICOTA II	TACNA	VARIOS	VARIOS	PRODUCTIVA
1045	ELECTRICIDAD	COMPANIA ENERGETICA DEL CENTRO S.A.C. -	C.H. BELO HORIZONTE	HUANUCO	HUANUCO	MONZON	PRODUCTIVA
1046	ELECTRICIDAD	ELECTRONORTE S.A. - ENSA	C.H. BUENOS AIRES	CAJAMARCA	SANTA CRUZ	CATACHE	PRODUCTIVA
1047	ELECTRICIDAD	STATKRAFT PERU S.A. -	C.H. CAHUA	LIMA	CAJATAMBO	MANAS	PRODUCTIVA
1048	ELECTRICIDAD	EMPRESA DE GENERACION ELECTRICA DE LIMA S.A.A. - EDEGEL	C.H. CALLAHUANCA	LIMA	HUARACHIRÍ	CALLAHUANCA	PRODUCTIVA
1049	ELECTRICIDAD	EMPRESA DE GENERACION ELECTRICA CANCHAYILLO S.A.C. - EGESAC	C.H. CANCHAYILLO	JUNIN	JAUJA	CANCHAYILLO	PRODUCTIVA
1050	ELECTRICIDAD	EMPRESA REGIONAL DE SERVICIO PUBLICO DE ELECTRICIDAD ELECTRONORTEMEDIO S.A. - HIDRANINDA S.A.	C.H. CANTANGE	CAJAMARCA	CELENDIN	JORGE CHAVEZ	PRODUCTIVA
1051	ELECTRICIDAD	ANDEAN POWER S.A.	C.H. CARHUAC	LIMA	VARIOS	VARIOS	PRODUCTIVA
1052	ELECTRICIDAD	DUKE ENERGY PERU - EGENOR	C.H. CARHUACUERO	CAJAMARCA	CHOTA	LLAMA	PRODUCTIVA
1053	ELECTRICIDAD	DUKE ENERGY PERU - EGENOR	C.H. CARHUACUERO IV	CAJAMARCA	CHOTA	LLAMA	PRODUCTIVA
1054	ELECTRICIDAD	GENERACION ELECTRICA DE ATOCONGO S.A. -	C.H. CARPAPATA II	JUNIN	TARMA	PALCA / HUASAHUASI	PRODUCTIVA
1055	ELECTRICIDAD	CERRO DEL AGUILA S.A. -	C.H. CERRO DEL AGUILA	HUANCAVELICA	TAYACAJA	COLCABAMBA / SURCUBAMBA	PRODUCTIVA
1056	ELECTRICIDAD	EMPRESA DE GENERACION HUALLAGA S.A. -	C.H. CHAGLLA	HUANUCO	HUANUCO / PACHITEA	CHAGLLA / SAN PABLO DE PILLAO (ANTES CHINCHAO)	PRODUCTIVA
1057	ELECTRICIDAD	EMPRESA REGIONAL DE SERVICIO PUBLICO DE ELECTRICIDAD DEL CENTRO S.A. - ELECTROCENTRO S.A.	C.H. CHAMSERIA (I Y II)	JUNIN	HUANCAYO	VILCACOTO	PRODUCTIVA
1058	ELECTRICIDAD	SINDICATO ENERGETICO S.A. - SINERSA	C.H. CHANCA Y	LIMA	HUARAL	ACOS	PRODUCTIVA
1059	ELECTRICIDAD	EMPRESA DE GENERACION ELECTRICA DE AREQUIPA S.A. - EGASA	C.H. CHARCAN I	AREQUIPA	AREQUIPA	CAYMA	PRODUCTIVA
1060	ELECTRICIDAD	EMPRESA DE GENERACION ELECTRICA DE AREQUIPA S.A. - EGASA	C.H. CHARCAN II	AREQUIPA	AREQUIPA	CAYMA	PRODUCTIVA
1061	ELECTRICIDAD	EMPRESA DE GENERACION ELECTRICA DE AREQUIPA S.A. - EGASA	C.H. CHARCAN III	AREQUIPA	AREQUIPA	CAYMA	PRODUCTIVA
1062	ELECTRICIDAD	EMPRESA DE GENERACION ELECTRICA DE AREQUIPA S.A. - EGASA	C.H. CHARCAN IV	AREQUIPA	AREQUIPA	CAYMA	PRODUCTIVA
1063	ELECTRICIDAD	EMPRESA DE GENERACION ELECTRICA DE AREQUIPA S.A. - EGASA	C.H. CHARCAN V	AREQUIPA	AREQUIPA	ALTO SELVA ALEGRE	PRODUCTIVA
1064	ELECTRICIDAD	EMPRESA DE GENERACION ELECTRICA DE AREQUIPA S.A. - EGASA	C.H. CHARCAN VI	AREQUIPA	AREQUIPA	CAYMA	PRODUCTIVA
1065	ELECTRICIDAD	STATKRAFT PERU S.A. -	C.H. CHEVES	LIMA	HUALURA	SAYÁN	PRODUCTIVA
1066	ELECTRICIDAD	ELECTRO PUNO S.A. A.	C.H. CHJISIA	PUNO	LAMPA	SANTA LUCIA	PRODUCTIVA
1067	ELECTRICIDAD	CHINANGO S.A.C. -	C.H. CHIMAY	JUNIN	JAUJA	VICENTE	PRODUCTIVA
1068	ELECTRICIDAD	ELECTRONORTE S.A. - ENSA	C.H. CHIRCONGA	CAJAMARCA	SANTA CRUZ	CHANCA Y BANOS	PRODUCTIVA
1069	ELECTRICIDAD	CONSORCIO ELECTRICO DE VILLA CURI S.A.C. - COELVISAC	C.H. COELVIDRO I - QUIRICO	LIMA	HUALURA	SAYÁN	PRODUCTIVA
1070	ELECTRICIDAD	HIDROELECTRICA COLA S.A.	C.H. COLA I	LA LIBERTAD / ANCASH	VARIOS	VARIOS	PRODUCTIVA
1071	ELECTRICIDAD	EMPRESA REGIONAL DE SERVICIO PUBLICO DE ELECTRICIDAD DEL CENTRO S.A. - ELECTROCENTRO S.A.	C.H. CONCEPCION	JUNIN	CONCEPCION	CONCEPCION	PRODUCTIVA





PERÚ

Ministerio
del AmbienteOrganismo de Evaluación y
Fiscalización Ambiental - OEFA

N°	SECTOR	ADMINISTRADOS	UNIDADES FISCALIZABLES	REGION	PROVINCIA	DISTRITO	ACTIVIDAD
1072	ELECTRICIDAD	EDEGEL S.A.A.	C.H. CURBAMBA	JUNIN	VARIOS	VARIOS	PRODUCTIVA
1073	ELECTRICIDAD	GENERACION ANDINA S.A.C.	C.H. EL CARMEN	HUANUCO	HUAMALIES	MONZON	PRODUCTIVA
1074	ELECTRICIDAD	COMPANIA ELECTRICA EL PLATANAL S.A. - CELEPSA	C.H. EL PLATANAL	LIMA	CANETE	ZUNIGA	PRODUCTIVA
1075	ELECTRICIDAD	STATKRAFT PERU S.A. -	C.H. GALLITO CIEGO	CAJAMARCA	CONTUMAZA	YONAN	PRODUCTIVA
1076	ELECTRICIDAD	EMPRESA REGIONAL DE SERVICIO PUBLICO DE ELECTRICIDAD DEL ORIENTE S.A. - ELECTRO ORIENTE	C.H. GERA II	SAN MARTIN	MOYOBAMBA	JEPELACIO	PRODUCTIVA
1077	ELECTRICIDAD	EMPRESA DE GENERACION ELECTRICA DE LIMA S.A.A. - EDEGEL	C.H. HUAMPANI	LIMA	LIMA	LURIGANCHO	PRODUCTIVA
1078	ELECTRICIDAD	ELECTRONOROESTE S.A. - ENOSA	C.H. HUANCA BAMBÁ	PIURA	HUANCA BAMBÁ	HUANCA BAMBÁ	PRODUCTIVA
1079	ELECTRICIDAD	HIDROELECTRICA HUANHOR S.A.C. -	C.H. HUANHOR	LIMA	HUARACHIRI	SAN MATEO	PRODUCTIVA
1080	ELECTRICIDAD	EMPRESA DE GENERACION HUANZA S.A. - EMGHUANZA	C.H. HUANZA	LIMA	HUARACHIRI	HUANZA	PRODUCTIVA
1081	ELECTRICIDAD	EMPRESA REGIONAL DE SERVICIO PUBLICO DE ELECTRICIDAD ELECTRONORTEMEDIO S.A. - HIRANDINA S.A.	C.H. HUAYUNGA	CAJAMARCA	CAJABAMBA	CAJABAMBA	PRODUCTIVA
1082	ELECTRICIDAD	EMPRESA DE GENERACION ELECTRICA DE LIMA S.A.A. - EDEGEL	C.H. HUINCO	LIMA	HUARACHIRI	SAN PEDRO DE CASTA	PRODUCTIVA
1083	ELECTRICIDAD	HIDRICA 1 S.A.C.	C.H. HYDRIKA 1	ANCASH	PALLASCA	PAMPAS	PRODUCTIVA
1084	ELECTRICIDAD	HIDRICA 2 S.A.C.	C.H. HYDRIKA 2	ANCASH	PALLASCA	PAMPAS	PRODUCTIVA
1085	ELECTRICIDAD	HIDRICA 3 S.A.C.	C.H. HYDRIKA 3	ANCASH	PALLASCA	PAMPAS	PRODUCTIVA
1086	ELECTRICIDAD	HIDRICA 4 S.A.C.	C.H. HYDRIKA 4	ANCASH	PALLASCA	PAMPAS	PRODUCTIVA
1087	ELECTRICIDAD	HIDRICA 5 S.A.C.	C.H. HYDRIKA 5	ANCASH	PALLASCA	PAMPAS	PRODUCTIVA
1088	ELECTRICIDAD	HIDROELECTRICA KARPA S.A.C.	C.H. KARPA	HUANUCO	VARIOS	VARIOS	PRODUCTIVA
1089	ELECTRICIDAD	GENERADORA DE ENERGIA DEL PERU S.A. - GEPSA	C.H. LA JOYA	AREQUIPA	AREQUIPA	LA JOYA	PRODUCTIVA
1090	ELECTRICIDAD	STATKRAFT PERU S.A. -	C.H. LA OROYA	JUNIN	JALWA	LA OROYA	PRODUCTIVA
1091	ELECTRICIDAD	EMPRESA REGIONAL DE SERVICIO PUBLICO DE ELECTRICIDAD DEL ORIENTE S.A. - ELECTRO ORIENTE	C.H. LA PELOTA	CAJAMARCA	JAÉN	JAÉN	PRODUCTIVA
1092	ELECTRICIDAD	LA VIRGEN S.A.C. -	C.H. LA VIRGEN	JUNIN	CHANCHAMAYO	SAN RAMÓN	PRODUCTIVA
1093	ELECTRICIDAD	HIDROELECTRICA LAGUNA AZUL S.R.L.	C.H. LAGUNA AZUL	AREQUIPA	VARIOS	VARIOS	PRODUCTIVA
1094	ELECTRICIDAD	CENTRAL HIDROELECTRICA DE LANGUI S.A. -	C.H. LANGUI	CUSCO	CANAS	LANGUI	PRODUCTIVA
1095	ELECTRICIDAD	EMPRESA ELECTRICA RIO DOBLE S.A. -	C.H. LAS PIZARRAS	CAJAMARCA	SANTA CRUZ	SEXI	PRODUCTIVA
1096	ELECTRICIDAD	EMPRESA REGIONAL DE SERVICIO PUBLICO DE ELECTRICIDAD DEL CENTRO S.A. - ELECTROCENTRO S.A.	C.H. MACHU	JUNIN	HUANCAYO	HUASICHANCHA	PRODUCTIVA
1097	ELECTRICIDAD	EMPRESA DE GENERACION ELECTRICA MACHUPICCHU S.A. - EGEBSA	C.H. MACHUPICCHU	CUSCO	URUBAMBA	MACHUPICCHU	PRODUCTIVA
1098	ELECTRICIDAD	PERUANA DE INVERSIONES EN ENERGIAS RENOVABLES S.A.C.	C.H. MANTA	ANCASH	CORONGO	VARIOS	PRODUCTIVA
1099	ELECTRICIDAD	EMPRESA DE ELECTRICIDAD DEL PERU S.A. - ELECTROPERU S.A.	C.H. MANTARO - SANTIAGO ANTUNEZ DE MAYOLO - MANTARO	HUANCAVELICA	TAYACAJA	COLCABAMBA	PRODUCTIVA
1100	ELECTRICIDAD	HIDROELECTRICA MARANON S.C.R.L. -	C.H. MARANÓN	HUANUCO	HUAMALIES / DOS DE MAYO	JACAS GRANDE / LLATA / QUIVILLA / PACHAS	PRODUCTIVA
1101	ELECTRICIDAD	EMPRESA DE GENERACION ELECTRICA DE LIMA S.A.A. - EDEGEL	C.H. MATUCANA	LIMA	HUARACHIRI	SAN JERÓNIMO DE SURCO	PRODUCTIVA
1102	ELECTRICIDAD	EMPRESA DE ADMINISTRACION DE INFRAESTRUCTURA ELECTRICA S.A. - ADINELSA	C.H. NAMBALLE	CAJAMARCA	SAN IGNACIO	NAMBALLE	PRODUCTIVA
1103	ELECTRICIDAD	ANDEAN POWER S.A.	C.H. PALLCA	LIMA	VARIOS	VARIOS	PRODUCTIVA
1104	ELECTRICIDAD	ELECTRONORTE S.A. - ENSA	C.H. PALTIC (EX C.H. QUEROCOTO)	CAJAMARCA	CLUTERVO	QUEROCOTILLO	PRODUCTIVA
1105	ELECTRICIDAD	STATKRAFT PERU S.A. -	C.H. PARIAC N° 4	ANCASH	HUARAZ	HUARAZ	PRODUCTIVA
1106	ELECTRICIDAD	EMPRESA REGIONAL DE SERVICIO PUBLICO DE ELECTRICIDAD ELECTRONORTEMEDIO S.A. - HIRANDINA S.A.	C.H. PAUCAMARCA	CAJAMARCA	CAJAMARCA	PAUCAMARCA	PRODUCTIVA
1107	ELECTRICIDAD	ELECTRICA AGUA AZUL S.A. -	C.H. POTRERO	CAJAMARCA	SAN MARCOS	EDUARDO VILLANUEVA	PRODUCTIVA
1108	ELECTRICIDAD	EMPRESA REGIONAL DE SERVICIO PUBLICO DE ELECTRICIDAD DEL CENTRO S.A. - ELECTROCENTRO S.A.	C.H. POZUZO	PASCO	OXAPAMPA	POZUZO	PRODUCTIVA
1109	ELECTRICIDAD	EMPRESA DE GENERACION HIDROELECTRICA DEL CUSCO S.A. - EGECUSCO	C.H. PUCARÁ	CUSCO	CANCHIS	SAN PABLO / SICUAN	PRODUCTIVA
1110	ELECTRICIDAD	ENIE ENERGIA PERU S.A. (antes ENERSUR) -	C.H. QUITARACSA I	ANCASH	HUAYLAS	YURACMARCA	PRODUCTIVA





PERÚ

Ministerio
del AmbienteOrganismo de Evaluación y
Fiscalización Ambiental - OEFA

N°	SECTOR	ADMINISTRADOR	UNIDADES FISCALIZABLES	REGION	PROVINCIA	DISTRITO	ACTIVIDAD
1111	ELECTRICIDAD	EMPRESA DE GENERACION ELECTRICA SANTA ANA S.R.L. - EGE SANTA ANA SRL	C.H. RENOVANDES H1	JUNIN	CHANCHAMAYO	PERENE	PRODUCTIVA
1112	ELECTRICIDAD	ELECTRICA AGUA AZUL S.A. -	C.H. ROCA GRANDE 19.9 MW Y LT 60 KV SE ROCA GRANDE - SE POTRERO 1.435 KM	CAJAMARCA	SAN MARCOS	EDUARDO VILLANUEVA	PRODUCTIVA
1113	ELECTRICIDAD	EMPRESA DE GENERACION ELECTRICA DE JUNIN S.A. - EGEJUNIN	C.H. RUNATULLO II	JUNIN	CONCEPCION	COMAS	PRODUCTIVA
1114	ELECTRICIDAD	EMPRESA DE GENERACION ELECTRICA DE JUNIN S.A. - EGEJUNIN	C.H. RUNATULLO III	JUNIN	CONCEPCION	RAMON CASTILLA	PRODUCTIVA
1115	ELECTRICIDAD	EMPRESA DE GENERACION ELECTRICA SAN GABAN S.A. -	C.H. SAN GABAN II	PUNO	PUNO	PUNO	PRODUCTIVA
1116	ELECTRICIDAD	EMPRESA ADMINISTRADORA CHUNGAR S.A.C. -	C.H. SAN JOSE	PASCO	PASCO	HUAYLLAY	PRODUCTIVA
1117	ELECTRICIDAD	EMPRESA DE GENERACION ELECTRICA SANTA LORENZA S.A.C.	C.H. SANTA LORENZA I	HUANUCO	VARIOS	VARIOS	PRODUCTIVA
1118	ELECTRICIDAD	ENERGIA AZUL S.R.L. -	C.H. SANTA MARIA	APURIMAC / AYACUCHO	LA MAR / CHINCHEROS	ANCO / CHILCAS / LUIS CARRANZA / HUACANA	PRODUCTIVA
1119	ELECTRICIDAD	LUZ DEL SUR S.A.A. -	C.H. SANTA TERESA	CUSCO	URUBAMBA / LA CONVENCION	SANTA TERESA / MACHUPICCHU	PRODUCTIVA
1120	ELECTRICIDAD	EMPRESA REGIONAL DE SERVICIO PUBLICO DE ELECTRICIDAD ELECTRONORTEMEDIO S.A. - HIDRANDINA S.A.	C.H. SHIPLCO	CAJAMARCA	CELENDIN	NAMORA	PRODUCTIVA
1121	ELECTRICIDAD	EMPRESA REGIONAL DE SERVICIO PUBLICO DE ELECTRICIDAD DEL ORIENTE S.A. - ELECTRO ORIENTE	C.H. TABACONAS	CAJAMARCA	SAN IGNACIO	TABACONAS	PRODUCTIVA
1122	ELECTRICIDAD	HDROELECTRICA HUANHOR S.A.C. -	C.H. TAMBORAQUE I	LIMA	HUAROCHIRI	SAN MATEO	PRODUCTIVA
1123	ELECTRICIDAD	HDROELECTRICA HUANHOR S.A.C. -	C.H. TAMBORAQUE II	LIMA	HUAROCHIRI	SAN MATEO	PRODUCTIVA
1124	ELECTRICIDAD	COMPANIA HDROELECTRICA TINGO S.A. -	C.H. TINGO	LIMA	HUARAL	SANTA CRUZ DE ANDAMARCA	PRODUCTIVA
1125	ELECTRICIDAD	COMPANIA ENERGETICA VERACRUZ S.A.C. -	C.H. VERACRUZ	CAJAMARCA / AMAZONAS	CUTERVO / CHOTA / LUYA / UTCUBAMBA	PION / CHIMBAN / SANTO TOMAS / CUIILLO / CHOROS / LONYA GRANDE / YAMON / CUMBA	PRODUCTIVA
1126	ELECTRICIDAD	AMAZONAS GENERACION S.A.	C.H. VIROC (RAURA II)	LIMA	VARIOS	VARIOS	PRODUCTIVA
1127	ELECTRICIDAD	CHINANGO S.A.C. -	C.H. YANANGO	JUNIN	CHANCHAMAYO	SAN RAMON	PRODUCTIVA
1128	ELECTRICIDAD	ELECTRICA YANAPAMPA S.A.C. -	C.H. YANAPAMPA	ANCASH	OCROS	COCHAS	PRODUCTIVA
1129	ELECTRICIDAD	HUAURA POWER GROUP S.A. -	C.H. YARUCAYA	LIMA	HUAURA	SAYAN	PRODUCTIVA
1130	ELECTRICIDAD	ELECTRO ZANA SAC	C.H. ZANA	CAJAMARCA	SAN MIGUEL / SANTA CRUZ	LA FLORIDA / CATACHE	PRODUCTIVA
1131	ELECTRICIDAD	DUKE ENERGY PERU - EGENOR	C.H. CAÑA BRAVA	CAJAMARCA	CHOTA	LLAMA	PRODUCTIVA
1132	ELECTRICIDAD	EMPRESA COMUNAL HDROELECTRICA RAPAZ S.A.C.	L.T. EN 33/10 KV, S.E. RAPAZ I - S.E. ISCA Y CRUZ - S.E. LOCALIDAD DE RAPAZ	LIMA	OYÓN	OYÓN	PRODUCTIVA
1133	ELECTRICIDAD	EMPRESA REGIONAL DE SERVICIO PUBLICO DE ELECTRICIDAD DEL SUR ESTE S.A. - ELECTRO SUR ESTE	C.T. ABANCA Y	APURIMAC	ABANCA Y	TAMBURCO	PRODUCTIVA
1134	ELECTRICIDAD	SOIEDAD ELECTRICA DEL SUR OESTE S.A. - SEAL	C.T. ATICO	AREQUIPA	CARAVELI	ATICO	PRODUCTIVA
1135	ELECTRICIDAD	EMPRESA DE GENERACION ELECTRICA SAN GABAN S.A. -	C.T. BELLAVISTA	PUNO	SANDIA	SANDIA	PRODUCTIVA
1136	ELECTRICIDAD	EMPRESA REGIONAL DE SERVICIO PUBLICO DE ELECTRICIDAD ELECTRONORTEMEDIO S.A. - HIDRANDINA S.A.	C.T. CAJAMARCA	CAJAMARCA	CAJAMARCA	CAJAMARCA	PRODUCTIVA
1137	ELECTRICIDAD	FENIX POWER PERU S.A.	C.T. CHILCA	LIMA	CANETE	CHILCA	PRODUCTIVA
1138	ELECTRICIDAD	ENGIE ENERGIA PERU S.A. (antes ENERSUR)	C.T. CHILCA 1	LIMA	CANETE	CHILCA	PRODUCTIVA
1139	ELECTRICIDAD	EMPRESA DE GENERACION ELECTRICA DE AREQUIPA S.A. - EGASA	C.T. CHILINA	AREQUIPA	AREQUIPA	CERCA DO	PRODUCTIVA
1140	ELECTRICIDAD	ELECTRONORTE S.A. - ENSA	C.T. CUTERVO	CAJAMARCA	CUTERVO	CUTERVO	PRODUCTIVA
1141	ELECTRICIDAD	EMPRESA REGIONAL DE SERVICIO PUBLICO DE ELECTRICIDAD DEL CENTRO S.A. - ELECTROCENTRO S.A.	C.T. DE EMERGENCIA DE AYACUCHO (C.T.E. HUAMANGA)	AYACUCHO	HUAMANGA	AYACUCHO	PRODUCTIVA
1142	ELECTRICIDAD	EMPRESA DE GENERACION ELECTRICA MACHUPICCHU S.A. - EGBMSA	C.T. DOLORESPATA	CUSCO	CUSCO	SANTIAGO	PRODUCTIVA
1143	ELECTRICIDAD	ELECTRONOROESTE S.A. - ENOSA	C.T. HUAPALAS	PURA	MORROPON	CHULUCANAS	PRODUCTIVA
1144	ELECTRICIDAD	EMPRESA REGIONAL DE SERVICIO PUBLICO DE ELECTRICIDAD DEL SUR ESTE S.A. - ELECTRO SUR ESTE	C.T. IBERIA	MADRE DE DIOS	TAHUAMANU	IBERIA	PRODUCTIVA
1145	ELECTRICIDAD	ENGIE ENERGIA PERU S.A. (antes ENERSUR) -	C.T. ILO 1	MOQUEGUA	ILO	PA COCHA	PRODUCTIVA
1146	ELECTRICIDAD	ENGIE ENERGIA PERU S.A. (antes ENERSUR) -	C.T. ILO 21	MOQUEGUA	ILO	ILO	PRODUCTIVA
1147	ELECTRICIDAD	EMPRESA DE GENERACION ELECTRICA DEL SUR S.A. - EGESUR	C.T. INDEPENDENCIA	ICA	PISCO	INDEPENDENCIA	PRODUCTIVA
1148	ELECTRICIDAD	EMPRESA REGIONAL DE SERVICIO PUBLICO DE ELECTRICIDAD DEL SUR ESTE S.A. - ELECTRO SUR ESTE	C.T. IÑAPARI	MADRE DE DIOS	TAHUAMANU	IÑAPARI	PRODUCTIVA
1149	ELECTRICIDAD	EMPRESA REGIONAL DE SERVICIO PUBLICO DE ELECTRICIDAD DEL ORIENTE S.A. - ELECTRO ORIENTE	C.T. IQUITOS	LORETO	MAYNAS	IQUITOS	PRODUCTIVA
1150	ELECTRICIDAD	GENRET DEL PERU S.A. -	C.T. IQUITOS NUEVA Y L.T. 60 KV	LORETO	MAYNAS	PUNCHANA	PRODUCTIVA





PERÚ

Ministerio del Ambiente

Organismo de Evaluación y Fiscalización Ambiental - OEFA



N°	SECTOR	ADMINISTRADOS	UNIDADES FISCALIZABLES	REGION	PROVINCIA	DISTRITO	ACTIVIDAD
1151	ELECTRICIDAD	EMPRESA REGIONAL DE SERVICIO PUBLICO DE ELECTRICIDAD DEL ORIENTE S.A. - ELECTRO ORIENTE	C.T. JAÉN	CAJAMARCA	JAÉN	JAÉN	PRODUCTIVA
1152	ELECTRICIDAD	KALLPA GENERACION S.A. -	C.T. KALLPA - CICLO COMBINADO	LIMA	CANETE	CHILCA	PRODUCTIVA
1153	ELECTRICIDAD	SOCIEDAD ELECTRICA DEL SUR OESTE S.A. - SEAL	C.T. LA PAMPA	AREQUIPA	CAMANA	SAMUEL PASTOR	PRODUCTIVA
1154	ELECTRICIDAD	KALLPA GENERACION S.A. -	C.T. LAS FLORES	LIMA	CANETE	CHILCA	PRODUCTIVA
1155	ELECTRICIDAD	DUKE ENERGY PERU - EGENOR	C.T. PAITA	PIURA	PIURA	CASTILA	PRODUCTIVA
1156	ELECTRICIDAD	EMPRESA DE GENERACION ELECTRICA DE AREQUIPA S.A. - EGASA	C.T. PISCO	ICA	PISCO	INDEPENDENCIA	PRODUCTIVA
1157	ELECTRICIDAD	DUKE ENERGY PERU - EGENOR	C.T. PIURA	PIURA	PIURA	PIURA	PRODUCTIVA
1158	ELECTRICIDAD	ENGIE ENERGIA PERU S.A. (antes ENERSUR) -	C.T. PLANTA ILO (NODO ENERGETICO) Y LT 500 KV	MOQUEGUA	ILO / MARISCAL NETO	ILO / EL ALGARROBAL / MOQUEGUA	PRODUCTIVA
1159	ELECTRICIDAD	SAMAY I S.A. -	C.T. PUERTO BRAVO (NODO ENERGETICO DEL SUR - MOLLENDO)	AREQUIPA	ISLAY	MOLLENDO	PRODUCTIVA
1160	ELECTRICIDAD	SOCIEDAD MINERA CERRO VERDE S.A.A. -	C.T. RECKA	LAMBAYEQUE	CHICLAYO	REQUE	PRODUCTIVA
1161	ELECTRICIDAD	ENGIE ENERGIA PERU S.A. (antes ENERSUR) -	C.T. RESERVA FRIA DE GENERACION - PLANTA ILO	MOQUEGUA	ILO	ILO	PRODUCTIVA
1162	ELECTRICIDAD	PLANTA DE RESERVA FRIA DE GENERACION DE ETEN S.A. - REFESA	C.T. RESERVA FRIA DE GENERACION DE ETEN	LAMBAYEQUE	CHICLAYO	REQUE	PRODUCTIVA
1163	ELECTRICIDAD	SHOUGANG GENERACION ELECTRICA S.A.A. - SHJUGESA	C.T. SAN NICOLÁS	ICA	NAZCA	SAN JUAN DE MARCONA O SAN NICOLÁS	PRODUCTIVA
1164	ELECTRICIDAD	EMPRESA DE GENERACION ELECTRICA DE LIMA S.A.A. - EDEGEL	C.T. SANTA ROSA	LIMA	LIMA	LIMA	PRODUCTIVA
1165	ELECTRICIDAD	TERMOCILCA S.A.C. -	C.T. SANTO DOMINGO DE LOS OLLEROS	LIMA	CANETE	CHILCA	PRODUCTIVA
1166	ELECTRICIDAD	DUKE ENERGY PERU - EGENOR	C.T. SULLANA	PIURA	SULLANA	SULLANA	PRODUCTIVA
1167	ELECTRICIDAD	EMPRESA DE GENERACION ELECTRICA SAN GABAN S.A. -	C.T. TA PARACHI	PIURA	CARABAYA	SAN GABAN / OLLACHEA	PRODUCTIVA
1168	ELECTRICIDAD	ELECTRO TOCACHE S.A. -	C.T. TOCACHE	SAN MARTIN	TOCACHE	TOCACHE	PRODUCTIVA
1169	ELECTRICIDAD	EMPRESA DE GENERACION ELECTRICA DE LIMA S.A.A. - EDEGEL	C.T. VENTANILLA	CALLAO	CALLAO	VENTANILLA	PRODUCTIVA
1170	ELECTRICIDAD	ENERGIA EOLICA S.A.	CE CUPISNIQUE	LA LIBERTAD	PACA SMAYO	CUPISNIQUE	PRODUCTIVA
1171	ELECTRICIDAD	ENEL GREEN POWER PERU S.A.	CE PARQUE NAZCA	ICA	VARIOS	VARIOS	PRODUCTIVA
1172	ELECTRICIDAD	ENERGIA EOLICA S.A.	CE TALARA	PIURA	PARINAS	TALARA	PRODUCTIVA
1173	ELECTRICIDAD	ELECTROCENTRO S.A.	CH ACOBAMBA	JUNIN	TARMA	ACOBAMBA	PRODUCTIVA
1174	ELECTRICIDAD	EMPRESA ADMINISTRADORA CHUNGAR S.A.C.	CH BAÑOS I	LIMA	HUARAL	ATAVILLOS ALTO	PRODUCTIVA
1175	ELECTRICIDAD	EMPRESA ADMINISTRADORA CHUNGAR S.A.C.	CH BAÑOS II	LIMA	HUARAL	ATAVILLOS ALTO	PRODUCTIVA
1176	ELECTRICIDAD	EMPRESA ADMINISTRADORA CHUNGAR S.A.C.	CH BAÑOS III	LIMA	HUARAL	ATAVILLOS ALTO	PRODUCTIVA
1177	ELECTRICIDAD	EMPRESA ADMINISTRADORA CHUNGAR S.A.C.	CH BAÑOS IV	LIMA	HUARAL	ATAVILLOS ALTO	PRODUCTIVA
1178	ELECTRICIDAD	EMPRESA ADMINISTRADORA CHUNGAR S.A.C.	CH BAÑOS V	LIMA	HUARAL	ATAVILLOS ALTO	PRODUCTIVA
1179	ELECTRICIDAD	ELECTRO ORIENTE S.A.	CH CACLIC	AMAZONAS	JAÉN	VARIOS	PRODUCTIVA
1180	ELECTRICIDAD	COMPANIA MINERA MLPO S.A.A.	CH CANDELARIA	PASCO	PASCO	YANACANCHA	PRODUCTIVA
1181	ELECTRICIDAD	EMPRESA DE DISTRIBUCION ELECTRICA DE LIMA NORTE S.A.A. - EDELNOR	CH CANTA	LIMA	CANTA	CANTA	PRODUCTIVA
1182	ELECTRICIDAD	DUKE ENERGY EGENOR S. en C. por A. - EGENOR	CH CAÑON DEL PATO	ANCASH	HUAYLAS	HUALLANCA	PRODUCTIVA
1183	ELECTRICIDAD	CEMENTO ANDINO S.A.	CH CARPAPATA I	JUNIN	TARMA	PALCA	PRODUCTIVA
1184	ELECTRICIDAD	CEMENTO ANDINO S.A.	CH CARPAPATA II	JUNIN	TARMA	PALCA	PRODUCTIVA
1185	ELECTRICIDAD	CIA MINERA RAJURA S.A.	CH CA SHAUCRO	LIMA	OYON	OYON	PRODUCTIVA
1186	ELECTRICIDAD	HIDRANDINA S.A.	CH CATILLUC	CAJAMARCA	SAN MIGUEL	CATILLUC	PRODUCTIVA
1187	ELECTRICIDAD	CIA MINERA PODEROSA S.A.	CH CATIVEN I Y II	LA LIBERTAD	BOLIVAR / PATAZ	CONDORMACA / PATAZ	PRODUCTIVA
1188	ELECTRICIDAD	PAN AMERICAN SILVER HUARON S.A.	CH CENTAURO	ANCASH	ASUNCION	CHACAS	PRODUCTIVA
1189	ELECTRICIDAD	CORPORACION MINERA DEL PERU S.A. - CORMPESA	CH CENTAURO III	ANCASH	ASUNCION	CHACAS	PRODUCTIVA
1190	ELECTRICIDAD	STATKRAFT PERU S.A.	CH CHBN	ANCASH	HUARAZ	HUARAZ	PRODUCTIVA





PERÚ

Ministerio del Ambiente

Organismo de Evaluación y Fiscalización Ambiental - OEFA



N°	SECTOR	ADMINISTRADOS	UNIDADES FISCALIZABLES	REGION	PROVINCIA	DISTRITO	ACTIVIDAD
1191	ELECTRICIDAD	EMPRESA DE INTERES LOCAL HIDROELECTRICA DE CHACAS S.A.-ELHCHA	CH CHACAS (JAMBON)	ANCA SH	ASUNCIÓN	CHACAS	PRODUCTIVA
1192	ELECTRICIDAD	AC ENERGIA S.A.	CH CHADIN 2	AMAZONAS / CAJAMARCA	UCTUBAMBA	CLUMBA	PRODUCTIVA
1193	ELECTRICIDAD	ELECTROCENTRO S.A.	CH CHANCHAMAYO	JUNIN	CHANCHAMAYO	SAN RAMÓN	PRODUCTIVA
1194	ELECTRICIDAD	COMPANIA MINERA ATACOCCHA S.A.A.	CH CHAPRIN	PASCO	PASCO	HUARIACA	PRODUCTIVA
1195	ELECTRICIDAD	HIDRANDINA S.A.	CH CHICHE	CAJAMARCA	CAJAMARCA	CAJAMARCA	PRODUCTIVA
1196	ELECTRICIDAD	COMUNIDAD CAMPESINA CHINCHE TINGO	CH CHINCHE	PASCO	DANIEL ALCIDES CARRION	YANAHUANCA	PRODUCTIVA
1197	ELECTRICIDAD	SOIEDAD ELECTRICA DEL SUR OESTE S.A.-SEAL	CH CHOCOCO	AREQUIPA	LA UNIÓN	ALCA	PRODUCTIVA
1198	ELECTRICIDAD	EMPRESA MINAS CERCA PUQUIO S.A.	CH CHONGOS ALTO/ENRIQUE TALLER	JUNIN	HUANCAYO	PICHARI	PRODUCTIVA
1199	ELECTRICIDAD	COMPANIA MINERA MADRE SELVA S.A.	CH CHULEC	JUNIN	YAULI	LA OROYA	PRODUCTIVA
1200	ELECTRICIDAD	ELECTRO SUR ESTE S.A.A.	CH CHUMBABO	AREQUIPA	ANDAHUAYLAS	SAN JERONIMO	PRODUCTIVA
1201	ELECTRICIDAD	ELECTRO SUR ESTE S.A.A.	CH CHUYAPI	CUSCO	LA CONVENCION	ECHARATE	PRODUCTIVA
1202	ELECTRICIDAD	ELECTRO DUNAS S.A. (ex Electro Sur Medio S.A.A.)	CH CORA CORA	AYA CUCHO	PARINACOCCHA S	CORA CORA	PRODUCTIVA
1203	ELECTRICIDAD	HIDRANDINA S.A.	CH CORLAS CASCAS	LA LIBERTAD	GRAN CHIMU	CASCAS	PRODUCTIVA
1204	ELECTRICIDAD	SINDICATO ENERGETICO S.A.-SINERSA	CH CURUMUY	PIURA	PIURA	CASTILLA	PRODUCTIVA
1205	ELECTRICIDAD	PROYECTO ESPECIAL CHAVIMOCHIC	CH DESARENADOR	LA LIBERTAD	VIRU	VIRU	PRODUCTIVA
1206	ELECTRICIDAD	ELECTRO ORIENTE S.A.	CH EL MUJO	AMAZONAS	SAN IGNACIA	VARIOS	PRODUCTIVA
1207	ELECTRICIDAD	CIA MINERA PODEROSA S.A.	CH EL TINGO	LA LIBERTAD	PATAZ	PATAZ	PRODUCTIVA
1208	ELECTRICIDAD	EMPRESA ADMINISTRADORA CHUNGAR S.A.C.	CH FRANCOIS	PASCO	PASCO	HUAYLLAY	PRODUCTIVA
1209	ELECTRICIDAD	ELECTRONORTE S.A.	CH GUINEAMAYO	CAJAMARCA	CUTERVO	SOCOTA	PRODUCTIVA
1210	ELECTRICIDAD	ELECTRO SUR ESTE S.A.A.	CH HERCCA	CUSCO	CANCHIS	SICUANI	PRODUCTIVA
1211	ELECTRICIDAD	CORPORACION MINERA DEL PERU S.A. - CORMINPEISA	CH HERMANAS	ANCA SH	ASUNCIÓN	CHACAS	PRODUCTIVA
1212	ELECTRICIDAD	CIA MINERA SANTA LUISA S.A.	CH HUALLANCA NUEVA	ANCA SH	BOLOGNESI	HUALLANCA	PRODUCTIVA
1213	ELECTRICIDAD	COMPANIA DE MINAS BUENAVENTURA S.A.A.	CH HUANCARAMA	AREQUIPA	CASTILLA	ORCOPAMPA	PRODUCTIVA
1214	ELECTRICIDAD	ELECTRO SUR ESTE S.A.A.	CH HUANCARAY	AREQUIPA	ANDAHUAYLAS	HUANCARAY	PRODUCTIVA
1215	ELECTRICIDAD	COMPANIA MINERA CHUNGAR S.A	CH HUANCHAY	LIMA	HUARAL	PACARAOS	PRODUCTIVA
1216	ELECTRICIDAD	CONSORCIO ENERGETICO DE HUANCABELICA S.A.-COENHUA	CH HUAPA	HUANCABELICA	ANGARES	LIRCA Y	PRODUCTIVA
1217	ELECTRICIDAD	HIDROELECTRICA SANTA CRUZ S.A.C.	CH HUASAHUASI I	JUNIN	TARMA	HUASAHUASI	PRODUCTIVA
1218	ELECTRICIDAD	HIDROELECTRICA SANTA CRUZ S.A.C.	CH HUASAHUASI II	JUNIN	TARMA	HUASAHUASI	PRODUCTIVA
1219	ELECTRICIDAD	GENERACION HIDRAULICA SELVA S.A. - ESEHSSA	CH HUATZIROKI	JUNIN	CHANCHAMAYO	PERENE	PRODUCTIVA
1220	ELECTRICIDAD	CONSORCIO ENERGETICO DE HUANCABELICA S.A.-COENHUA	CH INGENO	JUNIN	HUANCAYO	INGENO	PRODUCTIVA
1221	ELECTRICIDAD	ELECTROCENTRO S.A.	CH INGENO	JUNIN	HUANCAYO	INGENO	PRODUCTIVA
1222	ELECTRICIDAD	SOIEDAD MINERA EL BROCAL S.A.A.	CH JUPAYRAGRA (COLQUIURCA)	PASCO	PASCO	TINYAHUARCO	PRODUCTIVA
1223	ELECTRICIDAD	E.A.W. MULLER S.A.	CH LA ESPERANZA	PASCO	PASCO	HUAYLLAY	PRODUCTIVA
1224	ELECTRICIDAD	HIDRANDINA S.A.	CH LANCHLOMA	CAJAMARCA	CAJAMARCA	NAMORA	PRODUCTIVA
1225	ELECTRICIDAD	COMPANIA MINERA SAN VALENTIN S.A	CH LLAPAY	LIMA	HUAROCHIRI	LARAOS	PRODUCTIVA
1226	ELECTRICIDAD	CIA MINERA COLQUIRRUM S.A.	CH LLAUCAN	CAJAMARCA	HUALGAYOC	BAMBAMARCA	PRODUCTIVA
1227	ELECTRICIDAD	ELECTROCENTRO S.A.	CH LLAYLLA	JUNIN	SATIPO	LLAYLLA	PRODUCTIVA
1228	ELECTRICIDAD	ELECTROCENTRO S.A.	CH LLUSITA	AYA CUCHO	VICTOR FAJARDO	HUANCAAYLLA	PRODUCTIVA
1229	ELECTRICIDAD	ELECTRO ORIENTE S.A.	CH LONYA GRANDE	AMAZONAS	LONYA GRANDE	VARIOS	PRODUCTIVA
1230	ELECTRICIDAD	STATKRAFT PERU S.A.	CH MALPASO	JUNIN	YAULI	PACCHA	PRODUCTIVA





PERÚ

Ministerio del Ambiente

Organismo de Evaluación y Fiscalización Ambiental - OEFA



N°	SECTOR	ADMINISTRADOR	UNIDADES FISCALIZABLES	REGION	PROVINCIA	DISTRITO	ACTIVIDAD
1231	ELECTRICIDAD	ELECTRO SUR ESTE S.A.A.	CH MANCAHUARA	APURIMAC	GRAU	CLURASCO	PRODUCTIVA
1232	ELECTRICIDAD	COMPANIA MINERA ATA COCHA S.A.A.	CH MARCOPAMPA	PASCO	PASCO	YANA CANCHA	PRODUCTIVA
1233	ELECTRICIDAD	ELECTRO SUR ESTE S.A.A.	CH MATARA	APURIMAC	ANDAHUAYLAS	ANDAHUAYLAS	PRODUCTIVA
1234	ELECTRICIDAD	CIA MINERA SAYAPULLO S.A.	CH MENVBRILLO	LA LIBERTAD	GRAN CHIMU	SAYAPULLO	PRODUCTIVA
1235	ELECTRICIDAD	STATKRAFT PERU S.A.	CH MISAPUQUIO	AREQUIPA	CONDESUYOS	CAYARAN	PRODUCTIVA
1236	ELECTRICIDAD	GENERADORA ELECTRICA MOLLOCO S.A.C. - GEMSAC	CH MOLLOCO	AREQUIPA	CAYLLOMA	CANON DEL COLCA	PRODUCTIVA
1237	ELECTRICIDAD	COMPANIA MINERA SAN IGNACIO DE MOROCOCHA S.A.A. (EX - EMPRESA MINERA YAULIYACU S.A.)	CH MONOBAMBA	JUNIN	CHANCHAMAYO	VITOC	PRODUCTIVA
1238	ELECTRICIDAD	COMPANIA MINERA SAN IGNACIO DE MOROCOCHA S.A.A. (EX - EMPRESA MINERA YAULIYACU S.A.)	CH MONOBAMBA II	JUNIN	CHANCHAMAYO	VITOC	PRODUCTIVA
1239	ELECTRICIDAD	EMPRESA COMUNAL DE MUGUYAYUO	CH MUGUYAYUO	JUNIN	JAJAJA	JAJAJA	PRODUCTIVA
1240	ELECTRICIDAD	PROYECTO ESPECIAL PASTO GRANDE	CH N° 6 CHILLIGUA	MOQUEGUA	ILO/MARISCAL NIETO	VARIOS	PRODUCTIVA
1241	ELECTRICIDAD	HIROCANETE S.A.	CH NUEVO IMPERIAL	LIMA	CANETE	SAN VICENTE	PRODUCTIVA
1242	ELECTRICIDAD	SINDICATO ENERGETICO S.A.-SINERSA	CH OLMOS I	LAMBAYEQUE / PURA	LAMBAYEQUE / HUANCA BAMBA	SALAS / HUARMACA	PRODUCTIVA
1243	ELECTRICIDAD	SOCIEDAD ELECTRICA DEL SUR OESTE S.A.-SEAL	CH ONGORO	AREQUIPA	CAYLLOMA	CAYLLOMA	PRODUCTIVA
1244	ELECTRICIDAD	ELECTROCENTRO S.A.	CH PACHA	JUNIN	TARMA	PACHA	PRODUCTIVA
1245	ELECTRICIDAD	STATKRAFT PERU S.A.	CH PACHACHACA	JUNIN	JUNIN	ULLUMAYO	PRODUCTIVA
1246	ELECTRICIDAD	MINERA MALAGA SANTOLALLA S.A.C.	CH PASTO BUENO	ANCASH	PALLASCA	PAMPAS	PRODUCTIVA
1247	ELECTRICIDAD	GENERACION TAYM S.R.L.	CH PATAPO	LAMBAYEQUE	CHCLAYO	PATAPO	PRODUCTIVA
1248	ELECTRICIDAD	COMPANIA DE MINAS BUENAVENTURA S.A.A.	CH PATON	LIMA	OYON	OYON	PRODUCTIVA
1249	ELECTRICIDAD	AGUAS Y ENERGIA DEL PERU S.A.-AYEPSA	CH PAS 1	LA LIBERTAD	PATAZ	PAS	PRODUCTIVA
1250	ELECTRICIDAD	ELECTROCENTRO S.A.	CH PICHANAKI	JUNIN	CHANCHAMAYO	PICHANAKI	PRODUCTIVA
1251	ELECTRICIDAD	SINDICATO ENERGETICO S.A.-SINERSA	CH POECHOS I	PIURA	SULLANA	LANCONES	PRODUCTIVA
1252	ELECTRICIDAD	SINDICATO ENERGETICO S.A.-SINERSA	CH POECHOS II	PIURA	SULLANA	LANCONES	PRODUCTIVA
1253	ELECTRICIDAD	ELECTRO ORIENTE S.A.	CH POMAHUACA	CAJAMARCA	JAEN	POMAHUACA	PRODUCTIVA
1254	ELECTRICIDAD	ELECTRO ORIENTE S.A.	CH PUCARA	CAJAMARCA	JAEN	PUCARA	PRODUCTIVA
1255	ELECTRICIDAD	ELECTRICA SANTA ROSA S.A.C.	CH PURMACANA	LIMA	BARBANCA	SUPE	PRODUCTIVA
1256	ELECTRICIDAD	EMPRESA DE ADMINISTRACION DE INFRAESTRUCTURA ELECTRICA S.A.-ADINELSA	CH QUANDA	CAJAMARCA	SAN IGNACIO	SAN JOSE DE LOURDES	PRODUCTIVA
1257	ELECTRICIDAD	ELECTROCENTRO S.A.	CH QUICA PATA	AYA CUCHO	HUAMANGA	CARMEN ALTO	PRODUCTIVA
1258	ELECTRICIDAD	ELECTRONOROESTE S.A.-ENOSA	CH QUIROZ	PIURA	AYABACA	AYABACA	PRODUCTIVA
1259	ELECTRICIDAD	EMPRESA DE ELECTRICIDAD DEL PERU S.A.-ELECTROPERU	CH RESTITUCION	HUANCAVELICA	TAYACAJA	COLCABAMBA	PRODUCTIVA
1260	ELECTRICIDAD	SOCIEDAD MINERA EL BROCAL S.A.A.	CH RIO BLANCO	PASCO	PASCO	TINYAHUARCO	PRODUCTIVA
1261	ELECTRICIDAD	SOUTHERN PERU COPPER CORPORATION	CH RUMPUNCO 1 Y BOTIFLACA 2	MOQUEGUA	MARISCAL NIETO	TORATA	PRODUCTIVA
1262	ELECTRICIDAD	STATKRAFT PERU S.A.	CH SAN ANTONIO	AREQUIPA	CAYLLOMA	CAYLLOMA	PRODUCTIVA
1263	ELECTRICIDAD	ELECTROCENTRO S.A.	CH SAN BALVIN	JUNIN	HUANCAYO	PARIAHUANCA	PRODUCTIVA
1264	ELECTRICIDAD	ELECTROCENTRO S.A.	CH SAN FRANCISCO	CUSCO	LA CONVENCION	PICHARI	PRODUCTIVA
1265	ELECTRICIDAD	SOCIEDAD ELECTRICA DEL SUR OESTE S.A.-SEAL	CH SAN GREGORIO	AREQUIPA	CAMANA	NICOLAS DE PIÉROLA	PRODUCTIVA
1266	ELECTRICIDAD	COMPANIA HIDROELECTRICA SAN HILARON S.A.	CH SAN HILARON	LIMA	HUALURA	SAYAN	PRODUCTIVA
1267	ELECTRICIDAD	STATKRAFT PERU S.A.	CH SAN IGNACIO	AREQUIPA	CAYLLOMA	CAYLLOMA	PRODUCTIVA
1268	ELECTRICIDAD	ICM PACHAPAQUI S.A.C.	CH SAN JUDAS TADEO	ANCASH	BOLOGNESI	AQUIA	PRODUCTIVA
1269	ELECTRICIDAD	ICM PACHAPAQUI S.A.C.	CH SAN MARTIN DE PORRES	ANCASH	BOLOGNESI	AQUIA	PRODUCTIVA
1270	ELECTRICIDAD	BLAS RUBEN ESPINOZA BAUER	CH SAN MIGUEL	PASCO	VARIOS	VARIOS	PRODUCTIVA

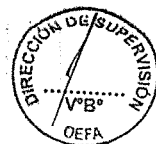



PERÚ

Ministerio del Ambiente

Organismo de Evaluación y Fiscalización Ambiental - OEFA



N°	SECTOR	ADMINISTRADOS	UNIDADES FISCALIZABLES	REGION	PROVINCIA	DISTRITO	ACTIVIDAD
1271	ELECTRICIDAD	CASTROVIRREYNA COMPANIA MINERA S.A.	CH SANTA INES	HUANCAVELICA	CASTROVIRREYNA	SANTA ANA	PRODUCTIVA
1272	ELECTRICIDAD	ELECTRICA SANTA ROSA S.A.C.	CH SANTA ROSA 1	LIMA	HUALURA	SAYAN	PRODUCTIVA
1273	ELECTRICIDAD	ELECTRICA SANTA ROSA S.A.C.	CH SANTA ROSA 2	LIMA	HUALURA	SAYAN	PRODUCTIVA
1274	ELECTRICIDAD	COMPANIA MINERA CHUNGAR S.A	CH SHAGUA	LIMA	HUALRAL	SANTA CRUZ DE ANDAMARCA	PRODUCTIVA
1275	ELECTRICIDAD	ELECTROCENTRO S.A.	CH SICAYA -HUARISCA	JUNIN	HUANCAYO	SICAYA	PRODUCTIVA
1276	ELECTRICIDAD	SOCIEDAD ELECTRICA DEL SUR OESTE S.A.-SEAL	CH SIHUAS I	AREQUIPA	AREQUIPA	SIGUAS	PRODUCTIVA
1277	ELECTRICIDAD	PROYECTO ESPECIAL CHAVIMOCHIC	CH TANGUCHE	LA LIBERTAD	VIRU	VIRU	PRODUCTIVA
1278	ELECTRICIDAD	HDRANDINA S.A.	CH TARABAMBA	LA LIBERTAD	PATAZ	BULDBUYO	PRODUCTIVA
1279	ELECTRICIDAD	ELECTROCENTRO S.A.	CH TARMA	JUNIN	TARMA	TARMA	PRODUCTIVA
1280	ELECTRICIDAD	TARUCANI GENERETING COMPANY	CH TARUCANI	AREQUIPA	CAYLLOMA	LLUTA	PRODUCTIVA
1281	ELECTRICIDAD	CONSORCIO ENERGETICO DE HUANCAVELICA S.A - CONENHUA	CH TUCSPAMPA	HUANCAVELICA	ANGARES	LIRCA Y	PRODUCTIVA
1282	ELECTRICIDAD	EGEJUNIN TULLMAYO - IV S.A.C.	CH TULLMAYO IV	JUNIN	CONCEPCION	MARISCAL CASTILLA	PRODUCTIVA
1283	ELECTRICIDAD	EGEJUNIN TULLMAYO - V S.A.C.	CH TULLMAYO V	JUNIN	CONCEPCION	COMAS	PRODUCTIVA
1284	ELECTRICIDAD	PROYECTO ESPECIAL CHAVIMOCHIC	CH VIRU	LA LIBERTAD	VIRU	VIRU	PRODUCTIVA
1285	ELECTRICIDAD	HDRANDINA S.A.	CH YAMOBAMBA	LA LIBERTAD	SANCHEZ CARRION	HUAMACHUCO	PRODUCTIVA
1286	ELECTRICIDAD	EMPRESA DE DISTRIBUCION ELECTRICA DE LIMA NORTE S.A.A.-EDELNOR	CH YASO	LIMA	CANTA	SANTA ROSA DE QUIVEZ	PRODUCTIVA
1287	ELECTRICIDAD	SOCIEDAD MINERA EL BROCAL S.A.A.	CH YAULI	HUANCAVELICA	HUANCAVELICA	Y AULI	PRODUCTIVA
1288	ELECTRICIDAD	ELECTRO DUNAS S.A.A. -	CORACORA	AYACUCHO	PARINACOCHAS	CORACORA	PRODUCTIVA
1289	ELECTRICIDAD	PANAMERICANA SOLAR S.A.C.	CS FOTOVOLTAICA PANAMERICANA SOLAR 20 TS	MOQUEGUA	ILO	EL ALGARROBAL	PRODUCTIVA
1290	ELECTRICIDAD	GTS MAJES S.A.C.	CS MAJES SOLAR 20T	AREQUIPA	CAYLLOMA	MAJES	PRODUCTIVA
1291	ELECTRICIDAD	MOQUEGUA FV S.A.C.	CS MOQUEGUA FV	MOQUEGUA	MARISCAL NIETO	MOQUEGUA	PRODUCTIVA
1292	ELECTRICIDAD	GTS REPARTICION S.A.C.	CS REPARTICION SOLAR 20T	AREQUIPA	AREQUIPA	LA JOYA	PRODUCTIVA
1293	ELECTRICIDAD	TACNA SOLAR S.A.C.	CS TACNA SOLAR 20 TS	TACNA	TACNA	TACNA	PRODUCTIVA
1294	ELECTRICIDAD	ELECTRO SUR ESTE S.A.A.	CT ABANCAY	APURIMAC	ABANCAY	ABANCAY	PRODUCTIVA
1295	ELECTRICIDAD	CORPORACION ACEROS AREQUIPA S.A.	CT ACEROS	ICA	PISCO	PISCO	PRODUCTIVA
1296	ELECTRICIDAD	CORPORACION ACEROS AREQUIPA S.A.	CT ACEROS AREQUIPA PLANTA N° 2	ICA	PISCO	PISCO	PRODUCTIVA
1297	ELECTRICIDAD	TERMOSELVA S.R.L.	CT AGUAYTIA	UCAYALI	PADRE ABAD	PADRE ABAD	PRODUCTIVA
1298	ELECTRICIDAD	AJINOMOTO DEL PERU S.A.	CT AJINOMOTO	CALLAO	CALLAO	CALLAO	PRODUCTIVA
1299	ELECTRICIDAD	CIA MINERA PODEROSA S.A.	CT ALBERTO SAMANIEGO ALCANTARA	LA LIBERTAD	PATAZ	PATAZ	PRODUCTIVA
1300	ELECTRICIDAD	CONSERVERA GARRIDO S.A.	CT ALEXANDRA	LIMA	BARRANCA	SUPE	PRODUCTIVA
1301	ELECTRICIDAD	ALICORP S.A.A.	CT ALICORP	CALLAO	CALLAO	CARMEN DE LA LEGUA REYNOSO	PRODUCTIVA
1302	ELECTRICIDAD	SAN FERNANDO S.A.	CT ALIMENTOS	LIMA	LIMA	LURIN	PRODUCTIVA
1303	ELECTRICIDAD	INDUSTRIAL ANDAHUASI S.A.C.	CT ANDAHUASI	LIMA	HUALURA	HUACHO	PRODUCTIVA
1304	ELECTRICIDAD	COMPANIA MINSUR S.A.-MINSUR	CT ANTAUTA - MINSUR	PUNO	MELGAR	ANTAUTA	PRODUCTIVA
1305	ELECTRICIDAD	COMPANIA MINERA ARCATÁ S.A.	CT ARCATÁ	AREQUIPA	CONDESUYOS	SALAMANCA	PRODUCTIVA
1306	ELECTRICIDAD	COMPANIA MINERA ARES S.A.C.	CT ARES 2	AREQUIPA	CASTILLA	CHILCAYMARCA	PRODUCTIVA
1307	ELECTRICIDAD	MINAS ARIRAHUA S.A.	CT ARIRAHUA	AREQUIPA	CONDESUYOS	YANAQUIHUA	PRODUCTIVA
1308	ELECTRICIDAD	ARMADORES PESQUEROS - ARPES S.A.	CT ARPES	MOQUEGUA	ILO	ILO	PRODUCTIVA
1309	ELECTRICIDAD	SOCIEDAD MINERA CAROLINA S.A.	CT ARPÓN - ALFA - CAÑÓN - BELLA UNIÓN	CAJAMARCA	HUALGAYOC	HUALGAYOC	PRODUCTIVA
1310	ELECTRICIDAD	GRUPO SIPESA S.A.-SIPESA	CT ATICO	AREQUIPA	CARAVELI	CHAFARRA	PRODUCTIVA





PERÚ

Ministerio del Ambiente

Organismo de Evaluación y Fiscalización Ambiental - OEFA



N°	SECTOR	ADMINISTRADOS	UNIDADES FISCALIZABLES	REGION	PROVINCIA	DISTRITO	ACTIVIDAD
1311	ELECTRICIDAD	CALZADOS ATLAS S.A.	CT ATLAS	LIMA	LIMA	LURIGANCHO	PRODUCTIVA
1312	ELECTRICIDAD	GENERACION ELECTRICA DE ATOCONGO S.A.	CT ATOCONGO	LIMA	LIMA	PACHACAMAC	PRODUCTIVA
1313	ELECTRICIDAD	AUTORIDAD AUTORIDAD PROYECTO ESPECIAL TRANSPORTE MASIVO	CT AUTORIDAD AUTÓNOMA	LIMA	LIMA	VILLA EL SALVADOR	PRODUCTIVA
1314	ELECTRICIDAD	AVINKA S.A.	CT AVINKA	LIMA	HUARAL	CHANCAY	PRODUCTIVA
1315	ELECTRICIDAD	ELECTROCENTRO S.A.	CT AYACUCHO	AYACUCHO	HUAMANGA	AYACUCHO	PRODUCTIVA
1316	ELECTRICIDAD	UNION DE CERVECERIAS PERUANAS BACKUS Y JOHNSTON S.A.A.	CT BACKUS MALTERIA LIMA	LIMA	LIMA	CHACLACAYO	PRODUCTIVA
1317	ELECTRICIDAD	AGROINDUSTRIAS AIB S.A (EX AGROINDUSTRIAS BACKUS S.A.)	CT BACKUS/PLANTA NORTE	LAMBAYEQUE	LAMBAYEQUE	MOTUPE	PRODUCTIVA
1318	ELECTRICIDAD	ELECTRONORTE S.A.	CT BAGUA (BAGUA CHICA)	AMAZONAS	BAGUA	VARIOS	PRODUCTIVA
1319	ELECTRICIDAD	EMPRESA MUNICIPAL DE SERVICIOS ELECTRICOS DE UTCUBAMBA S.A. C-EMSEU	CT BAGUA GRANDE	AMAZONAS	VARIOS	VARIOS	PRODUCTIVA
1320	ELECTRICIDAD	BAKELITA Y ANEXOS S.A.-BASA	CT BAKELITA	LIMA	LIMA	EL AGUSTINO	PRODUCTIVA
1321	ELECTRICIDAD	HIDRANDINA S.A.	CT BAMBAMARCA	CAJAMARCA	HUALGAYOC	BAMBAMARCA	PRODUCTIVA
1322	ELECTRICIDAD	SAVIA PERU S.A. (EX PETRO-TECH PERUANA S.A.)	CT BARCAZA MR. BOB	PIURA	MAR	LOTE Z - 2B	PRODUCTIVA
1323	ELECTRICIDAD	ELECTRO ORIENTE S.A.	CT BELLAVISTA (2)	SAN MARTIN	BELLA VISTA	BELLAVISTA	PRODUCTIVA
1324	ELECTRICIDAD	SAN FERNANDO S.A.	CT BENEFICIO	LIMA	HUARAL	HUARAL	PRODUCTIVA
1325	ELECTRICIDAD	BURNS PHLP PERU S.A. C.	CT BURNS	CALLAO	CALLAO	CALLAO	PRODUCTIVA
1326	ELECTRICIDAD	ELECTRO ORIENTE S.A.	CT CABALLOCOCHA	AMAZONAS	CABALLOCOCHA	VARIOS	PRODUCTIVA
1327	ELECTRICIDAD	COMPANIA DE MINAS BUENAVENTURA S.A.A.	CT CALERA CHINA LINDA	CAJAMARCA	CAJAMARCA	ENCANADA	PRODUCTIVA
1328	ELECTRICIDAD	ALICORP S.A.A.	CT CALIXTO ROMERO	PIURA	PIURA	PIURA	PRODUCTIVA
1329	ELECTRICIDAD	SOCIEDAD ELECTRICA DEL SUR OESTE S.A.-SEAL	CT CAMANA	AREQUIPA	CAMANA	CAMANA	PRODUCTIVA
1330	ELECTRICIDAD	MUNICIPALIDAD DISTRITAL DE CAMPO VERDE	CT CAMPO VERDE	UCA Y ALI	CORONEL PORTILLO	CAMPOVERDE	PRODUCTIVA
1331	ELECTRICIDAD	VOLCAN COMPANIA MINERA S.A.A.	CT CARAHUACRA	JUNIN	Y AULI	Y AULI	PRODUCTIVA
1332	ELECTRICIDAD	EMPRESA CARBE S.A.	CT CARBÓN	LA LIBERTAD	TRUJILLO	TRUJILLO	PRODUCTIVA
1333	ELECTRICIDAD	COMPLEJO AGROINDUSTRIAL CARTAVIO S.A.A.	CT CARTAVIO	LA LIBERTAD	ASCOPE	SANTIAO DE CAO	PRODUCTIVA
1334	ELECTRICIDAD	ARUNTANI S.A. C.	CT CASA FUERZA	MOQUEGUA	MARISCAL NIETO	CARUMAS	PRODUCTIVA
1335	ELECTRICIDAD	HIDRANDINA S.A.	CT CELENDIN	CAJAMARCA	CELENDIN	JORGE CHAVEZ	PRODUCTIVA
1336	ELECTRICIDAD	CERAMICA LIMA S.A.-CELIMA	CT CELIMA 1	LIMA	LIMA	SAN JUAN DE LURIGANCHO	PRODUCTIVA
1337	ELECTRICIDAD	CERAMICA LIMA S.A.-CELIMA	CT CELIMA 2	LIMA	LIMA	SAN MARTIN DE PORRES	PRODUCTIVA
1338	ELECTRICIDAD	CEMENTO ANDINO S.A.	CT CEMENTO ANDINO	JUNIN	TARMA	TARMA	PRODUCTIVA
1339	ELECTRICIDAD	UNION ANDINA DE CEMENTOS S.A.A. - UNA CEM/EX CEMENTOS LIMA S.A.)	CT CEMENTOS LIMA	LIMA	LIMA	VILLA MARIA DEL TRIUNFO	PRODUCTIVA
1340	ELECTRICIDAD	UNION ANDINA DE CEMENTOS S.A.A. - UNA CEM/EX CEMENTOS LIMA S.A.)	CT CEMENTOS LIMA 2	LIMA	LIMA	VILLA EL SALVADOR	PRODUCTIVA
1341	ELECTRICIDAD	UNION ANDINA DE CEMENTOS S.A.A. - UNA CEM/EX CEMENTOS LIMA S.A.)	CT CEMENTOS RIOJA	SAN MARTIN	RIOJA	ELIAS SOPLIN VARGAS	PRODUCTIVA
1342	ELECTRICIDAD	COMPANIA MINERA ARES S.A.C.	CT CENTRAL EN ORCOPAMPA (ARES 2)	AREQUIPA	CASTILLA	CHILCAYMARCA	PRODUCTIVA
1343	ELECTRICIDAD	CIA MINERA SANTA LUISA S.A.	CT CENTRO MINERO HUANZALA	HUANUCO	BOLOGNESI	HUALLANCA	PRODUCTIVA
1344	ELECTRICIDAD	CONDUCTORES ELECTRICOS PERUANOS S.A.-CEPER	CT CEPER	LIMA	LIMA	LOS OLIVOS	PRODUCTIVA
1345	ELECTRICIDAD	COMPANIA CERVECERA DEL SUR DEL PERU S.A.	CT CERVECERIA DORADA	AREQUIPA	AREQUIPA	SACHACA	PRODUCTIVA
1346	ELECTRICIDAD	COMISION NACIONAL ZONAS FRANCAS DE TRATAMIENTO ESPECIAL CONAFRAN	CT CETICOS ILO	MOQUEGUA	ILO	ILO	PRODUCTIVA
1347	ELECTRICIDAD	ELECTRONORTE S.A.	CT CHACHAPOYAS	AMAZONAS	CHACHAPOYAS	VARIOS	PRODUCTIVA
1348	ELECTRICIDAD	PESQUERA POLAR S.A.	CT CHANCA Y (3)	LIMA	HUARAL	CHANCA Y	PRODUCTIVA
1349	ELECTRICIDAD	GRUPO SIPESA S.A.-SIPESA	CT CHICAMA	LA LIBERTAD	ASCOPE	MAGDALENA DE CAO	PRODUCTIVA
1350	ELECTRICIDAD	DUKE ENERGY EGENOR S. en C. por A.-EGENOR	CT CHICLAYO "FEDERICO VILLARREAL"	LAMBAYEQUE	CHICLAYO	CHICLAYO	PRODUCTIVA





PERÚ

Ministerio del Ambiente

Organismo de Evaluación y Fiscalización Ambiental - OEFA



N°	SECTOR	ADMINISTRADOS	UNIDADES FISCALIZABLES	REGION	PROVINCIA	DISTRITO	ACTIVIDAD
1351	ELECTRICIDAD	GRUPO SIPESA S.A.-SIPESA	CT CHIMBOTE (2)	ANCASH	SANTA	CHIMBOTE	PRODUCTIVA
1352	ELECTRICIDAD	CONSORCIO PESQUERO CAROLINA S.A.	CT COISHCO (2)	ANCASH	SANTA	COISHCO	PRODUCTIVA
1353	ELECTRICIDAD	COMPANIA MINERA AURIFERA SANTA ROSA S.A.-COMARSA	CT COMARSA	LA LIBERTAD	SANTIAGO DE CHUCO	ANGASMARCA	PRODUCTIVA
1354	ELECTRICIDAD	COMPANIA QUIMICA S.A.	CT COMPANIA QUIMICA	CALLAO	CALLAO	CALLAO	PRODUCTIVA
1355	ELECTRICIDAD	UNION DE CERVECERIAS PERUANAS BACKUS Y JOHNSTON S.A.A.	CT COMPLEJO INDUSTRIAL	CALLAO	CALLAO	BELLAVISTA	PRODUCTIVA
1356	ELECTRICIDAD	MINERA BATEAS S.A.C.	CT COMPLEJO MINERO DE CAYLLOMA (HUAYLLACO - CAYLLOMA)	AREQUIPA	CAYLLOMA	CAYLLOMA	PRODUCTIVA
1357	ELECTRICIDAD	EMPRESA DE GENERACION ELECTRICA DE LIMA S.A.A.-EDEGEL	CT CONCHAN	LIMA	LIMA	VILLA EL SALVADOR	PRODUCTIVA
1358	ELECTRICIDAD	COMPANIA MINERA CONDESTABLE S.A.	CT CONDESTABLE	LIMA	CANETE	MALA	PRODUCTIVA
1359	ELECTRICIDAD	ELECTRO ORIENTE S.A.	CT CONTAMANA	LORETO	UCAYALI	CONTAMANA	PRODUCTIVA
1360	ELECTRICIDAD	HIDRANDINA S.A.	CT CONTUMAZA	CAJAMARCA	CONTUMAZA	CONTUMAZA	PRODUCTIVA
1361	ELECTRICIDAD	COMPANIA PERUANA DEL AZUCAR S.A.C	CT COPASA	ANCASH	SANTA	NEPENA	PRODUCTIVA
1362	ELECTRICIDAD	INVERSIONES MINERAS DEL SUR S.A.	CT CORDOVA	HUANCAVELICA	HUAYTARA	CORDOVA	PRODUCTIVA
1363	ELECTRICIDAD	SOCIEDAD ELECTRICA DEL SUR OESTE S.A.-SEAL	CT CORIRE	AREQUIPA	AREQUIPA	CHIGUATA	PRODUCTIVA
1364	ELECTRICIDAD	CORPORACION DEL MAR S.A.	CT CORMAR	CALLAO	CALLAO	CALLAO	PRODUCTIVA
1365	ELECTRICIDAD	CORPORACION PERUANA DE AEROPUERTOS Y AVIACION COMERCIAL S.A.	CT CORPAC	CALLAO	CALLAO	CALLAO	PRODUCTIVA
1366	ELECTRICIDAD	PLUSPETROL NORTE S.A.	CT CORRIENTES II	LORETO	LORETO	TROMPETEROS	PRODUCTIVA
1367	ELECTRICIDAD	HOTELERA COSTA DEL PACIFICO S.A.	CT COSTA DEL PACIFICO	LIMA	LIMA	SAN ISIDRO	PRODUCTIVA
1368	ELECTRICIDAD	COMPANIA INDUSTRIAL TEXTIL CREDISA TRUTEX S.A CREDITEX	CT CREDITEX	LIMA	LIMA	ATE	PRODUCTIVA
1369	ELECTRICIDAD	COMPANIA MINERA ARES S.A.C.	CT DE SIPAN	CAJAMARCA	SAN MIGUEL	LLAPA	PRODUCTIVA
1370	ELECTRICIDAD	PESQUERA DIAMANTE S.A.	CT DIAMANTE - PISCO	ICA	PISCO	PISCO	PRODUCTIVA
1371	ELECTRICIDAD	EMPRESA DE ELECTRICIDAD DEL PERU S.A.-ELECTROPERU	CT DIESEL DE MANTARO	HUANCAVELICA	TAYACAJA	COLCABAMBA	PRODUCTIVA
1372	ELECTRICIDAD	PEREZ COMPANC DEL PERU S.A.	CT EL ALTO	PIURA	TALARA	EL ALTO	PRODUCTIVA
1373	ELECTRICIDAD	TEXTIL EL AMAZONAS S.A.	CT EL AMAZONAS	LIMA	LIMA	LIMA	PRODUCTIVA
1374	ELECTRICIDAD	PLUSPETROL NORTE S.A.	CT EL GUAYABAL	LORETO	LORETO	TROMPETEROS	PRODUCTIVA
1375	ELECTRICIDAD	COMPANIA TEXTIL EL PROGRESO S.A.	CT EL PROGRESO	ICA	PISCO	PARACAS	PRODUCTIVA
1376	ELECTRICIDAD	SDE PIURA S.A.C.	CT EL TABLAZO COLAN	PIURA	PATA	COLAN	PRODUCTIVA
1377	ELECTRICIDAD	PEREZ COMPANC DEL PERU S.A.	CT EN TALARA (OCCIDENTAL PERUANA)	PIURA	TALARA	LOS ORGANOS	PRODUCTIVA
1378	ELECTRICIDAD	ENVASADORA CHIMBOTE EXPORT S.A.	CT ENVASADORA	ANCASH	SANTA	SAMANCO	PRODUCTIVA
1379	ELECTRICIDAD	EPESCA S.A.	CT EPESCA	ICA	PISCO	PARACAS	PRODUCTIVA
1380	ELECTRICIDAD	PETROLEOS DEL PERU S.A.-PETROPERU	CT ESTACION ANDOAS	LORETO	ALTO AMAZONAS	PASTAZA	PRODUCTIVA
1381	ELECTRICIDAD	PETROLEOS DEL PERU S.A.-PETROPERU	CT ESTACION MORONA	LORETO	ALTO AMAZONAS	MANERICHE	PRODUCTIVA
1382	ELECTRICIDAD	PETROLEOS DEL PERU S.A.-PETROPERU	CT ESTACION N° 1	LORETO	LORETO	URARINAS	PRODUCTIVA
1383	ELECTRICIDAD	PETROLEOS DEL PERU S.A.-PETROPERU	CT ESTACION N° 5	LORETO	ALTO AMAZONAS	MANERICHE	PRODUCTIVA
1384	ELECTRICIDAD	PETROLEOS DEL PERU S.A.-PETROPERU	CT ESTACION N° 6	AMAZONAS	VARIOS	VARIOS	PRODUCTIVA
1385	ELECTRICIDAD	PETROLEOS DEL PERU S.A.-PETROPERU	CT ESTACION N° 7	AMAZONAS	VARIOS	VARIOS	PRODUCTIVA
1386	ELECTRICIDAD	PETROLEOS DEL PERU S.A.-PETROPERU	CT ESTACION N° 8	CAJAMARCA	CUTERVO	CUTERVO	PRODUCTIVA
1387	ELECTRICIDAD	PETROLEOS DEL PERU S.A.-PETROPERU	CT ESTACION N° 9	PIURA	HUANCA BAMBA	HUARMACA	PRODUCTIVA
1388	ELECTRICIDAD	PETROLEOS DEL PERU S.A.-PETROPERU	CT ESTACION TERMINAL BAYOVAR	PIURA	SECHURA	SECHURA	PRODUCTIVA
1389	ELECTRICIDAD	FABRICA PERUANA ETERNIT S.A.	CT ETERNIT	LIMA	LIMA	LIMA	PRODUCTIVA
1390	ELECTRICIDAD	COMPANIA MINERA ARES S.A.C.	CT EXPLORADOR	APURIMAC	AYMARES	COTARUSE	PRODUCTIVA





PERÚ

Ministerio del Ambiente

Organismo de Evaluación y Fiscalización Ambiental - OEFA



N°	SECTOR	ADMINISTRADOR	UNIDADES FISCALIZABLES	REGION	PROVINCIA	DEBITO	ACTIVIDAD
1391	ELECTRICIDAD	EXSA S.A.	CT EXSA	LIMA	LIMA	LURIN	PRODUCTIVA
1392	ELECTRICIDAD	FABRICA DE CONSERVAS ISLAY S.A.	CT FAÇOISA	ANCASH	SANTA	CHIMBOTE	PRODUCTIVA
1393	ELECTRICIDAD	FABRICA DE CONSERVAS CHANCAY S.A.	CT FCA, CONSERVAS CHANCAY (1)	LIMA	HUARAL	CHANCAY	PRODUCTIVA
1394	ELECTRICIDAD	FUESA S.A.C.	CT FUESA	LIMA	LIMA	LIMA	PRODUCTIVA
1395	ELECTRICIDAD	FILAMENTOS INDUSTRIALES S.A.-FISA	CT FILAMENTOS	LIMA	LIMA	LOS OLIVOS	PRODUCTIVA
1396	ELECTRICIDAD	CORPORACION FISH PROTEIN S.A.	CT FISH	ANCASH	SANTA	CHIMBOTE	PRODUCTIVA
1397	ELECTRICIDAD	SAPET DEVELOPMENT PERU INC	CT POLCHE	PURUA	TALARA	LOBITOS	PRODUCTIVA
1398	ELECTRICIDAD	PLUSPETROL PERU CORPORATION S.A.	CT FRACCIONAMIENTO DE PISCO	ICA	PISCO	PARACAS	PRODUCTIVA
1399	ELECTRICIDAD	CIA MINERA HUARON S.A.	CT FRANCOIS (FRANCOIS - HUALLAY)	PASCO	PASCO	HUAYLLAY	PRODUCTIVA
1400	ELECTRICIDAD	FRENO S.A.	CT FRENOSA	CALLAO	CALLAO	CALLAO	PRODUCTIVA
1401	ELECTRICIDAD	FUNDICION CALLAO S.A.-FUNCAL	CT FUNDICION	CALLAO	CALLAO	CALLAO	PRODUCTIVA
1402	ELECTRICIDAD	DUKE ENERGY EGENOR S. en C. por A.-EGENOR	CT GAS DE CHIMBOTE (1)	ANCASH	SANTA	CHIMBOTE	PRODUCTIVA
1403	ELECTRICIDAD	PROYECTO ESPECIAL HUALLAGA CENTRAL Y BAJO MAYO	CT GERA	SAN MARTÍN	TARAPOTO	GERA	PRODUCTIVA
1404	ELECTRICIDAD	COMPANIA GOODYEAR DEL PERU S.A.	CT GOODYEAR	CALLAO	CALLAO	CARMEN DE LA LEGUA REYNOSO	PRODUCTIVA
1405	ELECTRICIDAD	GRUPO DE NEGOCIOS PAITA S.A.-GRUNEPA	CT GRUNEPA	LIMA	HUARAL	CHANCAY	PRODUCTIVA
1406	ELECTRICIDAD	ILLAPU ENERGY S.A.	CT HUACHIPA (COGENERACION)	LIMA	LIMA	LURIGANCHO	PRODUCTIVA
1407	ELECTRICIDAD	HDRANDINA S.A.	CT HUAMACHUCO - YAMOBAMBA	LA LIBERTAD	SANCHEZ CARRION	HUAMACHUCO	PRODUCTIVA
1408	ELECTRICIDAD	ELECTROCENTRO S.A.	CT HUANCAVELICA	HUANCAVELICA	HUANCAVELICA	HUANCAVELICA	PRODUCTIVA
1409	ELECTRICIDAD	SOCIEDAD MINERA EL BROCAL S.A.A.	CT HUARUCACA	PASCO	PASCO	TICLACAYAN	PRODUCTIVA
1410	ELECTRICIDAD	HDRANDINA S.A.	CT HUARMEY (1)	ANCASH	HUARMEY	HUARMEY	PRODUCTIVA
1411	ELECTRICIDAD	PESCA PERU HUARMEY S.A.	CT HUARMEY (2)	ANCASH	HUARMEY	HUARMEY	PRODUCTIVA
1412	ELECTRICIDAD	PETRAMAS	CT HUAYCOLORO	LIMA	HUAROCHIRI	HUAYCOLORO	PRODUCTIVA
1413	ELECTRICIDAD	PLUSPETROL NORTE S.A.	CT HUAYURI	LORETO	LORETO	TROMPETEROS	PRODUCTIVA
1414	ELECTRICIDAD	INDUSTRIAS ELECTRO QUIMICAS S.A.	CT IEQSA	CALLAO	CALLAO	CARMEN DE LA LEGUA REYNOSO	PRODUCTIVA
1415	ELECTRICIDAD	INCA TOPS S.A.	CT INCA TOPS	AREQUIPA	AREQUIPA	MOLLEBAYA	PRODUCTIVA
1416	ELECTRICIDAD	EMPRESA DE GENERACION ELECTRICA DEL SUR S.A.-EGESUR	CT INDEPENDENCIA (EX CT CALANA)	ICA	PISCO	INDEPENDENCIA	PRODUCTIVA
1417	ELECTRICIDAD	ELECTRO ORIENTE S.A.	CT INDIANA	LORETO	MAYNAS	INDIANA	PRODUCTIVA
1418	ELECTRICIDAD	PESQUERA INDUSTRIAL MARITIMA S.A.-INDUMAR	CT INDUMAR	LIMA	HUAYURA	HUAYURA	PRODUCTIVA
1419	ELECTRICIDAD	BANCO INTERNACIONAL DEL PERU-INTERBANK	CT INTERBANK	LIMA	LIMA	LIMA	PRODUCTIVA
1420	ELECTRICIDAD	CORPORACION REFRIGERADOS INY S.A.	CT INY I	TUMBES	ZARUMILLA	ZARUMILLA	PRODUCTIVA
1421	ELECTRICIDAD	CORPORACION REFRIGERADOS INY S.A.	CT INY II	TUMBES	TUMBES	CORRALES	PRODUCTIVA
1422	ELECTRICIDAD	ELECTRO ORIENTE S.A.	CT IQUITOS NUEVA (RESERVA FRIA)	LORETO	MAYNAS	IQUITOS	PRODUCTIVA
1423	ELECTRICIDAD	EMPRESA MINERA ISCAYCRUZ S.A.	CT ISCAYCRUZ	LIMA	OYON	PACHANGARA	PRODUCTIVA
1424	ELECTRICIDAD	INVERSIONES MINERAS DEL SUR S.A.	CT ISHIHUINCA	AREQUIPA	CARAVELI	CARAVELI	PRODUCTIVA
1425	ELECTRICIDAD	SAN FERNANDO S.A.	CT IWANKO	LIMA	HUAYURA	SAYAN	PRODUCTIVA
1426	ELECTRICIDAD	HANOVER PERU SELVA S.R.L.	CT JIBARITO	LORETO	LORETO	TROMPETEROS	PRODUCTIVA
1427	ELECTRICIDAD	ELECTRO ORIENTE S.A.	CT JUANJUI	SAN MARTÍN	MARISCAL CÁCERES	JUANJUI	PRODUCTIVA
1428	ELECTRICIDAD	SOCIEDAD ELECTRICA DEL SUR OESTE S.A.-SEAL	CT LA CURVA	AREQUIPA	ISLAY	DEAN VALDIVIA	PRODUCTIVA
1429	ELECTRICIDAD	EMPRESA ADMINISTRADORA CHUNGAR S.A.C.	CT LA ESPERANZA	PASCO	PASCO	HUAYLLAY	PRODUCTIVA
1430	ELECTRICIDAD	ALL FRESH ENERGY S.A.C.	CT LA GRINGA I	LIMA	HUAROCHIRI	HUAYCOLORO	PRODUCTIVA





PERÚ

Ministerio del Ambiente

Organismo de Evaluación y Fiscalización Ambiental - OEFA



N	SECTOR	ADMINISTRADOS	UNIDADES FISCALIZABLES	REGION	PROVINCIA	DISTRITO	ACTIVIDAD
1431	ELECTRICIDAD	ESCO COMPANIA DE SERVICIOS DE ENERGIA S.A.C.	CT LA GRINGA II	CALLAO	CALLAO	CALLAO	PRODUCTIVA
1432	ELECTRICIDAD	M & J SERVICIOS DE ENERGIA S.A.C.	CT LA GRINGA III	LIMA	LIMA	LURIN	PRODUCTIVA
1433	ELECTRICIDAD	M & J SERVICIOS DE ENERGIA S.A.C.	CT LA GRINGA IV	LIMA	LIMA	ATE	PRODUCTIVA
1434	ELECTRICIDAD	EMPRESA CONCESIONARIA DE ENERGIA LIMPIA S.A.C.	CT LA GRINGA V	LIMA	HUAROCHIRI	HUAY COLORO	PRODUCTIVA
1435	ELECTRICIDAD	M & J SERVICIOS DE ENERGIA S.A.C.	CT LA GRINGA VI	LIMA	LIMA	LURIN	PRODUCTIVA
1436	ELECTRICIDAD	SOCIEDAD ELECTRICA DEL SUR OESTE S.A.-SEAL	CT LA JOYA	AREQUIPA	AREQUIPA	LA JOYA	PRODUCTIVA
1437	ELECTRICIDAD	FIANSA S.A.	CT LA PAJUELA (1)	CAJAMARCA	CAJAMARCA	LA ENCANADA	PRODUCTIVA
1438	ELECTRICIDAD	MINERA YANACOCCHA S.A.	CT LA PAJUELA (2)	CAJAMARCA	CAJAMARCA	LA ENCANADA	PRODUCTIVA
1439	ELECTRICIDAD	HIDRANDINA S.A.	CT LA PAMPA	CAJAMARCA	CELENDIN	VARIOS	PRODUCTIVA
1440	ELECTRICIDAD	REFINERIA LA PAMPILLA S.A.A.	CT LA PAMPILLA (1)	CALLAO	CALLAO	VENTANILLA	PRODUCTIVA
1441	ELECTRICIDAD	REFINERIA LA PAMPILLA S.A.A.	CT LA PAMPILLA (2)	CALLAO	CALLAO	VENTANILLA	PRODUCTIVA
1442	ELECTRICIDAD	CENTRO INTERNACIONAL DE LA PAPA (CIP)	CT LA PAPA	LIMA	LIMA	LA MOLINA	PRODUCTIVA
1443	ELECTRICIDAD	INDUSTRIAL PESQUERA ILO S.A.	CT LA PLANCHADA	AREQUIPA	CAMANA	MARISCAL CA CERES	PRODUCTIVA
1444	ELECTRICIDAD	MINERA BARRICK MISOQUICHILCA S.A.	CT LAGUNAS NORTE	LA LIBERTAD	SANTAGO DE CHUJO	QUIRVILCA	PRODUCTIVA
1445	ELECTRICIDAD	LARCO MAR S.A.	CT LARCO MAR	LIMA	LIMA	MIRAFLORES	PRODUCTIVA
1446	ELECTRICIDAD	EMPRESA AGRINDUSTRIAL LAREDO S.A.A.	CT LAREDO	LA LIBERTAD	TRUJILLO	LA REDO	PRODUCTIVA
1447	ELECTRICIDAD	LIMA CAUCHO S.A.	CT LIMA CAUCHO	LIMA	LIMA	SANTA ANTA	PRODUCTIVA
1448	ELECTRICIDAD	PETROLEOS DEL PERU S.A.-PETROPERU	CT LOS ORGANOS	PIURA	TALARA	LOS ORGANOS	PRODUCTIVA
1449	ELECTRICIDAD	PLUSPETROL NORTE S.A.	CT LOTE 1-AB SELVA NORTE	LORETO	MAYNAS	ALTO NANAY	PRODUCTIVA
1450	ELECTRICIDAD	MANUFACTURAS DEL SUR S.A.C.-MADSA	CT MADSA	AREQUIPA	AREQUIPA	AREQUIPA	PRODUCTIVA
1451	ELECTRICIDAD	EMPRESA ELECTRICA DE PIURA S.A.-EEPSA	CT MALACAS 1	PIURA	TALARA	PARINAS	PRODUCTIVA
1452	ELECTRICIDAD	EMPRESA ELECTRICA DE PIURA S.A.-EEPSA	CT MALACAS 2	PIURA	TALARA	PARINAS	PRODUCTIVA
1453	ELECTRICIDAD	EMPRESA ELECTRICA DE PIURA S.A.-EEPSA	CT MALACAS 3 /TGS	PIURA	TALARA	PARINAS	PRODUCTIVA
1454	ELECTRICIDAD	CONSORCIO MALLA S.A.	CT MALLA	LIMA	CANETE	MALA	PRODUCTIVA
1455	ELECTRICIDAD	ENERGIA HYDRO SAC	C.H. SHIMA	SAN MARTIN	SAPOSOA	VARIOS	PRODUCTIVA
1456	ELECTRICIDAD	MAPLE ETANOL S.R.L	CT MAPLE ETANOL	PIURA	SULLANA	SOJO	PRODUCTIVA
1457	ELECTRICIDAD	MINERA YANACOCCHA S.A.	CT MAQUIMACUI	CAJAMARCA	CAJAMARCA	ENCANADA	PRODUCTIVA
1458	ELECTRICIDAD	MINERA COLGUISIRI S.A.	CT MARIA TERESA	LIMA	HUARAL	HUARAL	PRODUCTIVA
1459	ELECTRICIDAD	GRUPO SIPESA S.A.-SIPESA	CT MATARAN	AREQUIPA	ISLAY	MEJIA	PRODUCTIVA
1460	ELECTRICIDAD	METALURGICA PERUANA S.A.-MEPSA	CT MEPSA	LIMA	LIMA	LURIGANCHO	PRODUCTIVA
1461	ELECTRICIDAD	COMPANIA MINERA MLPO S.A.A.	CT MLPO	PASCO	PASCO	SAN FRANCISCO DE ASNAC DE YARUS YACA	PRODUCTIVA
1462	ELECTRICIDAD	MINERA YANACOCCHA S.A.	CT MINAS CONGA 2	CAJAMARCA	CAJAMARCA	LA ENCANADA	PRODUCTIVA
1463	ELECTRICIDAD	ELECTRONORTE S.A.	CT MOCLUPE	LAMBAYEQUE	CHCLAYO	LAGUNAS	PRODUCTIVA
1464	ELECTRICIDAD	REDONDOS S.A.	CT MOLINOS	LIMA	HUAYURA	VEGUETA	PRODUCTIVA
1465	ELECTRICIDAD	MOLINO ITALIA S.A.	CT MOLITALIA	LIMA	LIMA	LIMA	PRODUCTIVA
1466	ELECTRICIDAD	EMPRESA DE ELECTRICIDAD DEL PERU S.A.-ELECTROPERU	CT MOLLENDO	AREQUIPA	ISLAY	MOLLENDO	PRODUCTIVA
1467	ELECTRICIDAD	SOCIEDAD ELECTRICA DEL SUR OESTE S.A.-SEAL	CT MOLLENDO (1)	AREQUIPA	ISLAY	MOLLENDO	PRODUCTIVA
1468	ELECTRICIDAD	GRUPO SIPESA S.A.-SIPESA	CT MOLLENDO (2)	AREQUIPA	ISLAY	MOLLENDO	PRODUCTIVA
1469	ELECTRICIDAD	EMPRESA DE GENERACION ELECTRICA DE AREQUIPA S.A.-EGASA	CT MOLLENDO (3)	AREQUIPA	ISLAY	MOLLENDO	PRODUCTIVA
1470	ELECTRICIDAD	CORPORACION PESQUERA SAN ANTONIO S.A.	CT MOLLENDO (4)	AREQUIPA	ISLAY	MOLLENDO	PRODUCTIVA





PERÚ

Ministerio del Ambiente

Organismo de Evaluación y Fiscalización Ambiental - OEFA



N°	SECTOR	ADMINISTRADOS	UNIDADES FISCALIZABLES	REGION	PROVINCIA	DISTRITO	ACTIVIDAD
1471	ELECTRICIDAD	EMPRESA DE ELECTRICIDAD DEL PERU S.A. - ELECTROPERU	CT MOLLENDO 5	AREQUIPA	ISLAY	MOLLENDO	PRODUCTIVA
1472	ELECTRICIDAD	UNIVERSIDAD DE LIMA	CT MONTEFERRICO	LIMA	LIMA	SANTIAGO DE SURCO	PRODUCTIVA
1473	ELECTRICIDAD	EMPRESA DE GENERACION ELECTRICA DEL SUR S.A. - EGESUR	CT MOQUEGUA	MOQUEGUA	MARISCAL NIETO	MOQUEGUA	PRODUCTIVA
1474	ELECTRICIDAD	ELECTRONORTE S.A.	CT MORROPE	LAMBAYEQUE	LAMBAYEQUE	MORROPE	PRODUCTIVA
1475	ELECTRICIDAD	ELECTRONORTE S.A.	CT MOTUPE	LAMBAYEQUE	LAMBAYEQUE	MOTUPE	PRODUCTIVA
1476	ELECTRICIDAD	ELECTRO ORIENTE S.A.	CT MOYOBAMBA	SAN MARTIN	MOYOBAMBA	MOYOBAMBA	PRODUCTIVA
1477	ELECTRICIDAD	NA BISCO PERU S.A.	CT NA BISCO	LIMA	LIMA	LIMA	PRODUCTIVA
1478	ELECTRICIDAD	ELECTRO ORIENTE S.A.	CT NAUTA	LORETO	LORETO	NAUTA	PRODUCTIVA
1479	ELECTRICIDAD	SAVIA PERU S.A. (EX PETRO-TECH PERUANA S.A.)	CT NEGRITOS	PIURA	TALARA	LA BREA	PRODUCTIVA
1480	ELECTRICIDAD	PESQUERA NEMESIS S.A.C.	CT NEMESIS	LIMA	HUARAL	CHANCA Y	PRODUCTIVA
1481	ELECTRICIDAD	NESTLE PERU S.A.	CT NESTLE CHICLAYO	LAMBAYEQUE	CHICLAYO	CHICLAYO	PRODUCTIVA
1482	ELECTRICIDAD	NESTLE PERU S.A.	CT NESTLE PERU	LIMA	LIMA	LIMA	PRODUCTIVA
1483	ELECTRICIDAD	NITRATOS DEL PERU S.A.	CT NITRATOS	CALLAO	CALLAO	CALLAO	PRODUCTIVA
1484	ELECTRICIDAD	SAMAY I S.A.	CT NODO ENERGETICO MOLLENDO	AREQUIPA	ISLAY	MOLLENDO	PRODUCTIVA
1485	ELECTRICIDAD	EMPRESA ELECTRICA NUEVA ESPERANZA S.R.L.	CT NUEVA ESPERANZA	TUMBES	CONTRALMIRANTE VILLAR	ZORRITOS	PRODUCTIVA
1486	ELECTRICIDAD	CIA INDUSTRIAL NUEVO MUNDO S.A.	CT NUEVO MUNDO	LIMA	LIMA	LIMA	PRODUCTIVA
1487	ELECTRICIDAD	CIA INDUSTRIAL NUEVO MUNDO S.A.	CT NUEVO MUNDO I	LIMA	LIMA	LIMA	PRODUCTIVA
1488	ELECTRICIDAD	ELECTRONORTE S.A.	CT OLIMOS	LAMBAYEQUE	LAMBAYEQUE	OLIMOS	PRODUCTIVA
1489	ELECTRICIDAD	SDF ENERGIA S.A.C.	CT OGUENDO	CALLAO	CALLAO	CALLAO	PRODUCTIVA
1490	ELECTRICIDAD	COMPANIA DE MINAS BUENAVENTURA S.A.A.	CT ORCOPAMPA	AREQUIPA	CASTILLA	ORCOPAMPA	PRODUCTIVA
1491	ELECTRICIDAD	HIDRANDINA S.A.	CT OTUZCO	LA LIBERTAD	OTUZCO	OTUZCO	PRODUCTIVA
1492	ELECTRICIDAD	LUZ DEL SUR S.A.A.	CT PACARAN	LIMA	CANETE	PACARAN	PRODUCTIVA
1493	ELECTRICIDAD	MUNICIPALIDAD PROVINCIAL DE PADRE ABAD	CT PADRE ABAD	UCAYALI	PADRE ABAD	PADRE ABAD	PRODUCTIVA
1494	ELECTRICIDAD	AUSTRAL GROUP S.A.A.	CT PAITA	PIURA	PAITA	PAITA	PRODUCTIVA
1495	ELECTRICIDAD	GRUPO SIPESA S.A. - SIPESA	CT PAITA (2)	PIURA	PAITA	PAITA	PRODUCTIVA
1496	ELECTRICIDAD	MINING AND SMELTING COMPANY LIMITED SUCURSAL PERU	CT PALLCA	ANCASH	BOLOGNESI	PAULLON	PRODUCTIVA
1497	ELECTRICIDAD	MINERA YANACOCHA S.A.	CT PAMPA LARGA	CAJAMARCA	CAJAMARCA	ENCANADA	PRODUCTIVA
1498	ELECTRICIDAD	PERU LNG S.R.L.	CT PAMPA MELCHORITA	LIMA	CANETE	CHILCA	PRODUCTIVA
1499	ELECTRICIDAD	PERU LNG S.R.L.	CT PAMPA MELCHORITA II	LIMA	CANETE	CHILCA	PRODUCTIVA
1500	ELECTRICIDAD	SOCIEDAD MINERA CERRO VERDE S.A.A.	CT PARAJE CERRO VERDE	AREQUIPA	AREQUIPA	UCHUMAYO	PRODUCTIVA
1501	ELECTRICIDAD	QUIMPAO S.A.	CT PARAMONGA	LIMA	BARBANCA	PATIVILCA	PRODUCTIVA
1502	ELECTRICIDAD	SAVIA PERU S.A. (EX PETRO-TECH PERUANA S.A.)	CT PARCELA 25	PIURA	TALARA	PARINAS	PRODUCTIVA
1503	ELECTRICIDAD	CONSORCIO MINERO HORIZONTE S.A. - CMH	CT PARCOY	LA LIBERTAD	SANCHEZ CARRION	CURGOS	PRODUCTIVA
1504	ELECTRICIDAD	PROCESADORA DE GAS PARINAS S.A.C.	CT PARINAS	PIURA	TALARA	PARINAS	PRODUCTIVA
1505	ELECTRICIDAD	CIA MINERA PODEROSA S.A.	CT PATAZ	LA LIBERTAD	PATAZ	PATAZ	PRODUCTIVA
1506	ELECTRICIDAD	ELECTRO ORIENTE S.A.	CT PICOTA	SAN MARTIN	PICOTA	PICOTA	PRODUCTIVA
1507	ELECTRICIDAD	COMPANIA INDUSTRIAL PERU PACIFICO S.A.	CT PISCO (1)	ICA	PISCO	PISCO	PRODUCTIVA
1508	ELECTRICIDAD	GRUPO SIPESA S.A. - SIPESA	CT PISCO (2)	ICA	PISCO	INDEPENDENCIA	PRODUCTIVA
1509	ELECTRICIDAD	CORPORACION PESQUERA SAN ANTONIO S.A.	CT PISCO (3)	ICA	PISCO	PARACAS	PRODUCTIVA
1510	ELECTRICIDAD	EMPRESA DE ELECTRICIDAD DEL PERU S.A. - ELECTROPERU	CT PIURA	PIURA	PIURA	PIURA	PRODUCTIVA





PERÚ

Ministerio del Ambiente

Organismo de Evaluación y Fiscalización Ambiental - OEFA



N°	SECTOR	ADMINISTRADOS	UNIDAD REGISTRALIZABLE	REGION	PROVINCIA	DISTRITO	ACTIVIDAD
1511	ELECTRICIDAD	CORPORACION CERAMICA S.A.	CT PLANTA 1	SAN MARTIN	EL DORADO	SAN MARTIN	PRODUCTIVA
1512	ELECTRICIDAD	CORPORACION CERAMICA S.A.	CT PLANTA 2	CALLAO	CALLAO	CALLAO	PRODUCTIVA
1513	ELECTRICIDAD	ALICORP S.A.A.	CT PLANTA AREQUIPA	AREQUIPA	AREQUIPA	AREQUIPA	PRODUCTIVA
1514	ELECTRICIDAD	CIA NACIONAL DE CERVEZA S.A.	CT PLANTA AV. SAENZ PEÑA	CALLAO	CALLAO	CALLAO	PRODUCTIVA
1515	ELECTRICIDAD	TECNOLOGICA DE ALIMENTOS S.A.	CT PLANTA CALLAO	CALLAO	CALLAO	CALLAO	PRODUCTIVA
1516	ELECTRICIDAD	PESQUERA EXALMAR S.A.A.	CT PLANTA CARQUIN	LIMA	HUALURA	CALETA DE CARQUIN	PRODUCTIVA
1517	ELECTRICIDAD	AUSTRAL GROUP S.A.A.	CT PLANTA CHANCA Y (2)	CAJAMARCA	SAN MARCOS	CHANCA Y	PRODUCTIVA
1518	ELECTRICIDAD	COMPANIA PESQUERA DEL PACIFICO CENTRO S.A.	CT PLANTA CHIMBOTE (3)	ANCASH	SANTA	CHIMBOTE	PRODUCTIVA
1519	ELECTRICIDAD	AUSTRAL GROUP S.A.A.	CT PLANTA COISHCO	ANCASH	SANTA	COISHCO	PRODUCTIVA
1520	ELECTRICIDAD	VOTORANTIM METAIS - CAJAMARQUILLA S.A.	CT PLANTA DE CAJAMARQUILLA	LIMA	LIMA	SAN JUAN DE LURIGANCHO	PRODUCTIVA
1521	ELECTRICIDAD	FERTILIZANTES SINTETICOS S.A.-FERTISA	CT PLANTA DE FABRICACION PRODUCTOS NITROGENADOS	CALLAO	CALLAO	CALLAO	PRODUCTIVA
1522	ELECTRICIDAD	ALICORP S.A.A.	CT PLANTA DE FUERZA	CALLAO	CALLAO	CALLAO	PRODUCTIVA
1523	ELECTRICIDAD	CIA MINERA A GREGADOS CALCAREOS S.A.-COMACSA	CT PLANTA DE LOS OLIVOS (CALCAREOS)	LIMA	LIMA	LOS OLIVOS	PRODUCTIVA
1524	ELECTRICIDAD	LA FABRIL S.A.	CT PLANTA DE TINTORERIA	LIMA	LIMA	ATE	PRODUCTIVA
1525	ELECTRICIDAD	UNION DE CERVECERIAS PERUANAS BACKUS Y JOHNSTON S.A.A.	CT PLANTA DE TRUJILLO	LA LIBERTAD	TRUJILLO	TRUJILLO	PRODUCTIVA
1526	ELECTRICIDAD	CIA NACIONAL DE CERVEZA S.A.	CT PLANTA DEL CALLAO	CALLAO	CALLAO	BELLAVISTA	PRODUCTIVA
1527	ELECTRICIDAD	PESQUERA EXALMAR S.A.A.	CT PLANTA EXALMAR	ICA	CHINCHA	TAMBO DE MORA	PRODUCTIVA
1528	ELECTRICIDAD	ALICORP S.A.A.	CT PLANTA FARINACEOS FIDEERIA	LIMA	LIMA	LIMA	PRODUCTIVA
1529	ELECTRICIDAD	ALICORP S.A.A.	CT PLANTA FARINACEOS MOLINOS	CALLAO	CALLAO	CALLAO	PRODUCTIVA
1530	ELECTRICIDAD	ALICORP S.A.A.	CT PLANTA FAUCETT	CALLAO	CALLAO	CALLAO	PRODUCTIVA
1531	ELECTRICIDAD	MINERA YANACOCCHA S.A.	CT PLANTA GOLDMILL	CAJAMARCA	CAJAMARCA	CAJAMARCA	PRODUCTIVA
1532	ELECTRICIDAD	AUSTRAL GROUP S.A.A.	CT PLANTA HUARMEY	ANCASH	HUARMEY	HUARMEY	PRODUCTIVA
1533	ELECTRICIDAD	CONSORCIO PESQUERO CAROLINA S.A.	CT PLANTA HUARMEY (4)	ANCASH	HUARMEY	HUARMEY	PRODUCTIVA
1534	ELECTRICIDAD	AUSTRAL GROUP S.A.A.	CT PLANTA ILO	MOQUEGUA	ILO	PACCOCHA	PRODUCTIVA
1535	ELECTRICIDAD	INDECO S.A.	CT PLANTA IND. DE LIMA	LIMA	LIMA	LIMA	PRODUCTIVA
1536	ELECTRICIDAD	ALEXANDRA S.A.C.	CT PLANTA INDUSTRIAL CHANCA Y	LIMA	BARRANCA	SUPE	PRODUCTIVA
1537	ELECTRICIDAD	COMPANIA CERVECERA DEL SUR DEL PERU S.A.	CT PLANTA INDUSTRIAL DE CERVEZA	CUSCO	CUSCO	CUSCO	PRODUCTIVA
1538	ELECTRICIDAD	PLUSPETROL PERU CORPORATION S.A.	CT PLANTA MALVINAS	CUSCO	LA CONVENCION	ECHARATE	PRODUCTIVA
1539	ELECTRICIDAD	ALICORP S.A.A.	CT PLANTA OLEAGINOSA	CALLAO	CALLAO	CALLAO	PRODUCTIVA
1540	ELECTRICIDAD	AUSTRAL GROUP S.A.A.	CT PLANTA PISCO (4)	ICA	PISCO	PISCO	PRODUCTIVA
1541	ELECTRICIDAD	ALICORP S.A.A.	CT PLANTA PIURA	PIURA	PIURA	PIURA	PRODUCTIVA
1542	ELECTRICIDAD	LA FABRIL S.A.	CT PLANTA SULLANA (1)	PIURA	SULLANA	SULLANA	PRODUCTIVA
1543	ELECTRICIDAD	COMPANIA PESQUERA DEL PACIFICO CENTRO S.A.	CT PLANTA SUPE (3)	LIMA	BARRANCA	SUPE	PRODUCTIVA
1544	ELECTRICIDAD	COMPANIA PESQUERA DEL PACIFICO CENTRO S.A.	CT PLANTA TAMBO DE MORA	ICA	CHINCHA	TAMBO DE MORA	PRODUCTIVA
1545	ELECTRICIDAD	TEXTIL TRUJILLO S.A.	CT PLANTA TEXTIL TRUJILLO	LA LIBERTAD	TRUJILLO	TRUJILLO	PRODUCTIVA
1546	ELECTRICIDAD	CORPORACION MINERA NOR PERU S.A.	CT PLAZA PAMPA	LA LIBERTAD	OTUZCO	SALPO	PRODUCTIVA
1547	ELECTRICIDAD	PLUSPETROL NORTE S.A.	CT PLUSPETROL LOTES 8 Y 8X	LORETO	LORETO	TROMPETEROS	PRODUCTIVA
1548	ELECTRICIDAD	EMPRESA AGROINDUSTRIAL POMALCA S.A.A.	CT POMALCA	LAMBAYEQUE	CHICLAYO	CHICLAYO	PRODUCTIVA
1549	ELECTRICIDAD	PETROLEOS DEL PERU S.A.-PETROPERU	CT PORTA CHUELO	PIURA	AYABACA	PORTA CHUELO	PRODUCTIVA
1550	ELECTRICIDAD	PRODUCTOS PESQUEROS PERUANOS S.A.-PRODUPESA	CT PRODUPESA PLANTA N° 1	ANCASH	SANTA	SANTA	PRODUCTIVA





PERU

Ministerio del Ambiente

Organismo de Evaluación y Fiscalización Ambiental - OEFA



N°	SECTOR	ADMINISTRADOS	UNIDADES FISCALIZABLES	REGION	PROVINCIA	DISTRITO	ACTIVIDAD
1551	ELECTRICIDAD	PRODUCTOS PESQUEROS PERUANOS S.A.-PRODUPESA	CT PRODUPESA PLANTA N° 2	ANCASH	SANTA	COISHCO	PRODUCTIVA
1552	ELECTRICIDAD	PRODUCTOS PESQUEROS PERUANOS S.A.-PRODUPESA	CT PRODUPESA PLANTA N° 3	LIMA	HUARAL	CHANCAY	PRODUCTIVA
1553	ELECTRICIDAD	PROCESADORA FRUTICOLA S.A.	CT PROFRUSA	LAMBAYEQUE	CHCLAYO	CHCLAYO	PRODUCTIVA
1554	ELECTRICIDAD	COMPANIA MINERA MERCEDES DE HUALLANCA S.A.C.	CT PUCARRAJO	ANCASH	BOLOGNESI	HUALLANCA	PRODUCTIVA
1555	ELECTRICIDAD	EMPRESA NACIONAL DE PUERTOS S.A.-ENAPU	CT PUERTO CALLAO	CALLAO	CALLAO	BELLAVISTA	PRODUCTIVA
1556	ELECTRICIDAD	EMPRESA NACIONAL DE PUERTOS S.A.-ENAPU	CT PUERTO SALAVERRY	LA LIBERTAD	TRUJILLO	SALAVERRY	PRODUCTIVA
1557	ELECTRICIDAD	AGRIERANDS PURINA PERU S.A.	CT PURINA	LIMA	LIMA	INDEPENDENCIA	PRODUCTIVA
1558	ELECTRICIDAD	CIA MINERA RAURA S.A.	CT RAURA	LIMA	LIMA	OYÓN	PRODUCTIVA
1559	ELECTRICIDAD	RED STAR DEL PERU S.A.	CT RED STAR	LIMA	LIMA	SANTA ANTA	PRODUCTIVA
1560	ELECTRICIDAD	SOUTHERN PERU COPPER CORPORATION	CT REFINERIA DE COBRE DE ILO	MOQUEGUA	ILO	ILO	PRODUCTIVA
1561	ELECTRICIDAD	PETROLEOS DEL PERU S.A.-PETROPERU	CT REFINERIA IQUITOS	LORETO	MAYNAS	PUNCHANA	PRODUCTIVA
1562	ELECTRICIDAD	ELECTRO ORIENTE S.A.	CT REQUENA	LORETO	REQUENA	REQUENA	PRODUCTIVA
1563	ELECTRICIDAD	UNION DE CERVECERIAS PERUANAS BACKUS Y JOHNSTON S.A.A.	CT RMAC	LIMA	LIMA	LIMA	PRODUCTIVA
1564	ELECTRICIDAD	COMPANIA MINERA UBINAS S.A.	CT RIO SECO	AREQUIPA	AREQUIPA	CERRO COLORADO	PRODUCTIVA
1565	ELECTRICIDAD	ELECTRO ORIENTE S.A.	CT RIOJA	SAN MARTIN	RIOJA	RIOJA	PRODUCTIVA
1566	ELECTRICIDAD	PESQUERA RUBI S.A.	CT RUBI	MOQUEGUA	ILO	ILO	PRODUCTIVA
1567	ELECTRICIDAD	CORPORACION PESQUERA SAN ANTONIO S.A.	CT SAMANCO	ANCASH	SANTA	SAMANCO	PRODUCTIVA
1568	ELECTRICIDAD	MINERA ALRIFERA RETAMAS S.A.	CT SAN ANDRES	LA LIBERTAD	SANCHEZ CARRION	CURGOS	PRODUCTIVA
1569	ELECTRICIDAD	ELECTRONORTE S.A.	CT SAN ANTONIO	AMAZONAS	SAN ANTONIO	VARIOS	PRODUCTIVA
1570	ELECTRICIDAD	VOLCAN COMPANIA MINERA S.A.A.	CT SAN CRISTOBAL	JUNIN	YAULI	YAULI	PRODUCTIVA
1571	ELECTRICIDAD	EMPRESA PESQUERA SAN FERMIN S.A.	CT SAN FERMIN	LIMA	HUARAL	CHANCAY	PRODUCTIVA
1572	ELECTRICIDAD	CASTROVIRREYNA COMPANIA MINERA S.A.	CT SAN GENARO	HUANCAVELICA	CASTROVIRREYNA	SANTA ANA	PRODUCTIVA
1573	ELECTRICIDAD	ELECTRONORTE S.A.	CT SAN IGNACIO	CAJAMARCA	SAN IGNACIO	SAN IGNACIO	PRODUCTIVA
1574	ELECTRICIDAD	CERVECERIA SAN JUAN S.A.A.	CT SAN JUAN	UCAVALI	CORONEL PORTILLO	YARINA COCHA	PRODUCTIVA
1575	ELECTRICIDAD	HIDRANDINA S.A.	CT SAN MARCOS	CAJAMARCA	SAN MARCOS	PEDRO GALVEZ	PRODUCTIVA
1576	ELECTRICIDAD	COMPANIA MINERA SAN IGNACIO DE MOROCOCHA S.A.A. (EX - EMPRESA MINERA YAULIYACU S.A.)	CT SAN VICENTE	JUNIN	JAUJA	MOROCOCHA	PRODUCTIVA
1577	ELECTRICIDAD	ELECTRONORTE S.A.	CT SANTA CRUZ	CAJAMARCA	CONTUMAZA	SANTA CRUZ DE TOLEDO	PRODUCTIVA
1578	ELECTRICIDAD	INDUSTRIAL PESQUERA SANTA MONICA S.A.	CT SANTA MONICA	PIURA	PAITA	PAITA	PRODUCTIVA
1579	ELECTRICIDAD	ELECTRO ORIENTE S.A.	CT SAPOSOA	SAN MARTIN	HUALLAGA	SAPOSOA	PRODUCTIVA
1580	ELECTRICIDAD	ELECTROCENTRO S.A.	CT SA TIPO	JUNIN	SA TIPO	SA TIPO	PRODUCTIVA
1581	ELECTRICIDAD	SNACKS AMERICA LATINA S.R.L.	CT SAVOY	LIMA	LIMA	SANTA ANTA	PRODUCTIVA
1582	ELECTRICIDAD	CIA MINERA SAYAPULLO S.A.	CT SAYAPULLO	LA LIBERTAD	GRAN CHIMU	SAYAPULLO	PRODUCTIVA
1583	ELECTRICIDAD	ELECTRONOROESTE S.A.-ENOSA	CT SECHURA	PIURA	SECHURA	SECHURA	PRODUCTIVA
1584	ELECTRICIDAD	COMPANIA MINERA SELENE S.A.C	CT SELENE	APURIMAC	AYMARES	COTARUSE	PRODUCTIVA
1585	ELECTRICIDAD	MINERA SHLA S.A.C.	CT SHLA	AREQUIPA	CASTILLA	CHACHAS	PRODUCTIVA
1586	ELECTRICIDAD	ELECTRO UCAYALI S.A.	CT SKODA	UCAVALI	CORONEL PORTILLO	CALLERIA	PRODUCTIVA
1587	ELECTRICIDAD	SOCOSAN S.A.	CT SOCOSAN	AREQUIPA	AREQUIPA	YURA	PRODUCTIVA
1588	ELECTRICIDAD	SUDAMERICANA DE FIBRAS S.A.	CT SUDAMERICANA	CALLAO	CALLAO	CALLAO	PRODUCTIVA
1589	ELECTRICIDAD	NEGOCIACION PESQUERA DEL SUR S.A.	CT SUPE (1)	LIMA	HUARA	VEGUETA	PRODUCTIVA
1590	ELECTRICIDAD	CORPORACION PESQUERA SAN ANTONIO S.A.	CT SUPE (2)	LIMA	BARRANCA	SUPE	PRODUCTIVA





PERÚ

Ministerio del Ambiente

Organismo de Evaluación y Fiscalización Ambiental - OEFA



N°	SECTOR	ADMINISTRADOR	UNIDADES FISCALIZABLES	REGION	PROVINCIA	DISTRITO	ACTIVIDAD
1591	ELECTRICIDAD	ELECTRO ORIENTE S.A.	CT TAMSHYACU	LORETO	MAYNAS	FERNANDO LORES	PRODUCTIVA
1592	ELECTRICIDAD	TABACALERA NACIONAL S.A.	CT TANASA	LIMA	LIMA	ATE	PRODUCTIVA
1593	ELECTRICIDAD	ELECTRO ORIENTE S.A.	CT TARAPOTO	SAN MARTIN	SAN MARTIN	LA BANDA DE SHILCAYO	PRODUCTIVA
1594	ELECTRICIDAD	TECNOLOGICA DE ALIMENTOS S.A.	CT TASA - SAMANCO	ANCASH	SANTA	SAMANCO	PRODUCTIVA
1595	ELECTRICIDAD	TECNOLOGICA DE ALIMENTOS S.A.	CT TASA - SUPE (EX COPEISA)	LIMA	BARRANCA	SUPE	PRODUCTIVA
1596	ELECTRICIDAD	TECNOLOGICA DE ALIMENTOS S.A.	CT TASA- PISCO	ICA	PISCO	PARACAS	PRODUCTIVA
1597	ELECTRICIDAD	TECNOLOGICA DE ALIMENTOS S.A.	CT TASA-CALLAO	CALLAO	CALLAO	VENTANILLA	PRODUCTIVA
1598	ELECTRICIDAD	TECNOLOGICA DE ALIMENTOS S.A.	CT TASA-CHIMBOTE	ANCASH	SANTA	CHIMBOTE	PRODUCTIVA
1599	ELECTRICIDAD	PESQUERA TAURO S.A.	CT TAURO	ANCASH	SANTA	CHIMBOTE	PRODUCTIVA
1600	ELECTRICIDAD	TECNOFIL S.A.	CT TECNOFIL	LIMA	LIMA	INDEPENDENCIA	PRODUCTIVA
1601	ELECTRICIDAD	TECNOLOGICA DE ALIMENTOS S.A.	CT TECNOLÓGICA	LA LIBERTAD	ASCOPE	RAZURI	PRODUCTIVA
1602	ELECTRICIDAD	INDUSTRIA TEXTIL PIURA S.A.	CT TEXTIL PIURA	PIURA	PIURA	PIURA	PRODUCTIVA
1603	ELECTRICIDAD	ELECTROCENTRO S.A.	CT TINGO MARIA	HUANUCO	LEONCIO PRADO	RUPA RUPA	PRODUCTIVA
1604	ELECTRICIDAD	BHP BILLITON TINTAYA S.A.	CT TINTAYA	CUSCO	CALCA	LAMA Y	PRODUCTIVA
1605	ELECTRICIDAD	TERMINAL INTERNACIONAL DEL SUR S.A.-TISUR	CT TISUR MATARAN	AREQUIPA	ISLAY	ISLAY	PRODUCTIVA
1606	ELECTRICIDAD	EMPRESA DE ELECTRICIDAD DEL PERU S.A.-ELECTROPERU	CT TRUJILLO	LA LIBERTAD	TRUJILLO	TRUJILLO	PRODUCTIVA
1607	ELECTRICIDAD	TRUPAL S.A.	CT TRUPAL	LA LIBERTAD	ASCOPE	SANTAGO DE CAO	PRODUCTIVA
1608	ELECTRICIDAD	ARUNTANI S.A.C.	CT TUCARI	MOQUEGUA	MARISCAL NIETO	CARUMAS	PRODUCTIVA
1609	ELECTRICIDAD	COMPANIA INDUSTRIAL PERU PACIFICO S.A.	CT UBICADA EN LIMA	LIMA	LIMA	SAN MARTIN DE PORRES	PRODUCTIVA
1610	ELECTRICIDAD	COMPANIA INDUSTRIAL PERU PACIFICO S.A.	CT UBICADA EN PIURA (1)	PIURA	PIURA	PIURA	PRODUCTIVA
1611	ELECTRICIDAD	COMPANIA MINERA UBINAS S.A.	CT UBINAS	AREQUIPA	AREQUIPA	CAYMA	PRODUCTIVA
1612	ELECTRICIDAD	COMPANIA DE MINAS BUENAVENTURA S.A.A.	CT UCHUJCHA CUA	LIMA	OYÓN	OYÓN	PRODUCTIVA
1613	ELECTRICIDAD	BANCO DE CREDITO DEL PERU	CT URB.LAS LADERAS DE MELGAREJO	LIMA	LIMA	ATE	PRODUCTIVA
1614	ELECTRICIDAD	ELECTRO SUR ESTE S.A.A.	CT URPPATA	CUSCO	LA CONVENCIÓN	ECHARATE	PRODUCTIVA
1615	ELECTRICIDAD	GRUPO SIPESA S.A.-SIPESA	CT VEGUETA	LIMA	HUARAL	CHANCAY	PRODUCTIVA
1616	ELECTRICIDAD	VIDRIOS INDUSTRIALES S.A.-VINSA	CT VINSA	CALLAO	CALLAO	BELLAVISTA	PRODUCTIVA
1617	ELECTRICIDAD	VOPAK SERLIPSA S.A.	CT VOPAK	CALLAO	CALLAO	CALLAO	PRODUCTIVA
1618	ELECTRICIDAD	YURA S.A.	CT YURA	AREQUIPA	AREQUIPA	YURA	PRODUCTIVA
1619	ELECTRICIDAD	ELECTRO ORIENTE S.A.	CT YURIMAGUAS	LORETO	ALTO AMAZONAS	YURIMAGUAS	PRODUCTIVA
1620	ELECTRICIDAD	EMPRESA DE ELECTRICIDAD DEL PERU S.A.-ELECTROPERU	CT ZARUMILLA	TUMBES	ZARUMILLA	ZARUMILLA	PRODUCTIVA
1621	ELECTRICIDAD	AGUAYTIA ENERGY DEL PERU S.R.L.	CT ZORRILLOS	UCAYALI	PADRE ABAD	CURIMANA	PRODUCTIVA
1622	ELECTRICIDAD	EMPRESA DE ELECTRICIDAD DEL PERU S.A.-ELECTROPERU	CT ZORRITOS/ NUEVA TUMBES	TUMBES	CONTRALMIRANTE VILLAR	ZORRITOS	PRODUCTIVA
1623	ELECTRICIDAD	AGRO INDUSTRIAL PARAMONGA S.A.A.	CTB PARAMONGA	LIMA	VARIOS	VARIOS	PRODUCTIVA
1624	ELECTRICIDAD	STAKRAFT PERU S.A. -	EMBALSE ALTOS MACHAY	PASCO	PASCO	HUACHÓN	PRODUCTIVA
1625	ELECTRICIDAD	STAKRAFT PERU S.A. -	EMBALSE HUANGUSH ALTO	PASCO	PASCO	HUACHÓN	PRODUCTIVA
1626	ELECTRICIDAD	STAKRAFT PERU S.A. -	EMBALSE HUANGUSH BAJO	PASCO	PASCO	HUACHÓN	PRODUCTIVA
1627	ELECTRICIDAD	STAKRAFT PERU S.A. -	EMBALSE JAICO	PASCO	PASCO	HUACHÓN	PRODUCTIVA
1628	ELECTRICIDAD	STAKRAFT PERU S.A. -	EMBALSE LECHESCOCHA	PASCO	PASCO	HUACHÓN	PRODUCTIVA
1629	ELECTRICIDAD	STAKRAFT PERU S.A.	EMBALSE MATACCOCHA	PASCO	PASCO	HUACHÓN	PRODUCTIVA
1630	ELECTRICIDAD	STAKRAFT PERU S.A. -	EMBALSE PACOHAPATA	PASCO	PASCO	HUACHÓN	PRODUCTIVA





PERÚ

Ministerio
del AmbienteOrganismo de Evaluación y
Fiscalización Ambiental - OEFA

N°	SECTOR	ADMINISTRADOS	UNIDADES FISCALIZABLES	REGION	PROVINCIA	DISTRITO	ACTIVIDAD
1631	ELECTRICIDAD	STAKRAFT PERU S.A.	EMBALSE VICTORIA I	PASCO	PASCO	HUACHON	PRODUCTIVA
1632	ELECTRICIDAD	EMPRESA CONSEJONARIA DE ELECTRICIDAD DE UCAYALI S.A. - ELECTRO UCAYALI	EX C.T. FEDERICO TAQUIRI	UCAYALI	CORONEL PORTILLO	YARINACOCHA	PRODUCTIVA
1633	ELECTRICIDAD	EMPRESA CONSEJONARIA DE ELECTRICIDAD DE UCAYALI S.A. - ELECTRO UCAYALI	EX C.T. PUCALLPA-BELLAVITA	UCAYALI	CORONEL PORTILLO	CALLERIA	PRODUCTIVA
1634	ELECTRICIDAD	DIRECCION GENERAL DE ELECTRIFICACION RURAL - MINEM	INSTALACION DE ENERGIA ELECTRICA DEL CENTRO POBLADO LICA PA	AYACUCHO	CANGALLO	PARAS	PRODUCTIVA
1635	ELECTRICIDAD	DIRECCION GENERAL DE ELECTRIFICACION RURAL - MINEM	INSTALACION SISTEMA DE ELECTRIFICACION RURAL EN LAS COMUNIDADES DE MANZANA Y OCC. TOCCYASCCA Y TAMPOCUCHO	AYACUCHO	HUAMANGA	SOCOS	PRODUCTIVA
1636	ELECTRICIDAD	DIRECCION GENERAL DE ELECTRIFICACION RURAL - MINEM	INSTALACION SISTEMA ELECTRICO RURAL EN LA COMUNIDAD DE COOYA COOYA	AYACUCHO	HUAMANGA	SOCOS	PRODUCTIVA
1637	ELECTRICIDAD	CONCESIONARIA LINEA DE TRANSMISION CCNQM S.A.C. - COBRA PERU S.A.	L.T. 220 K.V. CARHUQUERO - CAJAMARCA NORTE - CACLIC - MOYOBAMBA	CAJAMARCA / AMAZONAS / SAN MARTIN	VARIOS	VARIOS	PRODUCTIVA
1638	ELECTRICIDAD	TRANSMISORA ELECTRICA DEL SUR S.A. - TESUR	L.T. 220 KV TINTAYA-SOCABAYA Y SUBESTACIONES ASOCIADAS	AREQUIPA / CUSCO	VARIOS	VARIOS	PRODUCTIVA
1639	ELECTRICIDAD	ATN 1 S.A. -	L.T. 220 KV, S.E. NUEVA TINTAYA - S.E. CONSTANZA	CUSCO	ESPINAR	ESPINAR	PRODUCTIVA
1640	ELECTRICIDAD	STAKRAFT PERU S.A. -	L.T. 220KV S.E. CHICHEVES - S.E. HUACHO	LIMA	HUaura	SAYAN / HUACHO	PRODUCTIVA
1641	ELECTRICIDAD	CONSORCIO TRANSMANTARO S.A	L.T. 220KV S.E. MANTARO - S.E. COTARUSE - S.E. SOCABAYA	HUANCAVELICA / APURIMAC / AREQUIPA	TAYACAJA / AYMARAJ / AREQUIPA	COLCABAMBA / COTARUSE / SOCABAYA	PRODUCTIVA
1642	ELECTRICIDAD	CONSORCIO TRANSMANTARO S.A	L.T. 500 KV MANTARO - MARCONA - SOCABAYA - MONTALVO Y SUBESTACIONES ASOCIADAS	AREQUIPA / MOQUEGUA	AREQUIPA / MARISCAL NIETO	YARABAMBA / SOCABAYA / MOQUEGUA	PRODUCTIVA
1643	ELECTRICIDAD	CONSORCIO TRANSMANTARO S.A	L.T. 500KV S.E. TRUJILLO - S.E. CHICLAYO	PIURA / LAMBAYEQUE / LA LIBERTAD / CAJAMARCA	SECHURA / LAMBAYEQUE / FERREÑAFE / CHICLAYO / CHEPEN / CONTUMAZA / PACASMAYO / ASCOPE / TRUJILLO	SECHURA / OLMOS / JAYANCA / OTUPE / PTIPO / MESONES / MURO / PATAPO / CHONGOYAPE / NUEVA ARICA / CAYALTI / PUCALA / PAHANGA / CHEPEN / YONAN / SAN JOSE / SAN PEDRO DE LLOC / CASA GRANDE / ASCOPE / CHICAMA / HUANCHACO / EL PORVENIR	PRODUCTIVA
1644	ELECTRICIDAD	SINDICATO ENERGETICO S.A. - SINERSA	L.T. C.H. CHANCAY - S.E. HUARAL	LIMA	HUARAL	VARIOS	PRODUCTIVA
1645	ELECTRICIDAD	ABENGOA PERU S.A.	L.T. CHILCA NUEVA, MARCONA NUEVA-OCOÑA-MONTALVO 2	MOQUEGUA / AREQUIPA	CAMAÑA / AREQUIPA / ISLAY / MARISCAL NIETO	OCOÑA / SANTA RITA DE SIHUAS / LA JOYA / MOQUEGUA	PRODUCTIVA
1646	ELECTRICIDAD	ABENGOA PERU S.A.	L.T. COTARUSE - LAS BAMBAS SUBESTACION COTARUSE	APURIMAC	AYMARES	COTARUSE	PRODUCTIVA
1647	ELECTRICIDAD	RED DE ENERGIA DEL PERU S.A. - REP	L.T. HUACHO-PARAMONGA	LIMA	HUaura	VEGUETA	PRODUCTIVA
1648	ELECTRICIDAD	ABENGOA PERU S.A.	L.T. LOCAL 138 KV S.E. ILO 3 - S.E. PLAZA TOQUEPALA	AREQUIPA / TACNA	ILO / MARISCAL NIETO / JORGE BASADRE	EL ALGARROBAL / MOQUEGUA / ILABAYA	PRODUCTIVA
1649	ELECTRICIDAD	CONSORCIO ENERGETICO DE HUANCAVELICA S.A. - CONENHUA	L.T. PARAGSHA - UCHUCHACUA	LIMA	LIMA	UCHUCHACUA	PRODUCTIVA
1650	ELECTRICIDAD	ABENGOA PERU S.A.	L.T. S.E. MONTALVO - S.E. TIA MARIA	MOQUEGUA / AREQUIPA	ISLAY / MARISCAL NIETO	COCA CHACRA / MOQUEGUA	PRODUCTIVA
1651	ELECTRICIDAD	RED DE ENERGIA DEL PERU S.A. - REP	L.T. S.E. AUCAYACU - S.E. TOCACHE	SAN MARTIN	TOCACHE	TOCACHE	PRODUCTIVA
1652	ELECTRICIDAD	RED DE ENERGIA DEL PERU S.A. - REP	L.T. S.E. CHICLAYO OESTE - S.E. LA NIÑA (L-2239)	LAMBAYEQUE / PIURA	VARIOS	VARIOS	PRODUCTIVA
1653	ELECTRICIDAD	ENGIE ENERGIA PERU S.A. (antes ENERSUR) -	L.T. SE QUITARASCA I - SE KIMANAYLLU	ANCASH	VARIOS	VARIOS	PRODUCTIVA
1654	ELECTRICIDAD	STAKRAFT PERU S.A.	LAGO CHINCHAYCOCHA - PRESA UPAMAYO PRESA CUT OFF	JUNIN	JUNIN	JUNIN	PRODUCTIVA
1655	ELECTRICIDAD	STAKRAFT PERU S.A.	LAGUNA ARCATA	AREQUIPA	CONDESUYOS	CAYARANI	PRODUCTIVA
1656	ELECTRICIDAD	STAKRAFT PERU S.A.	LAGUNA HUSCAHUSCA	AREQUIPA	CONDESUYOS	CAYARANI	PRODUCTIVA
1657	ELECTRICIDAD	ENERSUR S.A. (Ex - Energia del Sur S.A.)	LT (L-2101 y L-2102) SE CHILCA 1 - SE CHILCA 220 KV (1)	LIMA	CANETE	CHILCA	PRODUCTIVA
1658	ELECTRICIDAD	CONSORCIO TRANSMANTARO S.A	LT (L-2101 y L-2102) SE CHILCA 1 (*) - SE CHILCA 220 KV	LIMA	LIMA	CHILCA	PRODUCTIVA
1659	ELECTRICIDAD	EMPRESA DE DISTRIBUCION ELECTRICA DE LIMA NORTE S.A.A. - EDELNOR	LT * S.E. PARAMONGA NUEVA - * S.E. HUACHO	LIMA	HUaura	HUACHO	PRODUCTIVA
1660	ELECTRICIDAD	EMPRESA DE TRANSMISION CALLALLI S.A.C.	LT * S.E. CALLALLI-S.E. CAYLLOMA-S.E.ARES	AREQUIPA	CASTILLA / CAYLLOMA	VARIOS	PRODUCTIVA
1661	ELECTRICIDAD	ELECTROCENTRO S.A.	LT * S.E. COBRIZA - S.E. HUANTA	HUANCAVELICA / AYACUCHO	HUANTA	HUANTA	PRODUCTIVA
1662	ELECTRICIDAD	PAN AMERICAN SILVER HUARON S.A.	LT * S.E. SHELBY - S.E. SAN JOSE	PASCO	CERRO DE PASCO	VICCO / HUAYLLAY	PRODUCTIVA
1663	ELECTRICIDAD	ELECTROCENTRO S.A.	LT * S.E. TABLACHACA - S.E. PAMPAS	JUNIN / HUANCAVELICA	TAYACAJA	COLCABAMBA/PAMPAS	PRODUCTIVA
1664	ELECTRICIDAD	EMPRESA DE GENERACION ELECTRICA DEL SUR S.A. - EGESUR	LT * S.E. TOMASIRI - S.E. TACNA (PARA)	TACNA	TACNA	VARIOS	PRODUCTIVA
1665	ELECTRICIDAD	EMPRESA DE DISTRIBUCION ELECTRICA DE LIMA NORTE S.A.A. - EDELNOR	LT * S.E. ZAPALLAL - S.E. CHANCAY	LIMA	LIMA	VARIOS	PRODUCTIVA
1666	ELECTRICIDAD	COMPANIA MINSUR S.A. - MINSUR	LT 13.2 KV SE PUCAMARCA-CHANCADORA PRIMARIA	TACNA	TACNA	TACNA	PRODUCTIVA
1667	ELECTRICIDAD	COMPANIA MINSUR S.A. - MINSUR	LT 13.2 KV SE PUCAMARCA-PLANTA DE PROCESOS	TACNA	TACNA	TACNA	PRODUCTIVA
1668	ELECTRICIDAD	RED DE ENERGIA DEL PERU S.A. - REP	LT 2DA. TERNA S.E. CHIMBOTE 1 - S.E. TRUJILLO NORTE	ANCASH / LA LIBERTAD	SANTA / VIRU / TRUJILLO	VARIOS	PRODUCTIVA
1669	ELECTRICIDAD	RED ELECTRICA DEL SUR S.A. - REDESUR	LT 2DA. TERNA S.E. SOCABAYA - S.E. MOQUEGUA (MONTALVO)	AREQUIPA / MOQUEGUA	AREQUIPA / MARISCAL NIETO	VARIOS	PRODUCTIVA
1670	ELECTRICIDAD	ELECTROCENTRO S.A.	LT ACOBAMBA - YANABAMBA	JUNIN	HUANCAJO	SANTO DOMINGO DE ACOBAMBA	PRODUCTIVA





PERÚ

Ministerio del Ambiente

Organismo de Evaluación y Fiscalización Ambiental - OEFA



Nº	SECTOR	ADMINISTRADOS	UNIDADES FISCALIZABLES	REGION	PROVINCIA	DISTRITO	ACTIVIDAD
1671	ELECTRICIDAD	STAKRAFT PERU S.A.	LT ALPAMINA (ESTRUCTURA Nº 77) - S.E.T. MOROCOCHA (*)	JUNIN	VIARIOS	VIARIOS	PRODUCTIVA
1672	ELECTRICIDAD	ELECTRONOROESTE S.A.-ENOSA	LT AMOTAFE - IGNACIO ESCUDERO	PIURA	PAITA	AMOTAFE	PRODUCTIVA
1673	ELECTRICIDAD	ELECTRONORTE S.A.	LT ANGUIA P 52 -TACABAMBA	CAJAMARCA	CHOTA	TACABAMBA	PRODUCTIVA
1674	ELECTRICIDAD	INVERSIONES MINERAS DEL SUR S.A.	LT ANTAPITE - LARAMARCA (DERIVACION)	HUANCAVELICA	HUAYTARA	VIARIOS	PRODUCTIVA
1675	ELECTRICIDAD	ELECTRONORTE S.A.	LT BAGUA CHICA - JAÉN	CAJAMARCA	CAJAMARCA	JAÉN	PRODUCTIVA
1676	ELECTRICIDAD	ELECTRONORTE S.A.	LT BAGUA CHICA -BAGUA GRANDE	AMAZONAS	AMAZONAS	BAGUA	PRODUCTIVA
1677	ELECTRICIDAD	ELECTRONORTE S.A.	LT BAGUA CHICA - TOMAGUE	AMAZONAS	AMAZONAS	BAGUA	PRODUCTIVA
1678	ELECTRICIDAD	ELECTRONORTE S.A.	LT BAGUA CHICA-TOMAGUE-ANTENA DE TV	AMAZONAS	BAGUA	BAGUA	PRODUCTIVA
1679	ELECTRICIDAD	ELECTRONORTE S.A.	LT BELLAVISTA (ESTRUCTURA P0) -STA. CRUZ DE BELLAVISTA	CAJAMARCA	JAÉN	JAÉN	PRODUCTIVA
1680	ELECTRICIDAD	ELECTRONORTE S.A.	LT C.H.EL CHAUPE-PUCARA	CAJAMARCA	JAÉN	JAÉN	PRODUCTIVA
1681	ELECTRICIDAD	EMPRESA DE GENERACION ELECTRICA CAHUA S.A	LT C.H. 3 - C.H. 4 PARIAC	ANCASH	HUARAZ	HUARAZ	PRODUCTIVA
1682	ELECTRICIDAD	EMPRESA DE GENERACION ELECTRICA CAHUA S.A	LT C.H. 4 PARIAC - S.E. HUANCAPETI	ANCASH	HUARAZ	HUARAZ	PRODUCTIVA
1683	ELECTRICIDAD	EMPRESA DE GENERACION ELECTRICA DEL SUR S.A.-EGESUR	LT C.H. ARICOTA 1 / C.H. ARICOTA 2	TACNA	CANDARAVE	CURVAYA	PRODUCTIVA
1684	ELECTRICIDAD	EMPRESA DE GENERACION ELECTRICA DEL SUR S.A.-EGESUR	LT C.H. ARICOTA 2 - S.E. TOMASIRI	TACNA	CANDARAVE / TACNA	VIARIOS	PRODUCTIVA
1685	ELECTRICIDAD	ELECTRONORTE S.A.	LT C.H. BUENOS AIRES - PIEDRA GRANDE	CAJAMARCA	SAN MIGUEL	SAN MIGUEL	PRODUCTIVA
1686	ELECTRICIDAD	EMPRESA DE GENERACION ELECTRICA DE LIMA S.A.A.-EDEGEL	LT C.H. CALLAHUANCA - S.E. CAJAMARQUILLA (2009)	LIMA	HUAROCHIRI	CALLAHUANCA	PRODUCTIVA
1687	ELECTRICIDAD	EMPRESA DE GENERACION ELECTRICA DE LIMA S.A.A.-EDEGEL	LT C.H. CALLAHUANCA - S.E. HUACHIPA (6031)	LIMA	HUAROCHIRI	CALLAHUANCA	PRODUCTIVA
1688	ELECTRICIDAD	EMPRESA DE GENERACION ELECTRICA DE LIMA S.A.A.-EDEGEL	LT C.H. CALLAHUANCA-C.H. MOYOPAMPA (6111)	LIMA	HUAROCHIRI	CALLAHUANCA	PRODUCTIVA
1689	ELECTRICIDAD	EMPRESA DE GENERACION ELECTRICA DE LIMA S.A.A.-EDEGEL	LT C.H. CALLAHUANCA-S.E. CHAVARRIA (2008)	LIMA	HUAROCHIRI	CALLAHUANCA	PRODUCTIVA
1690	ELECTRICIDAD	EMPRESA DE GENERACION ELECTRICA DE LIMA S.A.A.-EDEGEL	LT C.H. CALLAHUANCA-S.E. HUAMPANÍ (604)	LIMA	HUAROCHIRI	CALLAHUANCA	PRODUCTIVA
1691	ELECTRICIDAD	ETENORTE S.R.L.	LT C.H. CARHUQUERO - S.E. CHICLAYO OESTE	CAJAMARCA / LAMBAYEQUE	CHOTA / CHICLAYO	VIARIOS	PRODUCTIVA
1692	ELECTRICIDAD	COMPANIA MINERA A TACOCHA S.A.A	LT C.H. CHARPIN - S.E. CHIRIN	PASCO	PASCO	HUARIACA	PRODUCTIVA
1693	ELECTRICIDAD	EMPRESA DE GENERACION ELECTRICA DE AREQUIPA S.A.-EGASA	LT C.H. CHARCAN I - REP. CHILINA	AREQUIPA	AREQUIPA	SELVA ALEGRE	PRODUCTIVA
1694	ELECTRICIDAD	YURA S.A.	LT C.H. CHARCAN I - S.E. YURA (VIGENTE)	AREQUIPA	AREQUIPA	VIARIOS	PRODUCTIVA
1695	ELECTRICIDAD	EMPRESA DE GENERACION ELECTRICA DE AREQUIPA S.A.-EGASA	LT C.H. CHARCAN III -TOMA IV	AREQUIPA	AREQUIPA	SELVA ALEGRE	PRODUCTIVA
1696	ELECTRICIDAD	EMPRESA DE GENERACION ELECTRICA DE AREQUIPA S.A.-EGASA	LT C.H. CHARCAN IV - S.E. CHILINA	AREQUIPA	AREQUIPA	SELVA ALEGRE	PRODUCTIVA
1697	ELECTRICIDAD	EMPRESA DE GENERACION ELECTRICA DE AREQUIPA S.A.-EGASA	LT C.H. CHARCAN IV - REP. CHARCAN	AREQUIPA	AREQUIPA	SELVA ALEGRE	PRODUCTIVA
1698	ELECTRICIDAD	ELECTRONORTE S.A.	LT C.H. CHIRCONGA-LA.JAS-CHANCAY BAÑOS-SANTA CRUZ	CAJAMARCA	SANTA CRUZ	VIARIOS	PRODUCTIVA
1699	ELECTRICIDAD	ELECTRONORTE S.A.	LT C.H. CHIRCONGA-LA.JAS-CHOTA	CAJAMARCA	CHOTA	CHOTA	PRODUCTIVA
1700	ELECTRICIDAD	ELECTRONORTE S.A.	LT C.H. EL MUJO-ARAMANGO-EL PORVENIR	AMAZONAS	AMAZONAS	LUYA	PRODUCTIVA
1701	ELECTRICIDAD	ELECTRONORTE S.A.	LT C.H. EL MUJO-BAGUA CHICA	AMAZONAS	AMAZONAS	BAGUA	PRODUCTIVA
1702	ELECTRICIDAD	RED DE ENERGIA DEL PERU S.A.-REP	LT C.H. EL PLATANAL - S.E. CHILCA	LIMA	CANETE / LIMA	VIARIOS	PRODUCTIVA
1703	ELECTRICIDAD	ELECTRO ORIENTE S.A.	LT C.H. GERA - JEFELACIO	SAN MARTIN	MOYOBAMBA	JEFELACIO	PRODUCTIVA
1704	ELECTRICIDAD	ELECTRO ORIENTE S.A.	LT C.H. GERA - S.E. MOYOBAMBA	SAN MARTIN	MOYOBAMBA	MOYOBAMBA	PRODUCTIVA
1705	ELECTRICIDAD	ELECTRONORTE S.A.	LT C.H. GUINEAMAYO - SAN LUIS DE LUCMA	CAJAMARCA	CUTERVO	CUTERVO	PRODUCTIVA
1706	ELECTRICIDAD	ELECTRONORTE S.A.	LT C.H. GUINEAMAYO-SOCOTA-CUTERVO-SOCOTA-SAN ANDRÉS DE CUTERVO	CAJAMARCA	CUTERVO	SOCOTA	PRODUCTIVA
1707	ELECTRICIDAD	EMPRESA DE GENERACION ELECTRICA DE LIMA S.A.A.-EDEGEL	LT C.H. HUAMPANÍ - S.E. NAÑA (6544)	LIMA	HUAROCHIRI	CALLAHUANCA	PRODUCTIVA
1708	ELECTRICIDAD	EMPRESA DE GENERACION ELECTRICA DE LIMA S.A.A.-EDEGEL	LT C.H. HUINCO-S.E. SANTA ROSA (2001/2002)	LIMA	HUAROCHIRI	SANTA EULALIA	PRODUCTIVA
1709	ELECTRICIDAD	ELECTRONORTE S.A.	LT C.H. JUMBILLA-JUMBILLA-RECTA	AMAZONAS	BOGARA	JUMBILLA	PRODUCTIVA
1710	ELECTRICIDAD	ELECTRONORTE S.A.	LT C.H. LA PELOTA - JAÉN	CAJAMARCA	CAJAMARCA	JAÉN	PRODUCTIVA





PERÚ

Ministerio del Ambiente

Organismo de Evaluación y Fiscalización Ambiental - OEFA



N°	SECTOR	ADMINISTRADOS	UNIDADES FISCALIZABLES	REGION	PROVINCIA	DISTRITO	ACTIVIDAD
1711	ELECTRICIDAD	ELECTRONORTE S.A.	LT C.H. LEYMEBAMBA-BARRIO DOS DE MAYO	AMAZONAS	CHACHAPOYAS	LEYMEBAMBA	PRODUCTIVA
1712	ELECTRICIDAD	EMPRESA DE GENERACION ELECTRICA MACHUPICHU S.A.-EGEMISA	LT C.H. MACHUPICCHU - S.E. CACHIMAYO INCA	CUSCO	URUBAMBA / CUSCO	VARIOS	PRODUCTIVA
1713	ELECTRICIDAD	EMPRESA DE GENERACION ELECTRICA MACHUPICHU S.A.-EGEMISA	LT C.H. MACHUPICCHU - S.E. QUINCORO	CUSCO	URUBAMBA / CUSCO	VARIOS	PRODUCTIVA
1714	ELECTRICIDAD	STAKRAFT PERU S.A.	LT C.H. MALPASO - S.E.T. OROYA NUEVA	JUNIN	VARIOS	VARIOS	PRODUCTIVA
1715	ELECTRICIDAD	EMPRESA DE ELECTRICIDAD DEL PERU S.A.-ELECTROPERU	LT C.H. MANTARO - S.E. TABLACHACA	JUNIN	TAYACAJA	COLCABAMBA	PRODUCTIVA
1716	ELECTRICIDAD	RED DE ENERGIA DEL PERU S.A.-REP	LT C.H. MANTARO -S.E. POMACUCHA	HUANCAVELICA / JUNIN	TAYACAJA / HUANCAYO / CONCEPCION / JAJWA / YAULI	VARIOS	PRODUCTIVA
1717	ELECTRICIDAD	RED DE ENERGIA DEL PERU S.A.-REP	LT C.H. MANTARO-S.E. HUANCAVELICA	HUANCAVELICA	TAYACAJA / HUANCAVELICA	VARIOS	PRODUCTIVA
1718	ELECTRICIDAD	EMPRESA DE GENERACION ELECTRICA DE LIMA S.A.A.-EDEGEL	LT C.H. MATUCANA-C.H. CALLAHUANCA (2007-A)	LIMA	HUAROCHIRI	CHICLA	PRODUCTIVA
1719	ELECTRICIDAD	EMPRESA DE GENERACION ELECTRICA DE LIMA S.A.A.-EDEGEL	LT C.H. MATUCANA-C.H. CALLAHUANCA (2007)	LIMA	HUAROCHIRI	CHICLA	PRODUCTIVA
1720	ELECTRICIDAD	EMPRESA DE GENERACION ELECTRICA DE LIMA S.A.A.-EDEGEL	LT C.H. MOYOPAMPA - S.E. BALNEARIOS (606)	LIMA	HUAROCHIRI	CALLAHUANCA	PRODUCTIVA
1721	ELECTRICIDAD	EMPRESA DE GENERACION ELECTRICA DE LIMA S.A.A.-EDEGEL	LT C.H. MOYOPAMPA-S.E. CHOSICA (673)	LIMA	HUAROCHIRI	SANTA EULALIA	PRODUCTIVA
1722	ELECTRICIDAD	EMPRESA DE GENERACION ELECTRICA DE LIMA S.A.A.-EDEGEL	LT C.H. MOYOPAMPA-S.E. SALAMANCA (605)	LIMA	HUAROCHIRI	CALLAHUANCA	PRODUCTIVA
1723	ELECTRICIDAD	EMPRESA DE GENERACION ELECTRICA DE LIMA S.A.A.-EDEGEL	LT C.H. MOYOPAMPA-S.E. SANTA ROSA (6011/6020)	LIMA	HUAROCHIRI	CALLAHUANCA	PRODUCTIVA
1724	ELECTRICIDAD	STAKRAFT PERU S.A.	LT C.H. PACHACHACA - S.E. MOROCUCHA	JUNIN	VARIOS	VARIOS	PRODUCTIVA
1725	ELECTRICIDAD	STAKRAFT PERU S.A.	LT C.H. PACHACHACA - S.E.T. SAN CRISTOBAL	JUNIN	YAULI	VARIOS	PRODUCTIVA
1726	ELECTRICIDAD	ELECTRONORTE S.A.	LT C.H. POMAHUACA - POMAHUACA	CAJAMARCA	JAEN	JAEN	PRODUCTIVA
1727	ELECTRICIDAD	ELECTRONOROESTE S.A.-ENOSA	LT C.H. QUIROZ - LAS LOMAS	PIURA	AYACABACA	AYACABACA	PRODUCTIVA
1728	ELECTRICIDAD	ELECTRONOROESTE S.A.-ENOSA	LT C.H. QUIROZ -AYABACA (POSTE 131)	PIURA	AYACABACA	AYACABACA	PRODUCTIVA
1729	ELECTRICIDAD	EMPRESA DE ELECTRICIDAD DEL PERU S.A.-ELECTROPERU	LT C.H. RESTITUCION - C.H. MANTARO	HUANCAVELICA	TAYACAJA	COLCABAMBA	PRODUCTIVA
1730	ELECTRICIDAD	STAKRAFT PERU S.A.	LT C.H. YAURI - S.E.T. YUNCAN	PASCO	CERRO DE PASCO	VARIOS	PRODUCTIVA
1731	ELECTRICIDAD	STAKRAFT PERU S.A.	LT C.H. YAURI- S.E.T. YUNCAN	JUNIN / PASCO	VARIOS	VARIOS	PRODUCTIVA
1732	ELECTRICIDAD	ELECTROSUR S.A.	LT C.H. HARCOTA - S.E. TARATA	TACNA	CANDARAVE	CURIBAYA	PRODUCTIVA
1733	ELECTRICIDAD	ELECTRONORTE S.A.	LT C.H. CACLIC-CHACHAPOYAS	AMAZONAS	LUYA	LUYA	PRODUCTIVA
1734	ELECTRICIDAD	ELECTRONORTE S.A.	LT C.H. CACLIC-LUYA-LAMUD	AMAZONAS	LUYA	LUYA	PRODUCTIVA
1735	ELECTRICIDAD	EMPRESA DE GENERACION ELECTRICA CAHUA S.A	LT C.H. CAHUA - S.E. PARMONGA EXISTENTE	LIMA	CAJATAMBO	CAJATAMBO	PRODUCTIVA
1736	ELECTRICIDAD	ELECTRONORTE S.A.	LT C.H. CARHUA QUERO-S.E. CARRIZAL	CAJAMARCA	SANTA CRUZ	CARHUA QUERO	PRODUCTIVA
1737	ELECTRICIDAD	EMPRESA DE GENERACION ELECTRICA DE AREQUIPA S.A.-EGASA	LT C.H. CHARCANI - S.E. SOCABAYA	AREQUIPA	AREQUIPA	SELVA ALEGRE	PRODUCTIVA
1738	ELECTRICIDAD	EMPRESA DE GENERACION ELECTRICA DE AREQUIPA S.A.-EGASA	LT C.H. CHARCANI I - CHARCANI II	AREQUIPA	AREQUIPA	SELVA ALEGRE	PRODUCTIVA
1739	ELECTRICIDAD	EMPRESA DE GENERACION ELECTRICA DE AREQUIPA S.A.-EGASA	LT C.H. CHARCANI I - CHARCANI III	AREQUIPA	AREQUIPA	SELVA ALEGRE	PRODUCTIVA
1740	ELECTRICIDAD	EMPRESA DE GENERACION ELECTRICA DE AREQUIPA S.A.-EGASA	LT C.H. CHARCANI V - AGUADA BLANCA	AREQUIPA	AREQUIPA	SELVA ALEGRE	PRODUCTIVA
1741	ELECTRICIDAD	ELECTRONOROESTE S.A.-ENOSA	LT C.H. QUIROZ - FUENTE TONDOPA (POSTE 512)	PIURA	AYACABACA	AYACABACA	PRODUCTIVA
1742	ELECTRICIDAD	ELECTRONORTE S.A.	LT C.H. SAN ANTONIO-COCHAMAL-SUBIATE-PUQUIO	AMAZONAS	RODRIGUEZ DE MENDOZA	COCHAMAL	PRODUCTIVA
1743	ELECTRICIDAD	ELECTRONORTE S.A.	LT C.H. SAN ANTONIO-RODRIGUEZ DE M. - HUAMBO	AMAZONAS	RODRIGUEZ DE MENDOZA	MARISCAL BENVIDES	PRODUCTIVA
1744	ELECTRICIDAD	PROYECTO ESPECIAL CHAVIMOCHIC	LT C.H. VIRU - S.E. VIRU	LA LIBERTAD	VIRU	VIRU	PRODUCTIVA
1745	ELECTRICIDAD	ELECTRONORTE S.A.	LT C.T. CHACHAPOYAS - RP CHACHAPOYAS (ESTRUCT. P-9)	AMAZONAS	CHACHAPOYAS	CHACHAPOYAS	PRODUCTIVA
1746	ELECTRICIDAD	ELECTRONORTE S.A.	LT C.T. CHACHAPOYAS - ESTACION TERRENA TELEFONICA	AMAZONAS	CHACHAPOYAS	CHACHAPOYAS	PRODUCTIVA
1747	ELECTRICIDAD	ELECTRONORTE S.A.	LT C.T. FEDERICO VILLARREAL-ESTRUCTURA 90 SAN JOSÉ	LAMBAYEQUE	CHICLAYO	CHICLAYO	PRODUCTIVA
1748	ELECTRICIDAD	SOUTHERN PERU COPPER CORPORATION	LT C.T. ILO - S.E. BOTIFLACA (*)	MOQUEGUA	VARIOS	VARIOS	PRODUCTIVA
1749	ELECTRICIDAD	SOUTHERN PERU COPPER CORPORATION	LT C.T. ILO - S.E. CAMPAMENTO ILO	MOQUEGUA	VARIOS	VARIOS	PRODUCTIVA
1750	ELECTRICIDAD	SOUTHERN PERU COPPER CORPORATION	LT C.T. ILO - S.E. REFINERIA DE COBRE	MOQUEGUA	VARIOS	VARIOS	PRODUCTIVA





PERÚ

Ministerio del Ambiente

Organismo de Evaluación y Fiscalización Ambiental - OEFA



Nº	SECTOR	ADMINISTRADOS	UNIDADES FISCALIZABLES	REGION	PROVINCIA	DISTRITO	ACTIVIDAD
1751	ELECTRICIDAD	SOUTHERN PERU COPPER CORPORATION	LT C.T. ILO - S.E. TOQUEPALA	MOQUEGUA TACNA	ILO TACNA	VARIOS	PRODUCTIVA
1752	ELECTRICIDAD	SOUTHERN PERU COPPER CORPORATION	LT C.T. ILO - TOQUEPALA ENTRE LOS POSTES 102 Y 103 - CANCHA DE RELAVES	MOQUEGUA	VARIOS	VARIOS	PRODUCTIVA
1753	ELECTRICIDAD	ELECTRO ORIENTE S.A.	LT C.T. IQUITOS - S.E. REPARTICIÓN	SAN MARTIN / IQUITOS	MAYNAS	IQUITOS	PRODUCTIVA
1754	ELECTRICIDAD	ELECTRONOROESTE S.A.-ENOSA	LT C.T. MALACAS - S.E. ACAPULCO	PIURA	TALARA	PARNAS	PRODUCTIVA
1755	ELECTRICIDAD	EMPRESA ELECTRICA DE PIURA S.A.-EEPSA	LT C.T. MALACAS - S.E. EL ALTO	PIURA	TALARA	PARNAS	PRODUCTIVA
1756	ELECTRICIDAD	EMPRESA ELECTRICA DE PIURA S.A.-EEPSA	LT C.T. MALACAS - S.E. TALARA	PIURA	TALARA	PARNAS / MALACAS	PRODUCTIVA
1757	ELECTRICIDAD	ELECTRONOROESTE S.A.-ENOSA	LT C.T. MORROPÓN - BUENOS AIRES (POSTE 78)	PIURA	MORROPON	MORROPON	PRODUCTIVA
1758	ELECTRICIDAD	ELECTRONOROESTE S.A.-ENOSA	LT C.T. PAITA - S.E. EL ARENAL	PIURA	PAITA	PAITA	PRODUCTIVA
1759	ELECTRICIDAD	ELECTRONOROESTE S.A.-ENOSA	LT C.T. PIURA - CATACAOS (POSTE 270)	PIURA	PIURA	CATACAOS	PRODUCTIVA
1760	ELECTRICIDAD	EMPRESA DE DISTRIBUCION ELECTRICA CAÑETE S.A.-EDECAÑETE	LT C.T. SAN VICENTE - P189 INDEPENDENCIA	LIMA	CAÑETE	VARIOS	PRODUCTIVA
1761	ELECTRICIDAD	ELECTRONOROESTE S.A.-ENOSA	LT C.T. SULLANA - S.E. EL ARENAL	PIURA	SULLANA	VARIOS	PRODUCTIVA
1762	ELECTRICIDAD	ELECTRO ORIENTE S.A.	LT C.T. TARAPOTO - LAS PALMAS - S.E. JUAN GUERRA	SAN MARTIN	TARAPOTO	TARAPOTO / JUAN GUERRA	PRODUCTIVA
1763	ELECTRICIDAD	ELECTRO ORIENTE S.A.	LT C.T. TARAPOTO-CACA TACHI-RUMZAPA-S.E.LAMAS	SAN MARTIN	SAN MARTIN / TARAPOTO	CACA TACHI / TARAPOTO	PRODUCTIVA
1764	ELECTRICIDAD	ELECTRONOROESTE S.A.-ENOSA	LT C.T. TUMBES - EL LIMON	TUMBES	TUMBES	EL LIMON	PRODUCTIVA
1765	ELECTRICIDAD	ELECTRONOROESTE S.A.-ENOSA	LT C.T. TUMBES - ZARUMILLA	TUMBES	ZARUMILLA	ZARUMILLA	PRODUCTIVA
1766	ELECTRICIDAD	ELECTRONOROESTE S.A.-ENOSA	LT C.T. TUMBES-C.T. ZORRITOS	TUMBES	CONTRALMIRANTE VILLAR	ZORRITOS	PRODUCTIVA
1767	ELECTRICIDAD	ELECTRONOROESTE S.A.-ENOSA	LT C.T. VERDUN - HUP TALARA	PIURA	TALARA	PARNAS	PRODUCTIVA
1768	ELECTRICIDAD	ELECTRONOROESTE S.A.-ENOSA	LT C.T. VERDUN - S.E. MIDY	PIURA	TALARA	PARNAS	PRODUCTIVA
1769	ELECTRICIDAD	ELECTRO UCAYALI S.A.	LT C.T. YARINACOCHA - S.E. REPARTIC. DE PUCALLPA	UCAYALI	CORONEL PORTILLO	YARINACOCHA / PUCALLPA	PRODUCTIVA
1770	ELECTRICIDAD	ELECTRONOROESTE S.A.-ENOSA	LT C.T. ZARUMILLA - AGUAS VERDES	TUMBES	ZARUMILLA	ZARUMILLA	PRODUCTIVA
1771	ELECTRICIDAD	ELECTRONOROESTE S.A.-ENOSA	LT C.T. ZARUMILLA - EL SALTO	TUMBES	ZARUMILLA	ZARUMILLA	PRODUCTIVA
1772	ELECTRICIDAD	ELECTRONOROESTE S.A.-ENOSA	LT C.T. ZORRITOS - S.E. CALETA GRAU	TUMBES	TUMBES / ZARUMILLA / CONTRALMIRANTE VILLAR	ZORRITOS	PRODUCTIVA
1773	ELECTRICIDAD	ENERSUR S.A. (Ex - Energia del Sur S.A.)	LT C.T. ILO 2 - S.E. MOQUEGUA (MONTALVO)	MOQUEGUA	ILO / MARISCAL NETO	VARIOS	PRODUCTIVA
1774	ELECTRICIDAD	ELECTROCENTRO S.A.	LT CARAPO - SACSAMARCA	AYACUCHO	HUANCA SANCOS	SACSAMARCA / CARAPO / SANCOS / SANTIAGO DE LUCANAMARCA	PRODUCTIVA
1775	ELECTRICIDAD	ELECTRONORTE S.A.	LT CARHUAQUERO (S.E. CARHUAQUERO ALTO) - CHONGOYAPE (ESTRUCTURA 118)	CAJAMARCA	SANTA CRUZ	CARHUAQUERO	PRODUCTIVA
1776	ELECTRICIDAD	ELECTRONORTE S.A.	LT CARRETERA FERRENAFE (DERIV. L.T.CHICLAYO-FERRENAFE) - CAPOTE (ESTR. 27)	LAMBAYEQUE	CHICLAYO	VARIOS	PRODUCTIVA
1777	ELECTRICIDAD	ELECTRONORTE S.A.	LT CARRETERA FERRENAFE (DERIVACION) - PENAL PCSI	LAMBAYEQUE	LAMBAYEQUE	FERRENAFE	PRODUCTIVA
1778	ELECTRICIDAD	CHINANGO S.A.C.	LT CASA DE MANGUNAS - BOCATOMA DE LA CENTRAL HIDROELECTRICA CHIMAY	JUNIN	JALUA	MONOBAMBA	PRODUCTIVA
1779	ELECTRICIDAD	ELECTRONOROESTE S.A.-ENOSA	LT CATACAOS-CUCUNGARA-CHATO HCO	PIURA	PIUA	CATACAOS	PRODUCTIVA
1780	ELECTRICIDAD	ELECTROCENTRO S.A.	LT CAYARA - TACA	AYACUCHO	VICTOR FAJARDO	CANARIA / HUYA / CAYARA	PRODUCTIVA
1781	ELECTRICIDAD	ENERGIA EOLICA S.A.	LT CE CUPISNQUE - SE GUA DALUPE	LA LIBERTAD	PACASMAYO	VARIOS	PRODUCTIVA
1782	ELECTRICIDAD	ENERGIA EOLICA S.A.	LT CE TALARA - INT. LT 220 KV SE TALARA-SE PIURA	PIURA	TALARA / PIURA	VARIOS	PRODUCTIVA
1783	ELECTRICIDAD	GENERACION ANDINA S.A.C.	LT CH 8 DE AGOSTO - SE 8 DE AGOSTO - SEEE 8 DE AGOSTO Y EL CARMEN	HUANUCO	HUMALIES	MONZON	PRODUCTIVA
1784	ELECTRICIDAD	ELECTROCENTRO S.A.	LT CH ACOBAMBILLA - ACOBAMBILLA	HUANCAVELICA	HUANCAVELICA	ACOBAMBILLA	PRODUCTIVA
1785	ELECTRICIDAD	RED DE ENERGIA DEL PERU S.A.-REP	LT CH ARICOTA 2 - SE TOQUEPALA	TACNA	JORGE BASADRE	VARIOS	PRODUCTIVA
1786	ELECTRICIDAD	EMPRESA DE GENERACION ELECTRICA DE LIMA S.A.A.-EDGEL	LT CH CALLAHUANCA - SE HUACHIPA	LIMA	HUAROCHIRI	CALLAHUANCA	PRODUCTIVA
1787	ELECTRICIDAD	EMPRESA DE GENERACION ELECTRICA DE LIMA S.A.A.-EDGEL	LT CH CALLAHUANCA - SE HUAMPANI	LIMA	HUAROCHIRI	CALLAHUANCA	PRODUCTIVA
1788	ELECTRICIDAD	EMPRESA DE GENERACION HUANZA S.A.-BMGHUANZA	LT CH CALLAHUANCA - SE HUANZA (718)	APURIMAC	APURIMAC	AYMARAES	PRODUCTIVA
1789	ELECTRICIDAD	COMPANIA MINERA MILPO S.A.A.	LT CH CANDELARIA - SE Nº 03 UNIDAD EL PORVENIR-MILPO	PASCO	PASCO	YANACANCHA	PRODUCTIVA
1790	ELECTRICIDAD	EMPRESA DE GENERACION HUALLAGA S.A.	LT CH CHAGLLA - SE PARAGSHA 2	HUANUCO / PASCO	HUANUCO / PASCO	VARIOS	PRODUCTIVA





PERÚ

Ministerio del Ambiente

Organismo de Evaluación y Fiscalización Ambiental - OEFA



N°	SECTOR	ADMINISTRADOR	UNIDADES ESPECIALES	REGION	PROVINCIA	DISTRICTO	ACTIVIDAD
1791	ELECTRICIDAD	YURA S.A.	LT CH CHARCAN V (SE SANTUARIO) - SE YURA	AREQUIPA	AREQUIPA	VARIOS	PRODUCTIVA
1792	ELECTRICIDAD	HIDRANDINA S.A.	LT CH CHAULLAGON - CATILLUC	CAJAMARCA	SAN MIGUEL	VARIOS	PRODUCTIVA
1793	ELECTRICIDAD	HIDRANDINA S.A.	LT CH CHAULLAGON - TONGOD	CAJAMARCA	SAN MIGUEL	VARIOS	PRODUCTIVA
1794	ELECTRICIDAD	CIA MINERA SANTA LUISA S.A.	LT CH HUALLANCA - SE VIZCARRA	ANCASH	HUAYLAS	HUALLANCA	PRODUCTIVA
1795	ELECTRICIDAD	COMPANIA DE EXPLORACIONES DESARROLLO E INVERSIONES MINERAS S.A.C.-CEDIMIN	LT CH HUANCARAMA - SE MINA SHILA	AREQUIPA	CASTILLA	CHACHAS	PRODUCTIVA
1796	ELECTRICIDAD	ELECTROCENTRO S.A.	LT CH INGENIO - CHICCHE	JUNIN	CONCEPCION / JALUA / HUANCAYO	VARIOS	PRODUCTIVA
1797	ELECTRICIDAD	EMPRESA DE GENERACION ELECTRICA DE LIMA S.A.A.-EDEGEL	LT CH MOYOPAMPA - SE BALNEARIOS	LIMA	HUAROCHIRI	SANTA EULALIA	PRODUCTIVA
1798	ELECTRICIDAD	EMPRESA DE GENERACION ELECTRICA DE LIMA S.A.A.-EDEGEL	LT CH MOYOPAMPA - SE SALAMANCA	LIMA	HUAROCHIRI	SANTA EULALIA	PRODUCTIVA
1799	ELECTRICIDAD	EMPRESA DE GENERACION ELECTRICA DE LIMA S.A.A.-EDEGEL	LT CH MOYOPAMPA - SE SANTA ROSA	LIMA	HUAROCHIRI	SANTA EULALIA	PRODUCTIVA
1800	ELECTRICIDAD	ELECTRONORTE S.A.	LT CH NAMBALLE - MARISCAL CASTILLA	AMAZONAS	LUYA	VARIOS	PRODUCTIVA
1801	ELECTRICIDAD	ELECTRONORTE S.A.	LT CH NAMBALLE - NAMBALLE	AMAZONAS	LUYA	VARIOS	PRODUCTIVA
1802	ELECTRICIDAD	COMPANIA MINERA MERCEDES DE HUALLANCA S.A.C.	LT CH PACARENCA - MINA PUCARRAJD	ANCASH	BOLOGNESI	HUALLANCA	PRODUCTIVA
1803	ELECTRICIDAD	SINDICATO ENERGETICO S.A.-SINERSA	LT CH POECHOS - SE SULLANA	PIURA	PIURA SULLANA	VARIOS	PRODUCTIVA
1804	ELECTRICIDAD	ELECTROCENTRO S.A.	LT CH SAN FRANCISCO - DERIVACION A SIVIA	CUSCO / AYACUCHO	LA CONVENCION / HUANTA	SIVIA	PRODUCTIVA
1805	ELECTRICIDAD	ELECTROCENTRO S.A.	LT CH SAN FRANCISCO - QUMBIRI ALTO	CUSCO / AYACUCHO	LA CONVENCION	PICHARI / KIMBIRI	PRODUCTIVA
1806	ELECTRICIDAD	HIDROELECTRICA SANTA CRUZ S.A.C.	LT CH SANTA CRUZ II - CH SANTA CRUZ I	ANCASH	CARAZ	COLCAS	PRODUCTIVA
1807	ELECTRICIDAD	ELECTRONORTE S.A.	LT CH TABACONAS - CULEBRAS	CAJAMARCA	SAN IGNACIO	VARIOS	PRODUCTIVA
1808	ELECTRICIDAD	ELECTROCENTRO S.A.	LT CH YAUF - SE CARHUAMAYO	HUANCAVELICA / AYACUCHO	JUNIN	ULCAMAYO	PRODUCTIVA
1809	ELECTRICIDAD	ENERSUR S.A. (Ex - Energia del Sur S.A.)	LT CH YUNCAN (SE SANTA ISABEL) - SE NUEVA CARHUAMAYO	PASCO / JUNIN	OXAPAMPA / JUNIN	VARIOS	PRODUCTIVA
1810	ELECTRICIDAD	ELECTROCENTRO S.A.	LT CHALHUAS - ACOBAMBA	JUNIN	VARIOS	VARIOS	PRODUCTIVA
1811	ELECTRICIDAD	EMPRESA DE GENERACION ELECTRICA DE AREQUIPA S.A.-EGASA	LT CHARCAN V - CHILINA	AREQUIPA	AREQUIPA	SELVA ALEGRE	PRODUCTIVA
1812	ELECTRICIDAD	ELECTRONORTE S.A.	LT CHCLAYO (ESTRUCTURA 01) - C.T. FERRENAFE	LAMBAYEQUE	CHCLAYO	VARIOS	PRODUCTIVA
1813	ELECTRICIDAD	ELECTRONORTE S.A.	LT CHCLAYO-MONSEFU-CIUDAD ETEN-PUERTO ETEN	LAMBAYEQUE	CHCLAYO	CHCLAYO	PRODUCTIVA
1814	ELECTRICIDAD	ELECTRONORTE S.A.	LT CHCLAYO-PIMENTEL - SANTA ROSA	LAMBAYEQUE	CHCLAYO	VARIOS	PRODUCTIVA
1815	ELECTRICIDAD	ELECTRONOROESTE S.A.-ENOSA	LT CHULUCANAS (POSTE 42) - PACCHA (POSTE 208)	PIURA	PIURA / CHULUCANAS	VARIOS	PRODUCTIVA
1816	ELECTRICIDAD	ELECTRONOROESTE S.A.-ENOSA	LT CHULUCANAS, TAMBO GRANDE Y LAS LOMAS	PIURA	MORROPOM	CHULUCANAS	PRODUCTIVA
1817	ELECTRICIDAD	ELECTROCENTRO S.A.	LT CIRCAMARCA - CARAPO	AYACUCHO	HUANCA SANCOS / VICTOR FAJARDO	SACSAMARCA / CARAPO / HUACARAYLLA	PRODUCTIVA
1818	ELECTRICIDAD	ELECTRONORTE S.A.	LT COPALLIN DE ARAMANGO - LA LIBERTAD - BAGUA CHICA - EL MILAGRO	AMAZONAS	AMAZONAS	BAGUA	PRODUCTIVA
1819	ELECTRICIDAD	ELECTRONOROESTE S.A.-ENOSA	LT CORRALES - LA JOTA	TUMBES	TUMBES	CORRALES	PRODUCTIVA
1820	ELECTRICIDAD	ELECTRONOROESTE S.A.-ENOSA	LT CORRALES- RICA PLAYA	TUMBES	TUMBES	SAN JACINTO	PRODUCTIVA
1821	ELECTRICIDAD	SOUTHERN PERU COPPER CORPORATION	LT CT ILO - TORRE T170	MOQUEGUA	VARIOS	VARIOS	PRODUCTIVA
1822	ELECTRICIDAD	ELECTRONORTE S.A.	LT CULEBRAS - MANCHARA	CAJAMARCA	SAN IGNACIO	VARIOS	PRODUCTIVA
1823	ELECTRICIDAD	ELECTRONORTE S.A.	LT CULEBRAS - YUSCAPAMPA	CAJAMARCA	SAN IGNACIO	VARIOS	PRODUCTIVA
1824	ELECTRICIDAD	ELECTRO DUNAS S.A. (ex Electro Sur Medio S.A.A.)	LT DERIV. - S.E. TAMBO DE MORA	ICA	CHINCHA	TAMBO DE MORA	PRODUCTIVA
1825	ELECTRICIDAD	ELECTRO DUNAS S.A. (ex Electro Sur Medio S.A.A.)	LT DERIV. - S.E. VALLE CHINCHA	ICA	CHINCHA	VARIOS	PRODUCTIVA
1826	ELECTRICIDAD	ELECTRONOROESTE S.A.-ENOSA	LT DERIV. BMAPA TUMBES	TUMBES	TUMBES	TUMBES	PRODUCTIVA
1827	ELECTRICIDAD	ELECTRONOROESTE S.A.-ENOSA	LT DERIV. LOS CEREZOS (S.E. 5 C-12)	PIURA	SULLANA	LANCONES	PRODUCTIVA
1828	ELECTRICIDAD	ELECTRONORTE S.A.	LT DERIV. P25 (C.H.BUENOS AIRES-NANCHOC) - EL NARANJO (ESTR. 12-CL5)	CAJAMARCA	SAN MIGUEL	VARIOS	PRODUCTIVA
1829	ELECTRICIDAD	ELECTRONOROESTE S.A.-ENOSA	LT DERIV. S.E. PUERTO PIZARRO	TUMBES	TUMBES	TUMBES	PRODUCTIVA
1830	ELECTRICIDAD	ELECTRO DUNAS S.A. (ex Electro Sur Medio S.A.A.)	LT DERIV. T-93 (MARCONA-NAZCA)-S.E. PALPA	ICA	NAZCA	NAZCA / MARCONA	PRODUCTIVA





PERÚ

Ministerio del Ambiente

Organismo de Evaluación y Fiscalización Ambiental - OEFA



N°	SECTOR	ADMINISTRADOR	UNIDADES FISCALIZABLES	REGION	PROVINCIA	DISTRITO	ACTIVIDAD
1831	ELECTRICIDAD	ELECTRO DUNAS S.A. (ex Electro Sur Medio S.A.A.)	LT DERIV. * - S.E. CHINCHA (PUEBLO NUEVO)	ICA	CHINCHA	PUEBLO NUEVO	PRODUCTIVA
1832	ELECTRICIDAD	ELECTRONORTE S.A.	LT DERIV. EST.29-CHANCA Y BAÑOS-STA.CRUIZ-BAÑOS	CAJAMARCA	SANTA CRUZ	VARIOS	PRODUCTIVA
1833	ELECTRICIDAD	ELECTRO DUNAS S.A. (ex Electro Sur Medio S.A.A.)	LT DERIVACIÓN - S.E. ALTA LA LUNA	ICA	VARIOS	VARIOS	PRODUCTIVA
1834	ELECTRICIDAD	ELECTRO DUNAS S.A. (ex Electro Sur Medio S.A.A.)	LT DERIVACIÓN - S.E. PARACAS	ICA	PISCO	PARACAS	PRODUCTIVA
1835	ELECTRICIDAD	ELECTRO SUR ESTE S.A.A.	LT DERIVACIÓN (LT 60 KV SE CACHIMAYO - SE PSAC) - S.E. URUBAMBA	CUSCO	ANTA / URUBAMBA	CACHIMAYO / CHINCHERO / MARAS / HUAYLLABAMBA	PRODUCTIVA
1836	ELECTRICIDAD	ELECTRONOROESTE S.A.-ENOSA	LT DERIVACIÓN (POSTE 130) CHALACO (POSTE 142)	PIURA	MORROPON	CHALACO	PRODUCTIVA
1837	ELECTRICIDAD	ELECTRONOROESTE S.A.-ENOSA	LT DERIVACIÓN (POSTE 227) JILILI	PIURA	AYACABACA	AMBASAL	PRODUCTIVA
1838	ELECTRICIDAD	ELECTRONOROESTE S.A.-ENOSA	LT DERIVACIÓN (POSTE 454) SUYO (POSTE 457)	PIURA	AYACABACA	AYACABACA	PRODUCTIVA
1839	ELECTRICIDAD	ELECTRONOROESTE S.A.-ENOSA	LT DERIVACIÓN (POSTE 458) CACHAQUITO (POSTE 476)	TUMBES	TUMBES	SAN JACINTO	PRODUCTIVA
1840	ELECTRICIDAD	ELECTRONOROESTE S.A.-ENOSA	LT DERIVACIÓN (POSTE 459) CHRINOS (POSTE 514)	TUMBES	TUMBES	SAN JACINTO	PRODUCTIVA
1841	ELECTRICIDAD	ELECTRONOROESTE S.A.-ENOSA	LT DERIVACIÓN (POSTE 857) SANTA ROSA (POSTE 868)	PIURA	MORROPON	CHALACO	PRODUCTIVA
1842	ELECTRICIDAD	EMPRESA DE GENERACIÓN ELÉCTRICA DE LIMA S.A.A.- EDEGEL	LT DERIVACIÓN A CAJAMARQUILLA (2009/2015)	LIMA	LIMA	SAN JUAN DE LURIGANCHO	PRODUCTIVA
1843	ELECTRICIDAD	ELECTROCENTRO S.A.	LT DERIVACIÓN A DURAZNOPATA - LILCANA	JUNÍN	HUANCAYO	SANTO DOMINGO DE ACOBAMBA	PRODUCTIVA
1844	ELECTRICIDAD	ELECTROCENTRO S.A.	LT DERIVACIÓN A MILOPATA - RUMABAMBA	JUNÍN	HUANCAYO	SANTO DOMINGO DE ACOBAMBA	PRODUCTIVA
1845	ELECTRICIDAD	ELECTROCENTRO S.A.	LT DERIVACIÓN A PASIA ALTA - PASIA BAJA	JUNÍN	VARIOS	VARIOS	PRODUCTIVA
1846	ELECTRICIDAD	ELECTRONOROESTE S.A.-ENOSA	LT DERIVACIÓN A S.E.SAN LUCAS DE COLAN	PIURA	PAITA	COLAN	PRODUCTIVA
1847	ELECTRICIDAD	ELECTROCENTRO S.A.	LT DERIVACIÓN A SURCUBAMBA - CARMEN ALTO	JUNÍN	HUANCAYO	SANTO DOMINGO DE ACOBAMBA	PRODUCTIVA
1848	ELECTRICIDAD	ELECTROCENTRO S.A.	LT DERIVACIÓN A YANABAMBA	JUNÍN	HUANCAYO	SANTO DOMINGO DE ACOBAMBA	PRODUCTIVA
1849	ELECTRICIDAD	ELECTROCENTRO S.A.	LT DERIVACIÓN ACCOMARCA	AYACUCHO	VILCAS HUAMAN	ACCOMARCA / HUAMBALPA	PRODUCTIVA
1850	ELECTRICIDAD	ELECTROCENTRO S.A.	LT DERIVACIÓN ACOBAMBILLA - SANTA ROSA	HUANCAVELICA	HUANCAVELICA	ACOBAMBILLA	PRODUCTIVA
1851	ELECTRICIDAD	ELECTROCENTRO S.A.	LT DERIVACIÓN ALTO CHURJIMAZU	PASCO	OXAPAMPA	OXAPAMPA / VILLA RICA	PRODUCTIVA
1852	ELECTRICIDAD	ELECTROCENTRO S.A.	LT DERIVACIÓN ALTO ENTAZ	PASCO	OXAPAMPA	OXAPAMPA / VILLA RICA	PRODUCTIVA
1853	ELECTRICIDAD	ELECTROCENTRO S.A.	LT DERIVACIÓN ALTO RÍO SECO	JUNÍN	CHANCHAMAYO	CHANCHAMAYO / SAN LUIS DE SHUARO	PRODUCTIVA
1854	ELECTRICIDAD	ELECTROCENTRO S.A.	LT DERIVACIÓN APA Y CANCHILLA	JUNÍN	TARMA	HUARICOLCA	PRODUCTIVA
1855	ELECTRICIDAD	ELECTROCENTRO S.A.	LT DERIVACIÓN APA Y CANCHILLA - APAYCANCHA	JUNÍN	TARMA	HUARICOLCA	PRODUCTIVA
1856	ELECTRICIDAD	ELECTRONORTE S.A.	LT DERIVACIÓN ARBOL SOL	LAMBAYEQUE	CHICLAYO	VARIOS	PRODUCTIVA
1857	ELECTRICIDAD	EMPRESA MINERA LOS QUENUALES S.A.	LT DERIVACIÓN ARCORUNCO - SE ARCORUNCO	JUNÍN	CHANCHAMAYO	SAN RAMON / VITOC	PRODUCTIVA
1858	ELECTRICIDAD	EMPRESA MINERA LOS QUENUALES S.A.	LT DERIVACIÓN ARCORUNCO - SE SAN VICENTE	JUNÍN	CHANCHAMAYO	SAN RAMON / VITOC	PRODUCTIVA
1859	ELECTRICIDAD	ELECTROCENTRO S.A.	LT DERIVACIÓN ASCA	JUNÍN	HUANCAYO	PUCARA	PRODUCTIVA
1860	ELECTRICIDAD	ELECTRONORTE S.A.	LT DERIVACIÓN AVIACION - EL VALOR	CAJAMARCA	VARIOS	VARIOS	PRODUCTIVA
1861	ELECTRICIDAD	ELECTRONORTE S.A.	LT DERIVACIÓN BOMBA WADINGTON	LAMBAYEQUE	LAMBAYEQUE	VARIOS	PRODUCTIVA
1862	ELECTRICIDAD	ELECTRONORTE S.A.	LT DERIVACIÓN C.H. GUINEMAYO - SAN ANTONIO	CAJAMARCA	CUTERVO	VARIOS	PRODUCTIVA
1863	ELECTRICIDAD	ELECTRONORTE S.A.	LT DERIVACIÓN CABALLO BLANCO	LAMBAYEQUE	CHICLAYO	VARIOS	PRODUCTIVA
1864	ELECTRICIDAD	ELECTRONOROESTE S.A.-ENOSA	LT DERIVACIÓN CACA TURO	PIURA	PIURA	VARIOS	PRODUCTIVA
1865	ELECTRICIDAD	ELECTRO ORIENTE S.A.	LT DERIVACIÓN CALZADA	SAN MARTIN	MOYOBAMBA	CALZADA	PRODUCTIVA
1866	ELECTRICIDAD	ELECTRONORTE S.A.	LT DERIVACIÓN CAMPAMENTO	CAJAMARCA	SAN IGNACIO	VARIOS	PRODUCTIVA
1867	ELECTRICIDAD	ELECTRONORTE S.A.	LT DERIVACIÓN CARACUCHO	PIURA	PIURA	MORROPON	PRODUCTIVA
1868	ELECTRICIDAD	ELECTRONORTE S.A.	LT DERIVACIÓN CARACUCHO-MONTE HERMOSO	PIURA	PIURA	MORROPON	PRODUCTIVA
1869	ELECTRICIDAD	ELECTROCENTRO S.A.	LT DERIVACIÓN CARAMARCA	HUANUCO	HUANUCO	CARAMARCA	PRODUCTIVA
1870	ELECTRICIDAD	ELECTROCENTRO S.A.	LT DERIVACIÓN CARHUANCA	AYACUCHO	VILCAS HUAMAN	CARHUANCA / HUAMBALPA	PRODUCTIVA





PERÚ

Ministerio del Ambiente

Organismo de Evaluación y Fiscalización Ambiental - OEFA



N°	SECTOR	ADMINISTRADO	UNIDADES FISCALIZABLES	REGION	PROVINCIA	DISTRITO	ACTIVIDAD
1871	ELECTRICIDAD	ELECTRONORTE S.A.	LT DERIVACION CASA BLANCA-LA COLORADA-ROMERO	PIURA	PIURA	SECHURA	PRODUCTIVA
1872	ELECTRICIDAD	ELECTROCENTRO S.A.	LT DERIVACION CASA BLANCA - CONDORCOCHA	JUNIN	TARMA	LA UNION	PRODUCTIVA
1873	ELECTRICIDAD	ELECTRONORTE S.A.	LT DERIVACION CASUAL - A CERRILLO	CAJAMARCA	VARIOS	VARIOS	PRODUCTIVA
1874	ELECTRICIDAD	CORPORACION MINERA SACRACANCHA S.A.C.	LT DERIVACION CA TAC - SE CONOCCOCHA	ANCASH	VARIOS	VARIOS	PRODUCTIVA
1875	ELECTRICIDAD	ELECTROCENTRO S.A.	LT DERIVACION CC DE QUICHUAY	JUNIN	HUANCAYO	QUICHUAY	PRODUCTIVA
1876	ELECTRICIDAD	ELECTROCENTRO S.A.	LT DERIVACION CH ACOBAMBILLA - SAN MARTIN	HUANCAVELICA	HUANCAVELICA	ACOBAMBILLA	PRODUCTIVA
1877	ELECTRICIDAD	ELECTRONORTE S.A.	LT DERIVACION CHA BARBAMBA	CAJAMARCA	SAN IGNACIO	VARIOS	PRODUCTIVA
1878	ELECTRICIDAD	ELECTRONORTE S.A.	LT DERIVACION CHALLHUARACA	CAJAMARCA	SAN IGNACIO	VARIOS	PRODUCTIVA
1879	ELECTRICIDAD	ELECTROCENTRO S.A.	LT DERIVACION CHOCHE	JUNIN	CONCEPCION	HEROINAS TOLEDO	PRODUCTIVA
1880	ELECTRICIDAD	ELECTROCENTRO S.A.	LT DERIVACION CHUPAN	HUANUCO	LAURICOCHA	RONDOS	PRODUCTIVA
1881	ELECTRICIDAD	ELECTRONORTE S.A.	LT DERIVACION CHURUJA	CAJAMARCA	SAN IGNACIO	VARIOS	PRODUCTIVA
1882	ELECTRICIDAD	ELECTROCENTRO S.A.	LT DERIVACION CHURUMAZU	PASCO	OXAPAMPA	OXAPAMPA / VILLARICA	PRODUCTIVA
1883	ELECTRICIDAD	ELECTROCENTRO S.A.	LT DERIVACION COCHAYOC	JUNIN	TARMA	ACOBAMBA	PRODUCTIVA
1884	ELECTRICIDAD	ELECTROCENTRO S.A.	LT DERIVACION COCHOPAMPA	HUANUCO	LAURICOCHA	RONDOS	PRODUCTIVA
1885	ELECTRICIDAD	ELECTROCENTRO S.A.	LT DERIVACION COLCABAMBA	HUANCAVELICA / AYACUCHO	TAYACAJA	COLCABAMBA	PRODUCTIVA
1886	ELECTRICIDAD	ELECTRONORTE S.A.	LT DERIVACION COLCAMAR	AMAZONAS	AMAZONAS	LUYA	PRODUCTIVA
1887	ELECTRICIDAD	ELECTROCENTRO S.A.	LT DERIVACION CONDORCOCHA - CARI - LIMAPUQUIO	JUNIN	TARMA	LA UNION	PRODUCTIVA
1888	ELECTRICIDAD	ELECTROCENTRO S.A.	LT DERIVACION COSMA	HUANUCO	LAURICOCHA	RONDOS	PRODUCTIVA
1889	ELECTRICIDAD	ELECTRONOROESTE S.A.-ENOSA	LT DERIVACION CRUCETA, SANTA ROSA Y TEJEDORES	PIURA	PIURA	TAMBO GRANDE	PRODUCTIVA
1890	ELECTRICIDAD	ELECTRONORTE S.A.	LT DERIVACION CRUZ ROJA	CAJAMARCA	VARIOS	VARIOS	PRODUCTIVA
1891	ELECTRICIDAD	ELECTRONORTE S.A.	LT DERIVACION CUCLLI	LAMBAYEQUE	CHCLAYO	VARIOS	PRODUCTIVA
1892	ELECTRICIDAD	ELECTRONORTE S.A.	LT DERIVACION DOS DE MAYO	AMAZONAS	AMAZONAS	CHACHAPOYAS	PRODUCTIVA
1893	ELECTRICIDAD	ELECTRONORTE S.A.	LT DERIVACION EL PINTOR	AMAZONAS	AMAZONAS	UCTUBAMBA	PRODUCTIVA
1894	ELECTRICIDAD	ELECTROCENTRO S.A.	LT DERIVACION ERPA	AYACUCHO	HUANCA SANCOS	SANTAGO DE LUCANAMARCA	PRODUCTIVA
1895	ELECTRICIDAD	ELECTRONORTE S.A.	LT DERIVACION FLORIDA	AMAZONAS	AMAZONAS	BONGARA	PRODUCTIVA
1896	ELECTRICIDAD	ELECTRONORTE S.A.	LT DERIVACION GONCHA	AMAZONAS	AMAZONAS	CHACHAPOYAS	PRODUCTIVA
1897	ELECTRICIDAD	ELECTRONORTE S.A.	LT DERIVACION GRANADILLAS BAJO	CAJAMARCA	SAN IGNACIO	VARIOS	PRODUCTIVA
1898	ELECTRICIDAD	ELECTRONORTE S.A.	LT DERIVACION GRANJA SASAPE	LAMBAYEQUE	LAMBAYEQUE	LAMBAYEQUE	PRODUCTIVA
1899	ELECTRICIDAD	ELECTRO ORIENTE S.A.	LT DERIVACION HABANA	SAN MARTIN	MOYOBAMBA	HABANA	PRODUCTIVA
1900	ELECTRICIDAD	ELECTRONORTE S.A.	LT DERIVACION HACIENDA SASAPE	LAMBAYEQUE	LAMBAYEQUE	LAMBAYEQUE	PRODUCTIVA
1901	ELECTRICIDAD	ELECTRONOROESTE S.A.-ENOSA	LT DERIVACION HDA - PELLINGARA	PIURA	PIURA	TAMBO GRANDE	PRODUCTIVA
1902	ELECTRICIDAD	ELECTRONOROESTE S.A.-ENOSA	LT DERIVACION HJACHUMA ALTA	PIURA	AYABACA	VARIOS	PRODUCTIVA
1903	ELECTRICIDAD	ELECTRONOROESTE S.A.-ENOSA	LT DERIVACION HUALAPAS Y SAN MARTIN	PIURA	PIURA	HUALAPAS	PRODUCTIVA
1904	ELECTRICIDAD	ELECTROCENTRO S.A.	LT DERIVACION HUAMBALPA	AYACUCHO	VILCAS HUAMAN	CARHUANCA / HUAMBALPA	PRODUCTIVA
1905	ELECTRICIDAD	ELECTRONORTE S.A.	LT DERIVACION HUAMBOS	CAJAMARCA	SAN IGNACIO	VARIOS	PRODUCTIVA
1906	ELECTRICIDAD	ELECTROCENTRO S.A.	LT DERIVACION HUANCA BAMBAMBA	HUANUCO	HUAMALIES	LLATA	PRODUCTIVA
1907	ELECTRICIDAD	ELECTROCENTRO S.A.	LT DERIVACION HUAININ	HUANUCO	LAURICOCHA	SAN FRANCISCO	PRODUCTIVA
1908	ELECTRICIDAD	ELECTROCENTRO S.A.	LT DERIVACION HUARIPAMPA	JUNIN	HUANTA	HUANTA	PRODUCTIVA
1909	ELECTRICIDAD	ELECTRO DUNAS S.A. (ex Electro Sur Medio S.A.A.)	LT DERIVACION ICA NORTE POSTE P34-S.E. TACAMA	ICA	ICA	ICA	PRODUCTIVA
1910	ELECTRICIDAD	ELECTROCENTRO S.A.	LT DERIVACION INDEPENDENCIA	AYACUCHO	VILCAS HUAMAN	ACCOMARCA / HUAMBALPA / VILCAS HUAMAN	PRODUCTIVA





PERÚ

Ministerio del Ambiente

Organismo de Evaluación y Fiscalización Ambiental - OEFA



N°	SECTOR	ADMINISTRADO	UNIDADES FISCALIZABLES	REGION	PROVINCIA	DISTRITO	ACTIVIDAD
1911	ELECTRICIDAD	ELECTROCENTRO S.A.	LT DERIVACION JACAS GRANDE	HUANUCO	HUAMALIES	JACAS GRANDE	PRODUCTIVA
1912	ELECTRICIDAD	ELECTRONORTE S.A.	LT DERIVACION JALCA GRANDE	AMAZONAS	AMAZONAS	CHACHAPOYAS	PRODUCTIVA
1913	ELECTRICIDAD	ELECTROCENTRO S.A.	LT DERIVACION JESUS	HUANUCO	LAURICOCHA	JESUS	PRODUCTIVA
1914	ELECTRICIDAD	ELECTROCENTRO S.A.	LT DERIVACION JIVIA	HUANUCO	LAURICOCHA	JESUS	PRODUCTIVA
1915	ELECTRICIDAD	ELECTROCENTRO S.A.	LT DERIVACION JIVIA - JESUS - CAURI	HUANUCO	YAROWILCA	JESUS	PRODUCTIVA
1916	ELECTRICIDAD	ELECTROCENTRO S.A.	LT DERIVACION KUTIPUQUIO	HUANUCO	LAURICOCHA	JESUS	PRODUCTIVA
1917	ELECTRICIDAD	ELECTROCENTRO S.A.	LT DERIVACION LA FLORIDA	AMAZONAS	BONGARA	FLORIDA	PRODUCTIVA
1918	ELECTRICIDAD	ELECTROCENTRO S.A.	LT DERIVACION LA LIBERTAD	JUNIN	CONCEPCION / JALJA	HEROINAS TOLEDO / APATA	PRODUCTIVA
1919	ELECTRICIDAD	ELECTRONORTE S.A.	LT DERIVACION LA RAYA	AMAZONAS / CAJAMARCA	AMAZONAS / SAN IGNACIO	BAGUA / VARIOS	PRODUCTIVA
1920	ELECTRICIDAD	ELECTRONORTE S.A.	LT DERIVACION LA VERSALLA	AMAZONAS	AMAZONAS	UCTUBAMBA	PRODUCTIVA
1921	ELECTRICIDAD	ELECTRONORTE S.A.	LT DERIVACION LA VICTORIA	AMAZONAS	AMAZONAS	UCTUBAMBA	PRODUCTIVA
1922	ELECTRICIDAD	ELECTRONORTE S.A.	LT DERIVACION LA CHECONGA	CAJAMARCA	SAN IGNACIO	VARIOS	PRODUCTIVA
1923	ELECTRICIDAD	ELECTRONORTE S.A.	LT DERIVACION LAGARTERA	AMAZONAS	AMAZONAS	CHACHAPOYAS	PRODUCTIVA
1924	ELECTRICIDAD	ELECTRONORTE S.A.	LT DERIVACION LA UREL - LA PALMA	AMAZONAS	AMAZONAS	LUYA	PRODUCTIVA
1925	ELECTRICIDAD	ELECTRONORTE S.A.	LT DERIVACION LIMONCARRO	LA LIBERTAD	VARIOS	VARIOS	PRODUCTIVA
1926	ELECTRICIDAD	ELECTROCENTRO S.A.	LT DERIVACION LLATA	HUANUCO	HUAMALIES	CHAVIN DE PARIMARCA	PRODUCTIVA
1927	ELECTRICIDAD	ELECTROCENTRO S.A.	LT DERIVACION LLATA PUEBLO	HUANUCO	HUAMALIES	LLATA	PRODUCTIVA
1928	ELECTRICIDAD	ELECTROCENTRO S.A.	LT DERIVACION LLICLLA TAMBO - QUILCAYHUARIN	HUANUCO	LAURICOCHA	JESUS	PRODUCTIVA
1929	ELECTRICIDAD	ELECTRONORTE S.A.	LT DERIVACION LLOLTO - PIPUS - QUINILCA	AMAZONAS	AMAZONAS	CHACHAPOYAS	PRODUCTIVA
1930	ELECTRICIDAD	ELECTRONOROESTE S.A.-ENOSA	LT DERIVACION LOMA - SICAGATE	PIURA	AYABACA	VARIOS	PRODUCTIVA
1931	ELECTRICIDAD	ELECTRONORTE S.A.	LT DERIVACION LOPECANCHA	AMAZONAS	AMAZONAS	LUYA	PRODUCTIVA
1932	ELECTRICIDAD	ELECTROCENTRO S.A.	LT DERIVACION LOS MELLIZOS - ALTO YURINAKI	PASCO	OXAPAMPA	VILLA RICA	PRODUCTIVA
1933	ELECTRICIDAD	ELECTRONOROESTE S.A.-ENOSA	LT DERIVACION LOS MOLINOS - SANTA MARIA REYNA	PIURA	AYABACA	VARIOS	PRODUCTIVA
1934	ELECTRICIDAD	ELECTRONORTE S.A.	LT DERIVACION LOS PUQUIOS	AMAZONAS	AMAZONAS	UCTUBAMBA	PRODUCTIVA
1935	ELECTRICIDAD	ELECTROCENTRO S.A.	LT DERIVACION MACO - CONGAS ANTA CUCHO	JUNIN	TARMA	HUARICOLCA	PRODUCTIVA
1936	ELECTRICIDAD	ELECTROCENTRO S.A.	LT DERIVACION MAMIE	PASCO	OXAPAMPA	VILLA RICA	PRODUCTIVA
1937	ELECTRICIDAD	ELECTRONOROESTE S.A.-ENOSA	LT DERIVACION MALLARES - TANGARARA	PIURA	SULLANA	MARCAVELICA	PRODUCTIVA
1938	ELECTRICIDAD	ELECTROCENTRO S.A.	LT DERIVACION MARIAS	HUANUCO	DOS DE MAYO	MARIAS	PRODUCTIVA
1939	ELECTRICIDAD	ELECTROCENTRO S.A.	LT DERIVACION MIRA FLORES	HUANUCO	HUAMALIES	MIRA FLORES	PRODUCTIVA
1940	ELECTRICIDAD	ELECTROCENTRO S.A.	LT DERIVACION MIRA FLORES SAN ROQUE	HUANUCO	PUNOS / MIRA FLORES	VARIOS	PRODUCTIVA
1941	ELECTRICIDAD	ELECTROCENTRO S.A.	LT DERIVACION MISHASH	HUANUCO	LAURICOCHA	RONDOS	PRODUCTIVA
1942	ELECTRICIDAD	ELECTRONORTE S.A.	LT DERIVACION MONTEVIDEO	AMAZONAS	AMAZONAS	CHACHAPOYAS	PRODUCTIVA
1943	ELECTRICIDAD	ELECTRO ORIENTE S.A.	LT DERIVACION NUEVA CAJAMARCA	SAN MARTIN	NUEVA CAJAMARCA	NUEVA CAJAMARCA	PRODUCTIVA
1944	ELECTRICIDAD	ELECTRONORTE S.A.	LT DERIVACION NUEVO HORIZONTE ALTO - NUEVO HORIZONTE BAJO	AMAZONAS	AMAZONAS	BAGUA	PRODUCTIVA
1945	ELECTRICIDAD	ELECTRONORTE S.A.	LT DERIVACION OBERAZAL	LAMBAYEQUE	CHICLAYO	VARIOS	PRODUCTIVA
1946	ELECTRICIDAD	ELECTRONORTE S.A.	LT DERIVACION OLLEROS	AMAZONAS	AMAZONAS	CHACHAPOYAS	PRODUCTIVA
1947	ELECTRICIDAD	ELECTROCENTRO S.A.	LT DERIVACION PACHAS	HUANUCO	DOS DE MAYO	PACHAS	PRODUCTIVA
1948	ELECTRICIDAD	ELECTRONORTE S.A.	LT DERIVACION PACOPAMPA	CAJAMARCA	CHOTA	VARIOS	PRODUCTIVA
1949	ELECTRICIDAD	ELECTROCENTRO S.A.	LT DERIVACION PALLCA	AYAUCUCHO	HUANCA SANCOS	SACSAMARCA / CARAPO	PRODUCTIVA
1950	ELECTRICIDAD	ELECTROCENTRO S.A.	LT DERIVACION PALTA RUMI	HUANCAYO	PARIAHUANCA	VARIOS	PRODUCTIVA





PERÚ

Ministerio del Ambiente

Organismo de Evaluación y Fiscalización Ambiental - OEFA



N°	ESPECIFICACIONES	ADMINISTRADOS	INDICADORES FISCALIZABLES	REGION	PROVINCIA	DISTRITO	ACTIVIDAD
1951	ELECTRICIDAD	ELECTROCENTRO S.A.	LT DERIVACION PAMPAMARCA	HUANUCO	DOS DE MAYO	PAMPAMARCA	PRODUCTIVA
1952	ELECTRICIDAD	ELECTROCENTRO S.A.	LT DERIVACION PARIHUANCA	JUNIN	HUANCAYO	PARIHUANCA	PRODUCTIVA
1953	ELECTRICIDAD	ELECTRONORTE S.A.	LT DERIVACION PEDRO RUIZ	CAJAMARCA	SAN IGNACIO	VARIOS	PRODUCTIVA
1954	ELECTRICIDAD	ELECTROCENTRO S.A.	LT DERIVACION PICHARI - CACATUN RUM - SMIA	CUSCO / AYAUCUCHO	LA CONVENCION / HUANTA	PICHARI / SMIA	PRODUCTIVA
1955	ELECTRICIDAD	ELECTROCENTRO S.A.	LT DERIVACION PICHUYNOC	JUNIN	TARMA	TAPO	PRODUCTIVA
1956	ELECTRICIDAD	ELECTROCENTRO S.A.	LT DERIVACION PICHUYNOC - PALLCASH	JUNIN	TARMA	TAPO	PRODUCTIVA
1957	ELECTRICIDAD	ELECTRONOROESTE S.A.-ENOSA	LT DERIVACION PINGOLA	PIURA	AYA BACA	VARIOS	PRODUCTIVA
1958	ELECTRICIDAD	ELECTRONORTE S.A.	LT DERIVACION PITPO	AMAZONAS	AMAZONAS	BAGUA	PRODUCTIVA
1959	ELECTRICIDAD	ELECTRO ORIENTE S.A.	LT DERIVACION POSIC	SAN MARTIN	RIOJA	POSIC	PRODUCTIVA
1960	ELECTRICIDAD	ELECTRONORTE S.A.	LT DERIVACION POSITOS	PIURA	PIURA	SECHURA	PRODUCTIVA
1961	ELECTRICIDAD	ELECTRONORTE S.A.	LT DERIVACION PUENTE PEDRA	AMAZONAS	AMAZONAS	BAGUA	PRODUCTIVA
1962	ELECTRICIDAD	ELECTROCENTRO S.A.	LT DERIVACION PUNCHO	HUANUCO	HUAMALIES	PUNCHO	PRODUCTIVA
1963	ELECTRICIDAD	ELECTROCENTRO S.A.	LT DERIVACION PUNOS	HUANUCO	HUAMALIES	PUNOS	PRODUCTIVA
1964	ELECTRICIDAD	ELECTROCENTRO S.A.	LT DERIVACION PUQUO	HUANUCO	HUANUCO	CHINCHO	PRODUCTIVA
1965	ELECTRICIDAD	ELECTRONORTE S.A.	LT DERIVACION PURURCO - LAUREL	CAJAMARCA	VARIOS	VARIOS	PRODUCTIVA
1966	ELECTRICIDAD	ELECTRONORTE S.A.	LT DERIVACION QUEMAZON	LAMBAYEQUE	CHCLAYO	VARIOS	PRODUCTIVA
1967	ELECTRICIDAD	ELECTRONORTE S.A.	LT DERIVACION QUERCOCOTO	CAJAMARCA	CHOTA	VARIOS	PRODUCTIVA
1968	ELECTRICIDAD	ELECTROCENTRO S.A.	LT DERIVACION QUETA	JUNIN	TARMA	TAPO	PRODUCTIVA
1969	ELECTRICIDAD	ELECTRONORTE S.A.	LT DERIVACION QUINUALCA - GRANADA	AMAZONAS	AMAZONAS	CHACHAPOYAS	PRODUCTIVA
1970	ELECTRICIDAD	ELECTRONORTE S.A.	LT DERIVACION QUINUALCA - VITUYA - SENGACHE	AMAZONAS	AMAZONAS	CHACHAPOYAS	PRODUCTIVA
1971	ELECTRICIDAD	ELECTROCENTRO S.A.	LT DERIVACION QUIVILLA	HUANUCO	DOS DE MAYO	QUIVILLA	PRODUCTIVA
1972	ELECTRICIDAD	ELECTROCENTRO S.A.	LT DERIVACION RAHUA	HUANUCO	YAROWILCA	RAHUA	PRODUCTIVA
1973	ELECTRICIDAD	ELECTROCENTRO S.A.	LT DERIVACION RAYAPATA	HUANUCO	LAURICOCHA	RONDOS	PRODUCTIVA
1974	ELECTRICIDAD	ELECTRONORTE S.A.	LT DERIVACION REQUE - CALLANCA	LA LIBERTAD	REQUE	VARIOS	PRODUCTIVA
1975	ELECTRICIDAD	ELECTROCENTRO S.A.	LT DERIVACION RIO SECO - PUENTE PERENE	JUNIN	CHANHAMAYO	CHANHAMAYO / SAN LUIS DE SHUARO	PRODUCTIVA
1976	ELECTRICIDAD	ELECTRONORTE S.A.	LT DERIVACION ROCOTO	CAJAMARCA	SAN IGNACIO	VARIOS	PRODUCTIVA
1977	ELECTRICIDAD	ELECTROCENTRO S.A.	LT DERIVACION RONDOS	HUANUCO	LAURICOCHA	RONDOS	PRODUCTIVA
1978	ELECTRICIDAD	ELECTROCENTRO S.A.	LT DERIVACION SACAS	JUNIN	JALLA	ACOLLA	PRODUCTIVA
1979	ELECTRICIDAD	ELECTRONOROESTE S.A.-ENOSA	LT DERIVACION SALITRAL - PUERTO RICO	PIURA	SULLANA	SALITRAL	PRODUCTIVA
1980	ELECTRICIDAD	ELECTROCENTRO S.A.	LT DERIVACION SAN ANTONIO	JUNIN	CONCEPCION	HEROINAS TOLEDO	PRODUCTIVA
1981	ELECTRICIDAD	ELECTROCENTRO S.A.	LT DERIVACION SAN ANTONIO DE JULO	JUNIN	HUANCAYO	VARIOS	PRODUCTIVA
1982	ELECTRICIDAD	ELECTRONORTE S.A.	LT DERIVACION SAN FRANCISCO	AMAZONAS	AMAZONAS	CHACHAPOYAS	PRODUCTIVA
1983	ELECTRICIDAD	ELECTROCENTRO S.A.	LT DERIVACION SAN FRANCISCO - ROSARIO	AYAUCUCHO	VARIOS	VARIOS	PRODUCTIVA
1984	ELECTRICIDAD	ELECTRONORTE S.A.	LT DERIVACION SAN FRANCISCO - SAN JUAN DE LA LIBERTAD	CAJAMARCA	CAJAMARCA	VARIOS	PRODUCTIVA
1985	ELECTRICIDAD	ELECTROCENTRO S.A.	LT DERIVACION SAN FRANCISCO - SANTA ROSA	AYAUCUCHO	VARIOS	VARIOS	PRODUCTIVA
1986	ELECTRICIDAD	ELECTRONORTE S.A.	LT DERIVACION SAN ISIDRO	CAJAMARCA	CAJAMARCA	VARIOS	PRODUCTIVA
1987	ELECTRICIDAD	ELECTROCENTRO S.A.	LT DERIVACION SAN JOSE DE HUARCAYA	AYAUCUCHO	HUANCA SANCOS	SANTIAGO DE LUCANAMARCA	PRODUCTIVA
1988	ELECTRICIDAD	ELECTRONORTE S.A.	LT DERIVACION SAN JUAN DE LICUPS	CAJAMARCA	CHOTA	VARIOS	PRODUCTIVA
1989	ELECTRICIDAD	ELECTRONORTE S.A.	LT DERIVACION SAN MIGUEL - LA LAGUNA	PIURA	PIURA	PIURA	PRODUCTIVA
1990	ELECTRICIDAD	ELECTROCENTRO S.A.	LT DERIVACION SAN PEDRO	JUNIN	CONCEPCION	HEROINAS TOLEDO	PRODUCTIVA





PERÚ

Ministerio del Ambiente

Organismo de Evaluación y Fiscalización Ambiental - OEFA



Nº	SECTOR	ADMINISTRADOS	UNIDADES FISCALIZABLES	REGION	PROVINCIA	DISTRITO	ACTIVIDAD
1991	ELECTRICIDAD	ELECTROCENTRO S.A.	LT DERIVACIÓN SAN PEDRO CANAVERAL	JUNIN	CHANCHAMAYO	SAN RAMON	PRODUCTIVA
1992	ELECTRICIDAD	ELECTRONORTE S.A.	LT DERIVACIÓN SANTA ELENA - SAN MARTIN DE PORRES	AMAZONAS	AMAZONAS	UCTUBAMBA	PRODUCTIVA
1993	ELECTRICIDAD	ELECTROCENTRO S.A.	LT DERIVACIÓN SANTA ROSA DE CCOCHA	JUNIN	HUANCAYO	VIARIOS	PRODUCTIVA
1994	ELECTRICIDAD	ELECTROCENTRO S.A.	LT DERIVACIÓN SANTIAGO DE MARCA TUNA	JUNIN	CONCEPCIÓN / HUANCAYO	HERONAS TOLEDO / QUEICHUAY	PRODUCTIVA
1995	ELECTRICIDAD	ELECTRONORTE S.A.	LT DERIVACIÓN SANTO TOMÁS	AMAZONAS	AMAZONAS	LUYA	PRODUCTIVA
1996	ELECTRICIDAD	ELECTRO ORIENTE S.A.	LT DERIVACIÓN SEGUNDA JERUSALÉN	SAN MARTIN	RIQUA	ELIAS SOPLIN VARGAS	PRODUCTIVA
1997	ELECTRICIDAD	ELECTRO ORIENTE S.A.	LT DERIVACIÓN SHUCSHUYACU	SAN MARTIN	MOYOBAMBA	SHUCSHUYACU	PRODUCTIVA
1998	ELECTRICIDAD	ELECTROCENTRO S.A.	LT DERIVACIÓN SHUNQUI	HUANUCO	DOS DE MAYO	SHUNQUI	PRODUCTIVA
1999	ELECTRICIDAD	ELECTRONORTE S.A.	LT DERIVACIÓN SIGUES	CAJAMARCA	SAN IGNACIO	VIARIOS	PRODUCTIVA
2000	ELECTRICIDAD	ELECTRONORTE S.A.	LT DERIVACIÓN SIME	AMAZONAS	AMAZONAS	BAGUA	PRODUCTIVA
2001	ELECTRICIDAD	ELECTROCENTRO S.A.	LT DERIVACIÓN SINGA	HUANUCO	HUAMALIES	SINGA	PRODUCTIVA
2002	ELECTRICIDAD	ELECTROCENTRO S.A.	LT DERIVACIÓN SIVIA - SAN FRANCISCO	AYAUCUCHO	HUANTA / LA MAR	AYNA / SIVIA	PRODUCTIVA
2003	ELECTRICIDAD	ELECTROCENTRO S.A.	LT DERIVACIÓN SOGORNO ALTO Y BAJO	PASCO	OXAPAMPA	VILLA RICA	PRODUCTIVA
2004	ELECTRICIDAD	ELECTRONORTE S.A.	LT DERIVACIÓN SOGOS	CAJAMARCA	SAN IGNACIO	VIARIOS	PRODUCTIVA
2005	ELECTRICIDAD	ELECTRONORTE S.A.	LT DERIVACIÓN SONCHE	AMAZONAS	AMAZONAS	CHA-CHAPOYAS	PRODUCTIVA
2006	ELECTRICIDAD	ELECTRONORTE S.A.	LT DERIVACIÓN SUY OBAMBA	AMAZONAS	AMAZONAS	BONGARA	PRODUCTIVA
2007	ELECTRICIDAD	ELECTRONOROESTE S.A.-ENOSA	LT DERIVACIÓN SUY OPAMPA	PIURA	AYABACA	VIARIOS	PRODUCTIVA
2008	ELECTRICIDAD	ELECTRONORTE S.A.	LT DERIVACIÓN TABLAZOS	LAMBAYEQUE	CHCLAYO	VIARIOS	PRODUCTIVA
2009	ELECTRICIDAD	ELECTRO ORIENTE S.A.	LT DERIVACIÓN TAMBO	SAN MARTIN	RIQUA	EL TAMBO	PRODUCTIVA
2010	ELECTRICIDAD	ELECTROCENTRO S.A.	LT DERIVACIÓN TASHGA	HUANUCO	YAROWILCA	CHORAS	PRODUCTIVA
2011	ELECTRICIDAD	ELECTROCENTRO S.A.	LT DERIVACIÓN TAU LLE	JUNIN	HUANCAYO	SAN JERONIMO	PRODUCTIVA
2012	ELECTRICIDAD	ELECTRONORTE S.A.	LT DERIVACIÓN TINGO - MAYNO- LEVANTO	AMAZONAS	AMAZONAS	CHA-CHAPOYAS	PRODUCTIVA
2013	ELECTRICIDAD	COMPANIA MINERA MILPO S.A.A.	LT DERIVACIÓN TORRE 24* - ESTACIÓN DE BOMBEO Nº 2	ICA	CHINCHA	GROCIO PRADO / PUEBLO NUEVO / CHAVIN	PRODUCTIVA
2014	ELECTRICIDAD	COMPANIA MINERA MILPO S.A.A.	LT DERIVACIÓN TORRE 39* - ESTACIÓN DE BOMBEO Nº 3	ICA	CHINCHA	GROCIO PRADO / PUEBLO NUEVO / CHAVIN	PRODUCTIVA
2015	ELECTRICIDAD	ELECTRONORTE S.A.	LT DERIVACIÓN TRES PUENTES	AMAZONAS	AMAZONAS	BAGUA	PRODUCTIVA
2016	ELECTRICIDAD	ELECTRONORTE S.A.	LT DERIVACIÓN TUCAC ALTO	CAJAMARCA	CHOTA	VIARIOS	PRODUCTIVA
2017	ELECTRICIDAD	ELECTRONORTE S.A.	LT DERIVACIÓN TUCAC BAJO	CAJAMARCA	CHOTA	VIARIOS	PRODUCTIVA
2018	ELECTRICIDAD	ELECTRONORTE S.A.	LT DERIVACIÓN TU LME VIEJO	LAMBAYEQUE	LAMBAYEQUE	LAMBAYEQUE	PRODUCTIVA
2019	ELECTRICIDAD	ELECTRONOROESTE S.A.-ENOSA	LT DERIVACIÓN TUNEL TOTORAL	PIURA	AYABACA	VIARIOS	PRODUCTIVA
2020	ELECTRICIDAD	ELECTROCENTRO S.A.	LT DERIVACIÓN VILCAS HUAMAN - CONCEPCIÓN	AYAUCUCHO	VILCAS HUAMAN	VILCAS HUAMAN / CONCEPCIÓN	PRODUCTIVA





PERÚ

Ministerio del Ambiente

Organismo de Evaluación y Fiscalización Ambiental - OEFA



N°	SECTOR	ADMINISTRADOR	UNIDADES FISCALIZABLES	REGION	PROVINCIA	DISTRITO	ACTIVIDAD
2021	ELECTRICIDAD	ELECTROCENTRO S.A.	LT DERIVACIÓN VILLA CASTILLA – ANDAHUAYLAS	HUANUCO	YAROWILCA	VILLA CASTILLA	PRODUCTIVA
2022	ELECTRICIDAD	ELECTROCENTRO S.A.	LT DERIVACIÓN VILLA OYÓN	JUNIN	OXAPAMPA	VILLA RICA	PRODUCTIVA
2023	ELECTRICIDAD	ELECTROCENTRO S.A.	LT DERIVACIÓN VITOC Y ANEXOS	JUNIN	CHANCHAMAYO	VITOC / SAN RAMÓN / CHANCHAMAYO	PRODUCTIVA
2024	ELECTRICIDAD	ELECTRONORTE S.A.	LT DERIVACIÓN YAMALUC	CAJAMARCA	SAN IGNACIO	VARIOS	PRODUCTIVA
2025	ELECTRICIDAD	ELECTROCENTRO S.A.	LT DERIVACIÓN YAROCA	JUNIN	TARMA	YAROCA	PRODUCTIVA
2026	ELECTRICIDAD	ELECTROCENTRO S.A.	LT DERIVACIÓN YARUMAYO – CHAULAN	HUANUCO	HUANUCO	CHAULAN	PRODUCTIVA
2027	ELECTRICIDAD	ELECTRO ORIENTE S.A.	LT DERIVACIÓN YORONGOS	SAN MARTÍN	RIQUA	YORONGOS	PRODUCTIVA
2028	ELECTRICIDAD	ELECTROCENTRO S.A.	LT DERIVACIÓN YURACMAYO	JUNIN	TARMA	TAPO	PRODUCTIVA
2029	ELECTRICIDAD	ELECTRO ORIENTE S.A.	LT DERIVACIÓN YURACYACU	SAN MARTÍN	RIQUA	YURACYACU	PRODUCTIVA
2030	ELECTRICIDAD	ELECTRONOROESTE S.A.-ENOSA	LT E. ZARUMILLA - PAPAYAL	TUMBES	ZARUMILLA	ZARUMILLA	PRODUCTIVA
2031	ELECTRICIDAD	ELECTRONORTE S.A.	LT ESTRUCTURA N° 10 DE DERIVACIÓN (LP LUYA - LAMUD) - INGULPATA	LAMBAYEQUE	CHCLAYO	VARIOS	PRODUCTIVA
2032	ELECTRICIDAD	ELECTRONORTE S.A.	LT ESTRUCTURA N° 13 DE DERIVACIÓN (LP PALTIC-HUAMBOS) - COCHABAMBA	CAJAMARCA	CHOTA	VARIOS	PRODUCTIVA
2033	ELECTRICIDAD	ELECTRONORTE S.A.	LT ESTRUCTURA P1 C.H.BUENOS AIRES- EST. P167 NUEVA ARICA	LAMBAYEQUE	CHCLAYO	NUEVA ARICA	PRODUCTIVA
2034	ELECTRICIDAD	GTS MAJES S.A.C.	LT INTERC. PTA. DE GENERACIÓN MAJES SOLAR 20T - DERIV. LT 138 KV SE MAJES - SE CAMANÁ	AREQUIPA	CAMANÁ	VARIOS	PRODUCTIVA
2035	ELECTRICIDAD	ELECTRONOROESTE S.A.-ENOSA	LT INTERCONEX. S.J. DE LA VIRGEN-SAN JACINTO	TUMBES	ZARUMILLA	SAN JACINTO	PRODUCTIVA
2036	ELECTRICIDAD	TRANSMSORA DE CAJABAMBA S.A.C.	LT L.D. Y S.E. SHAJUNDO	CAJAMARCA	SHAJUNDO / CAJABAMBA	VARIOS	PRODUCTIVA
2037	ELECTRICIDAD	ELECTROCENTRO S.A.	LT L.P. TRONCAL MACO - RICRÁN	JUNIN	JALWA	RICRAN	PRODUCTIVA
2038	ELECTRICIDAD	ELECTROCENTRO S.A.	LT L.P. TRONCAL PALCA - TAPO	HUANCAVELICA / AYACUCHO	TAYACAJA	HUARIBAMBA	PRODUCTIVA
2039	ELECTRICIDAD	ELECTROCENTRO S.A.	LT L.P. TRONCAL RICRÁN - JAJACHACA	JUNIN	JALWA	RICRAN	PRODUCTIVA
2040	ELECTRICIDAD	ELECTROCENTRO S.A.	LT L.P. TRONCAL TAPO - CONGAS ANTAUCUCHO	HUANCAVELICA / AYACUCHO	TAYACAJA	HUARIBAMBA	PRODUCTIVA
2041	ELECTRICIDAD	ELECTRONOROESTE S.A.-ENOSA	LT L.S.T. 33 KV DERIVACIÓN LA CRUZ	PIURA	TALARA	VARIOS	PRODUCTIVA
2042	ELECTRICIDAD	ELECTRONOROESTE S.A.-ENOSA	LT L.S.T. 33 KV DERIVACIÓN LOS CEREZOS	PIURA	TALARA	VARIOS	PRODUCTIVA
2043	ELECTRICIDAD	ATN 2 S.A.	LT L.T. COTARUSE - LAS BAMBAS & AMPLIACIÓN DE S.E.T COTARUSE	APURÍMAC	AYMARAES / COTABAMBAS	COTARUSE / CHALHUAHUACHO	PRODUCTIVA
2044	ELECTRICIDAD	ELECTRONOROESTE S.A.-ENOSA	LT LA LEGUA (POSTE 113) - MONTE CASTILLO (POSTE 229)	PIURA	PIUA	CATACAOS	PRODUCTIVA
2045	ELECTRICIDAD	ELECTRONOROESTE S.A.-ENOSA	LT LA UNIÓN-YAPATO Y LA UNIÓN-EL TALLÁN	PIURA	PIURA	LA UNION	PRODUCTIVA
2046	ELECTRICIDAD	ELECTROCENTRO S.A.	LT LAMPA - HUAYCHULA	HUANCAYO	PARIAHUANCA	VARIOS	PRODUCTIVA
2047	ELECTRICIDAD	ELECTRONOROESTE S.A.-ENOSA	LT LINEA PRINCIPAL SUYO - SAN JOAQUÍN	PIURA	CHULUCANAS	VARIOS	PRODUCTIVA
2048	ELECTRICIDAD	GENERACION ANDINA S.A.C.	LT LT SE 8 DE AGOSTO - SE TINGO MARIA	HUANUCO	HUAMALIES / LEONCIO PRADO	VARIOS	PRODUCTIVA
2049	ELECTRICIDAD	PERUANA DE INVERSIONES EN ENERGIAS RENOVABLES S.A.C.	LT LT SE MANTA - SELA PAMPA	ANCA SH	CORONGO	LA PAMPA	PRODUCTIVA
2050	ELECTRICIDAD	ELECTRONOROESTE S.A.-ENOSA	LT MALLARITOS - LA QUINTA	PIURA	SULLANA	MARCAVELICA	PRODUCTIVA
2051	ELECTRICIDAD	ELECTROCENTRO S.A.	LT MATAPUQUO - PASIA ALTA - PASIA BAJA	JUNIN	HUANCAYO	SANTO DOMINGO DE ACOBAMBA	PRODUCTIVA
2052	ELECTRICIDAD	ELECTRONORTE S.A.	LT MOCHUMI-TUCUME-ILLIMO-PACORA-JAYANCA	LAMBAYEQUE	CHCLAYO	VARIOS	PRODUCTIVA
2053	ELECTRICIDAD	ELECTRONORTE S.A.	LT MONSEFU (DERIV L.T. CHCLAYO-MONSEFU) - REQUE (ESTRUCTURA R-59)	LAMBAYEQUE	CHCLAYO / LAMBAYEQUE	VARIOS	PRODUCTIVA
2054	ELECTRICIDAD	ELECTRONOROESTE S.A.-ENOSA	LT MONTERO (POSTE 132) - AMBASAL (POSTE 226)	PIURA	AYACABACA	AMBASAL	PRODUCTIVA
2055	ELECTRICIDAD	ELECTRONORTE S.A.	LT NAMBALLE - PTO. INTERNACIONAL DE LA BALSA	CAJAMARCA	CHOTA	VARIOS	PRODUCTIVA
2056	ELECTRICIDAD	ELECTRONORTE S.A.	LT NUEVA ARICA - LA COMPUERTA (ESTRUCTURA 27)	LAMBAYEQUE	CHCLAYO	NUEVA ARICA	PRODUCTIVA
2057	ELECTRICIDAD	EMPRESA DE ELECTRICIDAD DEL PERU S.A.-ELECTROPERU	LT NUEVA C.T. TUMBES - SE ZORRITOS (220/60/10 KV)	TUMBES	TUMBES	TUMBES	PRODUCTIVA
2058	ELECTRICIDAD	ELECTROCENTRO S.A.	LT NA GAZU - MESA PATA	PASCO	OXAPAMPA	OXAPAMPA / VILLA RICA	PRODUCTIVA
2059	ELECTRICIDAD	ELECTROCENTRO S.A.	LT OCCONAL - CEDRO PAMPA	PASCO	OXAPAMPA	VILLA RICA	PRODUCTIVA
2060	ELECTRICIDAD	ELECTRONORTE S.A.	LT P.28 L.P. AEROPUERTO - RADIO HORIZONTE	LAMBAYEQUE	CHCLAYO	VARIOS	PRODUCTIVA





PERU

Ministerio del Ambiente

Organismo de Evaluación y Fiscalización Ambiental - OEFA



N°	SECTOR	ADMINISTRADOS	UNIDADES FISCALIZABLES	REGION	PROVINCIA	DISTRITO	ACTIVIDAD
2061	ELECTRICIDAD	ELECTRONORTE S.A.	LT P1 BOLIVAR - P43 NANCHOC	CAJAMARCA	SAN MIGUEL	NANCHOC	PRODUCTIVA
2062	ELECTRICIDAD	ELECTRONOROESTE S.A.-ENOSA	LT PAIMAS (POSTE 273) - LA TINA (POSTE 453)	PIURA	AYACABACA	AYACABACA	PRODUCTIVA
2063	ELECTRICIDAD	ELECTRONOROESTE S.A.-ENOSA	LT PAPAYAL - MATAPALO	PIURA	PIURA	CATACAO	PRODUCTIVA
2064	ELECTRICIDAD	ELECTRONOROESTE S.A.-ENOSA	LT PAPAYAL - POCITOS - AGUAS VERDES	TUMBES	ZARUMILLA	AGUAS VERDES	PRODUCTIVA
2065	ELECTRICIDAD	PARQUE EOLICO MARCONA S.R.L.	LT PARQUE EOLICO MARCONA - SE MARCONA (SEM)	ICA	MARCONA	MARCONA	PRODUCTIVA
2066	ELECTRICIDAD	EMPRESA MINERA LOS QUENJUALES S.A.	LT PATIO PLANTAYACU - DERIVACION ARCONUNCO	JUNIN	CHANCHAMAYO	SAN RAMON / VITOC	PRODUCTIVA
2067	ELECTRICIDAD	ELECTRONOROESTE S.A.-ENOSA	LT PEDREGAL (POESTE 893)-LA UNION (POSTE 1112)	PIURA	PIURA	LA UNION	PRODUCTIVA
2068	ELECTRICIDAD	ELECTRONORTE S.A.	LT PIEDRA GRANDE P34 (DERIVACION) - S.E. NEPOS	CAJAMARCA	SAN MIGUEL	SAN MIGUEL	PRODUCTIVA
2069	ELECTRICIDAD	PANAMERICANA SOLAR S.A.C.	LT PLANTA DE GENERACION SOLAR PANAMERICANA SOLAR 20TS- DERIVACION L.T. CT LO - SE TOQUEPALA	MOQUEGUA / TACNA	MARISCAL NIETO / JORGE BASADRE	VARIOS	PRODUCTIVA
2070	ELECTRICIDAD	GTS REPARTICION S.A.C.	LT PLANTA DE GENERACION SOLAR REPARTICION - SE REPARTICION	AREQUIPA	AREQUIPA	VARIOS	PRODUCTIVA
2071	ELECTRICIDAD	TACNA SOLAR S.A.C.	LT PLANTA DE GENERACION SOLAR TACNA SOLAR 20TS - SE LOS HEROES	TACNA	TACNA	VARIOS	PRODUCTIVA
2072	ELECTRICIDAD	ELECTROCENTRO S.A.	LT POMABAMBA - CHUSCHI	HUANCAVELICA / AYACUCHO	CANGALLO	CANGALLO	PRODUCTIVA
2073	ELECTRICIDAD	ELECTRONOROESTE S.A.-ENOSA	LT PORTICO MANTA - SECCION 23	PIURA	TALARA	LA BREA	PRODUCTIVA
2074	ELECTRICIDAD	PANAMERICANA SOLAR S.A.C.	LT PTA. DE GENERACION SOLAR PANAMERICANA SOLAR 20 TS - SE ILO 3	MOQUEGUA	ILO	VARIOS	PRODUCTIVA
2075	ELECTRICIDAD	ELECTROCENTRO S.A.	LT PUENTE REYTER - SAN LUIS DE SHUARO	JUNIN	VARIOS	VARIOS	PRODUCTIVA
2076	ELECTRICIDAD	ELECTRO SUR ESTE S.A.A.	LT QUILLABAMBA (DERIV)-S.E. CHAHUJARES	CUSCO	LA CONVENCION	SANTA ANA / MARANURA / ECHARATE	PRODUCTIVA
2077	ELECTRICIDAD	ELECTRONORTE S.A.	LT RP DE LONYA CHICO E INGUALPATA	AMAZONAS	LUYA	VARIOS	PRODUCTIVA
2078	ELECTRICIDAD	ELECTRO SUR ESTE S.A.A.	LT S.E. ABANCA Y - S.E. ANDAHUAYLAS (*)	APURIMAC	ANDAHUAYLAS / ABANCA Y	PICHRIHUA / SAN JERONIMO / HUANCARAMA / ABANCA Y / TAMBURCO / KISHUARA	PRODUCTIVA
2079	ELECTRICIDAD	INTERCONEXION ELECTRICA ISA PERU S.A.	LT S.E. AGUAYTIA - S.E. PARQUE INDUSTRIAL PUCALLPA	UCAYALI	PADRE ABAD / CORONEL PORTILLO	VARIOS	PRODUCTIVA
2080	ELECTRICIDAD	ETESSELVA S.R.L.	LT S.E. AGUAYTIA-S.E. TINGO MARIA-S.E. VIZCARRA - S.E. PARAMONGA NUEVA	UCAYALI / HUANUCO / ANCASH	UCAYALI / HUANUCO / ANCASH	VARIOS	PRODUCTIVA
2081	ELECTRICIDAD	CIA MINERA CASAPALCA S.A.	LT S.E. ANTUQUITO -S.E. CASAPALCA	LIMA	HUAROCHIRI	CHCLA	PRODUCTIVA
2082	ELECTRICIDAD	RED DE ENERGIA DEL PERU S.A.-REP	LT S.E. AUCAYACU - S.E. TOCACH	HUANUCO / SAN MARTIN	LEONCIO PRADO / MARANON / TOCACH	VARIOS	PRODUCTIVA
2083	ELECTRICIDAD	COMPANIA MINSUR S.A.-MINSUR	LT S.E. AZANGARO - S.E. SAN RAFAEL	PUNO	AZANGARO / MELGAR	VARIOS	PRODUCTIVA
2084	ELECTRICIDAD	SOUTHERN PERU COPPER CORPORATION	LT S.E. BOTIFLACA - S.E. ANILLO MINA	MOQUEGUA	VARIOS	VARIOS	PRODUCTIVA
2085	ELECTRICIDAD	SOUTHERN PERU COPPER CORPORATION	LT S.E. BOTIFLACA - S.E. SUCHES	MOQUEGUA	VARIOS	VARIOS	PRODUCTIVA
2086	ELECTRICIDAD	SOUTHERN PERU COPPER CORPORATION	LT S.E. BOTIFLACA - S.E. VILLA BOTIFLACA Y CUAJONE	MOQUEGUA	VARIOS	VARIOS	PRODUCTIVA
2087	ELECTRICIDAD	EMPRESA DE GENERACION ELECTRICA MACHUPICHU S.A.- EGEVISA	LT S.E. CACHIMAYO INCA - S.E. DOLORESPATA	CUSCO	CUSCO	VARIOS	PRODUCTIVA
2088	ELECTRICIDAD	HIDRANDINA S.A.	LT S.E. CAJAMARCA - S.E. CAJABAMBA	CAJAMARCA	CAJAMARCA / SAN MARCOS / CAJABAMBA	VARIOS	PRODUCTIVA
2089	ELECTRICIDAD	MINERA YANACOCHA S.A.	LT S.E. CAJAMARCA - S.E. YANACOCHA	CAJAMARCA	CAJAMARCA	VARIOS	PRODUCTIVA
2090	ELECTRICIDAD	CONSORCIO ENERGETICO DE HUANCAVELICA S.A.- CONENHUA	LT S.E. CAJAMARCA NORTE - S.E. LA PAJUELA	CAJAMARCA	CAJAMARCA	CAJAMARCA	PRODUCTIVA
2091	ELECTRICIDAD	EMPRESA DE GENERACION ELECTRICA DE LIMA S.A.A.- EDEGEL	LT S.E. CAJAMARQUILLA - S.E. CHAVARRA (2015)	LIMA	LIMA	SAN JUAN DE LURIGANCHO	PRODUCTIVA
2092	ELECTRICIDAD	EMPRESA DE GENERACION ELECTRICA DEL SUR S.A.- EGESUR	LT S.E. CALANA - S.E. PARQUE INDUSTRIAL	TACNA	CALANA	CALANA	PRODUCTIVA
2093	ELECTRICIDAD	COMPANIA MINERA ARES S.A.C.	LT S.E. CALLALLI-S.E. CAYLLOMA-S.E. ARES	AREQUIPA	CAYLLOMA /CASTILLA	VARIOS	PRODUCTIVA
2094	ELECTRICIDAD	SOUTHERN PERU COPPER CORPORATION	LT S.E. CAMPAMENTO ILO - S.E. PLANTA COQUINA	MOQUEGUA	VARIOS	VARIOS	PRODUCTIVA
2095	ELECTRICIDAD	MINERA BATEAS S.A.C.	LT S.E. CAYLLOMA - S.E. CASA DE FUERZA BATEAS (HUAYLLACHO)	AREQUIPA	CAYLLOMA	CAYLLOMA	PRODUCTIVA
2096	ELECTRICIDAD	ELECTRONORTE S.A.	LT S.E. CHACHAPOYAS - ESTRUCTURA P-30 EL MOLINO.	AMAZONAS	CHACHAPOYAS	CHACHAPOYAS	PRODUCTIVA
2097	ELECTRICIDAD	PROYECTO ESPECIAL OLMOS - TINA JONES	LT S.E. CHICLAYO OESTE - S.E. LAMBAYEQUE	LAMBAYEQUE	CHICLAYO / LAMBAYEQUE	CHICLAYO / LAMBAYEQUE	PRODUCTIVA
2098	ELECTRICIDAD	COMPANIA MINERA ATACOCCHA S.A.A.	LT S.E. CHICRN - S.E. ATACOCCHA	PASCO	VARIOS	VARIOS	PRODUCTIVA
2099	ELECTRICIDAD	RED DE ENERGIA DEL PERU S.A.-REP	LT S.E. CHILCA - S.E. INDEPENDENCIA (L-2208)	LIMA ICA	CANETE PISCO	VARIOS	PRODUCTIVA
2100	ELECTRICIDAD	HIDRANDINA S.A.	LT S.E. CHIMBOTE 1 - S.E. CHIMBOTE NORTE	ANCASH	SANTA	VARIOS	PRODUCTIVA





PERÚ

Ministerio del Ambiente

Organismo de Evaluación y Fiscalización Ambiental - OEFA



Nº	SECTOR	ADMINISTRADOR	UNIDADES FISCALIZABLES	REGION	PROVINCIA	DISTRITO	ACTIVIDAD
2101	ELECTRICIDAD	HIDRANDINA S.A.	LT S.E. CHIMBOTE 1 - S.E. CHIMBOTE SUR	ANCASH	SANTA	VARIOS	PRODUCTIVA
2102	ELECTRICIDAD	RED DE ENERGIA DEL PERU S.A.-REP	LT S.E. CHIMBOTE 1 - S.E. TRUJILLO NORTE	ANCASH / LA LIBERTAD	SANTA TRUJILLO	VARIOS	PRODUCTIVA
2103	ELECTRICIDAD	ETENORTE S.R.L.	LT S.E. CHIMBOTE 1 * S.E. CHIMBOTE 2	ANCASH	SANTA	CHIMBOTE	PRODUCTIVA
2104	ELECTRICIDAD	HIDRANDINA S.A.	LT S.E. CHIMBOTE Nº 2 - S.E. SANTA	ANCASH	SANTA	VARIOS	PRODUCTIVA
2105	ELECTRICIDAD	HIDRANDINA S.A.	LT S.E. CHIMBOTE SUR-S.E. NEPENA	ANCASH	SANTA	VARIOS	PRODUCTIVA
2106	ELECTRICIDAD	ELECTROCENTRO S.A.	LT S.E. CHUPACA - S.E. HUARISCA	JUNIN	CHUPACA	CHUPACA / HUARISCA	PRODUCTIVA
2107	ELECTRICIDAD	ELECTROCENTRO S.A.	LT S.E. CONDORCOCHA - S.E. MINA TAMBO	JUNIN	TARMA	LA UNIÓN / TARMA	PRODUCTIVA
2108	ELECTRICIDAD	SINDICATO ENERGETICO S.A.-SINERSA	LT S.E. CURUMUY - PÓRTICO DE INTERCONEXIÓN DE LA LT PIURA-SULLANA DE 60 KV	PIURA	PIURA / SULLANA	VARIOS	PRODUCTIVA
2109	ELECTRICIDAD	EMPRESA DE GENERACION ELECTRICA MACHUPICHU S.A.-EGBISA	LT S.E. DOLORESPATA - S.E. QUENOCORO(*)	CUSCO	CUSCO	VARIOS	PRODUCTIVA
2110	ELECTRICIDAD	ELECTRONOROESTE S.A.-ENOSA	LT S.E. EL ALTO - S.E. CABO BLANCO	PIURA	TALARA	TALARA	PRODUCTIVA
2111	ELECTRICIDAD	ELECTRONOROESTE S.A.-ENOSA	LT S.E. EL ARENAL - MACACARA	PIURA	PAITA	ARENAL	PRODUCTIVA
2112	ELECTRICIDAD	ELECTRONOROESTE S.A.-ENOSA	LT S.E. EL ARENAL - MIRAMAR	PIURA	PAITA	ARENAL	PRODUCTIVA
2113	ELECTRICIDAD	ELECTRONOROESTE S.A.-ENOSA	LT S.E. EL ARENAL - PUEBLO DE COLAN	PIURA	PAITA	ARENAL	PRODUCTIVA
2114	ELECTRICIDAD	ELECTRONOROESTE S.A.-ENOSA	LT S.E. EL PATO - ALVARES NORTE - PARINAS	PIURA	TALARA	PARINAS	PRODUCTIVA
2115	ELECTRICIDAD	ELECTRONOROESTE S.A.-ENOSA	LT S.E. FOLCHE - S.E. LOBITOS	PIURA	TALARA	LOBITOS	PRODUCTIVA
2116	ELECTRICIDAD	RED DE ENERGIA DEL PERU S.A.-REP	LT S.E. GUADALUPE - S.E. CHCLAYO OESTE (L-2236)	LA LIBERTAD / LAMBAYEQUE	PACASMAYO / CHCLAYO	VARIOS	PRODUCTIVA
2117	ELECTRICIDAD	HIDRANDINA S.A.	LT S.E. GUADALUPE-S.E. CAJAMARCA	LA LIBERTAD / CAJAMARCA	SAN PEDRO DE LLOC / CONTUMAZA / CAJAMARCA	VARIOS	PRODUCTIVA
2118	ELECTRICIDAD	HIDRANDINA S.A.	LT S.E. GUADALUPE-S.E. PACASMAYO	LA LIBERTAD	SAN PEDRO DE LLOC	VARIOS	PRODUCTIVA
2119	ELECTRICIDAD	ETENORTE S.R.L.	LT S.E. HUALLANCA - * S.E. CHIMBOTE 1	ANCASH	HUAYLAS / YUNGAY / CARHUAS / HUARAZ / REQUAY	VARIOS	PRODUCTIVA
2120	ELECTRICIDAD	HIDRANDINA S.A.	LT S.E. HUALLANCA - S.E. TICAPAMPA	ANCASH	REQUAY	VARIOS	PRODUCTIVA
2121	ELECTRICIDAD	EMPRESA DE GENERACION ELECTRICA CAHUA S.A	LT S.E. HUANCAPETI - S.E. TICAPAMPA	ANCASH	REQUAY	VARIOS	PRODUCTIVA
2122	ELECTRICIDAD	CONSORCIO ENERGETICO DE HUANCAVELICA S.A.-CONENHUA	LT S.E. HUANCAVELICA-S.E. INGENIO	HUANCAVELICA	ANGARAES / HUANCAVELICA	HUANCAVELICA / COCHOCCASA	PRODUCTIVA
2123	ELECTRICIDAD	ELECTROCENTRO S.A.	LT S.E. HUANTA - S.E. AYACUCHO	HUANCAVELICA / AYACUCHO	COLCABAMBA / HUANTA	COLCABAMBA / HUANTA	PRODUCTIVA
2124	ELECTRICIDAD	ELECTRONOROESTE S.A.-ENOSA	LT S.E. HUAPALAS - CHULUCANAS (POSTE 58)	PIURA	MORROPON	CHULUCANAS	PRODUCTIVA
2125	ELECTRICIDAD	ELECTROCENTRO S.A.	LT S.E. HUARISCA - S.E. CHALA NUEVA	JUNIN	CHUPACA / CONCEPCION	VARIOS	PRODUCTIVA
2126	ELECTRICIDAD	RED DE ENERGIA DEL PERU S.A.-REP	LT S.E. HUAYUCACH - * S.E. ZAPALLAL	JUNIN / LIMA	HUANCAYO / CONCEPCION / JALWA / YAULI / HUARACHRI / LIMA	VARIOS	PRODUCTIVA
2127	ELECTRICIDAD	ELECTROCENTRO S.A.	LT S.E. HUAYUCACH - S.E. SALESIANOS	JUNIN	HUANCAYO / CONCEPCION / JALWA	VARIOS	PRODUCTIVA
2128	ELECTRICIDAD	PROYECTO ESPECIAL OLMOS - TINAJONES	LT S.E. ILLIMO - S.E. LA VINA	LAMBAYEQUE	LAMBAYEQUE	VARIOS	PRODUCTIVA
2129	ELECTRICIDAD	ELECTRO DUNAS S.A. (ex Electro Sur Medio S.A.A.)	LT S.E. INDEPENDENCIA - POSTE 188	ICA	CHINCHA	VARIOS	PRODUCTIVA
2130	ELECTRICIDAD	ELECTRO DUNAS S.A. (ex Electro Sur Medio S.A.A.)	LT S.E. INDEPENDENCIA-S.E. PISCO P146	ICA	PISCO	VARIOS	PRODUCTIVA
2131	ELECTRICIDAD	CONSORCIO ENERGETICO DE HUANCAVELICA S.A.-CONENHUA	LT S.E. INGENIO- S.E. CAUDALOSA	HUANCAVELICA	ANGARAES	VARIOS	PRODUCTIVA
2132	ELECTRICIDAD	ELECTRO PUNO S.A.A.	LT S.E. JULIACA - S.E. PUNO	PUNO	JULIACA / PUNO	VARIOS	PRODUCTIVA
2133	ELECTRICIDAD	GENERADORA DE ENERGIA DEL PERU S.A.-GÉPSA	LT S.E. LA JOYA - SE REPARTICIÓN	AREQUIPA	AREQUIPA	VARIOS	PRODUCTIVA
2134	ELECTRICIDAD	PROYECTO ESPECIAL OLMOS - TINAJONES	LT S.E. LA VINA - S.E. MOTUPE	LAMBAYEQUE	LAMBAYEQUE	VARIOS	PRODUCTIVA
2135	ELECTRICIDAD	LA VIRGEN S.A.C.	LT S.E. LA VIRGEN - S.E. CARIPA	JUNIN	CHANCAHIMAYO / TARMA	VARIOS	PRODUCTIVA
2136	ELECTRICIDAD	PROYECTO ESPECIAL OLMOS - TINAJONES	LT S.E. LAMBAYEQUE - S.E. ILLIMO	LAMBAYEQUE	LAMBAYEQUE	VARIOS	PRODUCTIVA
2137	ELECTRICIDAD	COMPANIA DE MINAS BUENAVENTURA S.A.A.	LT S.E. MAQUIMAQI - CHINA LINDA	CAJAMARCA	CAJAMARCA	ENCANADA	PRODUCTIVA
2138	ELECTRICIDAD	RED DE ENERGIA DEL PERU S.A.-REP	LT S.E. MARCONA - S.E. SAN NICOLAS	ICA	NAZCA	VARIOS	PRODUCTIVA
2139	ELECTRICIDAD	ELECTRO DUNAS S.A. (ex Electro Sur Medio S.A.A.)	LT S.E. MARCONA-S.E. NAZCA	ICA	NAZCA	NAZCA / MARCONA	PRODUCTIVA
2140	ELECTRICIDAD	ELECTRONOROESTE S.A.-ENOSA	LT S.E. MEDANO - S.E. BELLAVISTA	PIURA	SULLANA	BELLAVISTA	PRODUCTIVA





PERÚ

Ministerio del Ambiente

Organismo de Evaluación y Fiscalización Ambiental - OEFA



N°	SECTOR	ADMINISTRADOS	UNIDADES FISCALIZABLES	REGION	PROVINCIA	DISTRITO	ACTIVIDAD
2141	ELECTRICIDAD	ELECTROCENTRO S.A.	LT S.E. MEJORADA - S.E. CHUPACA	JUNIN	CHUPACA	CHUPACA	PRODUCTIVA
2142	ELECTRICIDAD	ENERSUR S.A. (Ex - Energía del Sur S.A.)	LT S.E. MOQUEGUA (MONTALVO) - S.E. TOQUEPALA	MOQUEGUA / TACNA	MARISCAL NETO / JORGE BASADRE	VARIOS	PRODUCTIVA
2143	ELECTRICIDAD	PROYECTO ESPECIAL OLMOS - TINAJONES	LT S.E. MOTUPE - S.E. OLMOS	LAMBAYEQUE	LAMBAYEQUE	VARIOS	PRODUCTIVA
2144	ELECTRICIDAD	ELECTRO ORIENTE S.A.	LT S.E. MOYOBAMBA - C.T. MOYOBAMBA	SAN MARTIN	MOYOBAMBA	MOYOBAMBA	PRODUCTIVA
2145	ELECTRICIDAD	ELECTRO ORIENTE S.A.	LT S.E. MOYOBAMBA - YANTALO	SAN MARTIN	MOYOBAMBA	YANTALO	PRODUCTIVA
2146	ELECTRICIDAD	ELECTRO ORIENTE S.A.	LT S.E. MOYOBAMBA - S.E. RIOJA	SAN MARTIN	MOYOBAMBA / RIOJA	MOYOBAMBA / RIOJA	PRODUCTIVA
2147	ELECTRICIDAD	HDRANDINA S.A.	LT S.E. NEPEÑA - S.E. CASMA	ANCASH	SANTA / CASMA	VARIOS	PRODUCTIVA
2148	ELECTRICIDAD	HDRANDINA S.A.	LT S.E. NEPEÑA - SAN JACINTO	ANCASH	SANTA	VARIOS	PRODUCTIVA
2149	ELECTRICIDAD	ELECTROCENTRO S.A.	LT S.E. NINATAMBO - S.E. CHANCHAMAYO	JUNIN	TARMA / CHANCHAMAYO	ACOBAMBA / PALCA / TARMA / SAN RAMÓN / HUASAHUASI	PRODUCTIVA
2150	ELECTRICIDAD	ELECTRONORTE S.A.	LT S.E. NO.9 CHACHAPOYAS - AEROPUERTO	AMAZONAS	CHACHAPOYAS	CHACHAPOYAS	PRODUCTIVA
2151	ELECTRICIDAD	INTERCONEXION ELECTRICA ISA PERU S.A.	LT S.E. OROYA NUEVA - S.E. CARHUAMAYO NUEVA	JUNIN	YAULI / JUNIN	VARIOS	PRODUCTIVA
2152	ELECTRICIDAD	INTERCONEXION ELECTRICA ISA PERU S.A.	LT S.E. OROYA NUEVA - S.E. PACHACHACA (S.E. ARAPA)	JUNIN	YAULI	VARIOS	PRODUCTIVA
2153	ELECTRICIDAD	RED DE ENERGIA DEL PERU S.A.-REP	LT S.E. PACHACHACA-S.E. CALLAHUANCA	JUNIN / LIMA	YAULI / HUAROCHIRI	VARIOS	PRODUCTIVA
2154	ELECTRICIDAD	ELECTRONOROESTE S.A.-ENOSA	LT S.E. PAITA - LOS CANGREJOS	PIURA	PAITA	PAITA	PRODUCTIVA
2155	ELECTRICIDAD	ELECTRONOROESTE S.A.-ENOSA	LT S.E. PAITA - S.E. TIERRA COLORADA	PIURA	AYABACA	PAICAPAMPA	PRODUCTIVA
2156	ELECTRICIDAD	EMPRESA DE GENERACION ELECTRICA CAJUA S.A	LT S.E. PARAMONGA NUEVA - S.E. PARAMONGA EXISTENTE	LIMA	BARRANCA	PARAMONGA	PRODUCTIVA
2157	ELECTRICIDAD	RED DE ENERGIA DEL PERU S.A.-REP	LT S.E. PARAMONGA NUEVA - S.E. CHIMBOTE 1 (L-2215)	LIMA / ANCASH	BARRANCA / SANTA	VARIOS	PRODUCTIVA
2158	ELECTRICIDAD	ELECTRO DUNAS S.A. (ex Electro Sur Medio S.A.A.)	LT S.E. PARCONA - S.E. ICA NORTE	ICA	ICA	PARCONA	PRODUCTIVA
2159	ELECTRICIDAD	ELECTRO DUNAS S.A. (ex Electro Sur Medio S.A.A.)	LT S.E. PARCONA - S.E. SANTA MARGARITA	ICA	ICA	PARCONA	PRODUCTIVA
2160	ELECTRICIDAD	ELECTROCENTRO S.A.	LT S.E. PARQUE INDUSTRIAL - S.E. JAJUA	JUNIN	HUANCAYO / JAJUA	HUANCAYO / JAJUA	PRODUCTIVA
2161	ELECTRICIDAD	ELECTRONOROESTE S.A.-ENOSA	LT S.E. PIURA OESTE (SEPO)-S.E. PIURA CENTRO(SEPO)-SULLANA	PIURA	PIURA SULLANA	SULLANA	PRODUCTIVA
2162	ELECTRICIDAD	RED DE ENERGIA DEL PERU S.A.-REP	LT S.E. POMACCHA - S.E. SAN JUAN	JUNIN / LIMA	YAULI / HUAROCHIRI / LIMA	VARIOS	PRODUCTIVA
2163	ELECTRICIDAD	RED ELECTRICA DEL SUR S.A.-REDESUR	LT S.E. PUNO - S.E. MOQUEGUA (MONTALVO) - S.E. TACNA (LOS HEROES)	PUNO / MOQUEGUA / TACNA	PUNO / MARISCAL NETO / TACNA	VARIOS	PRODUCTIVA
2164	ELECTRICIDAD	ELECTRO PUNO S.A.A.	LT S.E. PUNO-S.E. ILAVE-S.E. POMATA	PUNO	CHUCUITO / EL COLLAO / PUNO	POMATA / JULI / PILCUYO / ILAVE / CHUCUITO / PLATERIA / PUNO / ACORA	PRODUCTIVA
2165	ELECTRICIDAD	EMPRESA DE GENERACION ELECTRICA DE LIMA S.A.A.- EDEGEL	LT S.E. PURUNHUA SI-CH.CALLAHUANCA (716)	LIMA	HUAROCHIRI	CALLAHUANCA	PRODUCTIVA
2166	ELECTRICIDAD	ELECTRO ORIENTE S.A.	LT S.E. RIOJA - C.T. RIOJA	SAN MARTIN	RIOJA	RIOJA	PRODUCTIVA
2167	ELECTRICIDAD	ELECTRO ORIENTE S.A.	LT S.E. RIOJA - SORITOR	SAN MARTIN	MOYOBAMBA	SORITOR	PRODUCTIVA
2168	ELECTRICIDAD	ELECTRO ORIENTE S.A.	LT S.E. RIOJA - TAHUANTINSUYO	SAN MARTIN	RIOJA	NUEVA CAJAMARCA	PRODUCTIVA
2169	ELECTRICIDAD	EMPRESA DE GENERACION ELECTRICA SAN GABAN S.A.	LT S.E. SAN GABAN II - S.E. AZANGARO	PUNO	CARABAYA / AZANGARO	VARIOS	PRODUCTIVA
2170	ELECTRICIDAD	ATN 1 S.A.	LT S.E. SAN JOSÉ - S.E. CERRO VERDE	AREQUIPA	AREQUIPA	LA JOYA / UCHUMAYO	PRODUCTIVA
2171	ELECTRICIDAD	AUTORIDAD AUTONOMA DEL SISTEMA ELECTRICO DE TRANSPORTE - AATE	LT S.E. SAN JUAN - S.E. PACHACUTEC	LIMA	LIMA	SAN JUAN DE MRA FLORES	PRODUCTIVA
2172	ELECTRICIDAD	RED DE ENERGIA DEL PERU S.A.-REP	LT S.E. SAN JUAN - S.E. SANTA ROSA	LIMA	LIMA	VARIOS	PRODUCTIVA
2173	ELECTRICIDAD	ELECTRONOROESTE S.A.-ENOSA	LT S.E. SAN LUCAS DE COLAN-ESMERALDA DE COLAN	PIURA	PAITA	COLAN	PRODUCTIVA
2174	ELECTRICIDAD	COMPANIA MINERA SIPAN S.A.C.	LT S.E. SAN MIGUEL DE PALLAQUES - S.E. SIPAN	CAJAMARCA	SAN MIGUEL	SAN MIGUEL	PRODUCTIVA
2175	ELECTRICIDAD	RED DE ENERGIA DEL PERU S.A.-REP	LT S.E. SANTA ROSA - S.E. CHAVARRIA	LIMA	LIMA	VARIOS	PRODUCTIVA
2176	ELECTRICIDAD	EMPRESA ADMINISTRADORA CHUNGAR S.A.C.	LT S.E. SHAGUA - S.E. ANIMON	LIMA	HUARAL	VARIOS	PRODUCTIVA
2177	ELECTRICIDAD	SOCIEDAD ELECTRICA DEL SUR OESTE S.A.-SEAL	LT S.E. SOCABAYA - S.E. RIO SECO	AREQUIPA	AREQUIPA	VARIOS	PRODUCTIVA
2178	ELECTRICIDAD	ELECTRONOROESTE S.A.-ENOSA	LT S.E. SULLANA - ENRISA	PIURA	SULLANA	SULLANA	PRODUCTIVA
2179	ELECTRICIDAD	ELECTRONOROESTE S.A.-ENOSA	LT S.E. SULLANA - MALLARES	PIURA	SULLANA	MARCAVELICA	PRODUCTIVA
2180	ELECTRICIDAD	ELECTRONOROESTE S.A.-ENOSA	LT S.E. SULLANA - SOJO	PIURA	SULLANA	SULLANA	PRODUCTIVA





PERU

Ministerio del Ambiente

Organismo de Evaluación y Fiscalización Ambiental - OEFA



N°	SECTOR	ADMINISTRADOR	UNIDADES FISCALIZABLES	REGION	PROVINCIA	DISTRITO	ACTIVIDAD
2181	ELECTRICIDAD	ELECTRONOROESTE S.A.-ENOSA	LT S.E. TIERRA COLORADA - ALCOMAR (POSTE 50)	PIURA	AYABACA	PACAIPAMPA	PRODUCTIVA
2182	ELECTRICIDAD	ELECTRONOROESTE S.A.-ENOSA	LT S.E. TIERRA COLORADA - AUSTRAL (POSTE 14)	PIURA	AYABACA	PACAIPAMPA	PRODUCTIVA
2183	ELECTRICIDAD	ELECTRONOROESTE S.A.-ENOSA	LT S.E. TIERRA COLORADA - PESQUERA GRAU	PIURA	AYABACA	PACAIPAMPA	PRODUCTIVA
2184	ELECTRICIDAD	SOUTHERN PERU COPPER CORPORATION	LT S.E. TOQUEPALA - S.E. ANILLO MINA	MOQUEGUA	VARIOS	VARIOS	PRODUCTIVA
2185	ELECTRICIDAD	SOUTHERN PERU COPPER CORPORATION	LT S.E. TOQUEPALA - S.E. BOTIFLACA	MOQUEGUA	VARIOS	VARIOS	PRODUCTIVA
2186	ELECTRICIDAD	SOUTHERN PERU COPPER CORPORATION	LT S.E. TOQUEPALA - S.E. PLAZA, VILLA STAFF	MOQUEGUA	VARIOS	VARIOS	PRODUCTIVA
2187	ELECTRICIDAD	SOUTHERN PERU COPPER CORPORATION	LT S.E. TOQUEPALA - S.E. TOTORAL	MOQUEGUA	VARIOS	VARIOS	PRODUCTIVA
2188	ELECTRICIDAD	CONSORCIO ENERGETICO DE HUANCABELICA S.A.-COMENHUA	LT S.E. TRUJILLO NORTE - S.E. CAJAMARCA NORTE	LA LIBERTAD / CAJAMARCA	TRUJILLO / CAJAMARCA	VARIOS	PRODUCTIVA
2189	ELECTRICIDAD	RED DE ENERGIA DEL PERU S.A.-REP	LT S.E. TRUJILLO NORTE - S.E. GUADALUPE	LA LIBERTAD	TRUJILLO / PACASMAYO	VARIOS	PRODUCTIVA
2190	ELECTRICIDAD	HRANDINA S.A.	LT S.E. TRUJILLO NORTE - TORRE NO. 30	LA LIBERTAD	TRUJILLO	VARIOS	PRODUCTIVA
2191	ELECTRICIDAD	HRANDINA S.A.	LT S.E. TRUJILLO NORTES.E.SANTAGO DE CAO	LA LIBERTAD	TRUJILLO / ASCOPE	VARIOS	PRODUCTIVA
2192	ELECTRICIDAD	HRANDINA S.A.	LT S.E. TRUJILLO SUR - *S.E. TRUJILLO NORTE	LA LIBERTAD	TRUJILLO	VARIOS	PRODUCTIVA
2193	ELECTRICIDAD	HRANDINA S.A.	LT S.E. TRUJILLO SUR - S.E. SALAVERRY	LA LIBERTAD	TRUJILLO	VARIOS	PRODUCTIVA
2194	ELECTRICIDAD	HRANDINA S.A.	LT S.E. TRUJILLO SUR - S.E. VIRU	LA LIBERTAD	TRUJILLO / VIRU	VARIOS	PRODUCTIVA
2195	ELECTRICIDAD	EMPRESA MINERA ISCA Y CRUZ S.A.	LT S.E. UCHUCCHA CUA - S.E. ISCA Y CRUZ	LIMA	OYON	OYON	PRODUCTIVA
2196	ELECTRICIDAD	RED DE ENERGIA DEL PERU S.A.-REP	LT S.E. VENTANILLA - S.E. CHAVARRIA	LIMA	LIMA	VARIOS	PRODUCTIVA
2197	ELECTRICIDAD	EMPRESA DE DISTRIBUCION ELECTRICA DE LIMA NORTE S.A.A.-EDELNOR	LT S.E. VENTANILLA - S.E. OQUEUNDO	CALLAO	CALLAO	VENTANILLA	PRODUCTIVA
2198	ELECTRICIDAD	RED DE ENERGIA DEL PERU S.A.-REP	LT S.E. VENTANILLA - S.E. ZAPALLAL (L-2242/2243)	LIMA	LIMA	VARIOS	PRODUCTIVA
2199	ELECTRICIDAD	PROYECTO ESPECIAL CHAVIMOCHIC	LT S.E. VIRU - S.E. CHAO	LA LIBERTAD	VIRU	VIRU / CHAO	PRODUCTIVA
2200	ELECTRICIDAD	ELECTRO UCAYALI S.A.	LT S.E. YARINACOCHA - S.E. PARQUE INDUSTRIAL	UCAYALI	CORONEL PORTILLO	FUJILLPA	PRODUCTIVA
2201	ELECTRICIDAD	RED DE ENERGIA DEL PERU S.A.-REP	LT S.E. ZAPALLAL (CARABAYLLO) - SE HUACHO (L-2212)	LIMA	LIMA / HUARA	VARIOS	PRODUCTIVA
2202	ELECTRICIDAD	ELECTRONOROESTE S.A.-ENOSA	LT S.E. ZORRITOS - CAÑAVERAL	TUMBES	CONTRALMIRANTE VILLAR	ZORRITOS	PRODUCTIVA
2203	ELECTRICIDAD	ELECTRONOROESTE S.A.-ENOSA	LT S.E. ZORRITOS - S.E. ACAPULCO	TUMBES	CONTRALMIRANTE VILLAR	ZORRITOS	PRODUCTIVA
2204	ELECTRICIDAD	EMPRESA DE ELECTRICIDAD DEL PERU S.A.-ELECTROPERU	LT S.E. ZORRITOS - S.E. MANCORA	PIURA	TALARA	MANCORA	PRODUCTIVA
2205	ELECTRICIDAD	ELECTRONOROESTE S.A.-ENOSA	LT S.E. ZORRITOS - S.E. TUMBES	TUMBES	TUMBES	TUMBES	PRODUCTIVA
2206	ELECTRICIDAD	ELECTRO SUR ESTE S.A.A.	LT S.E. ABANCAY - S.E. CHALHUANCA (CHACAPUENTE)	APURIMAC	AYMARAES / ABANCAY	VARIOS	PRODUCTIVA
2207	ELECTRICIDAD	ELECTRO SUR ESTE S.A.A.	LT S.E. ABANCAY - S.E. CHUQUBAMBILLA	APURIMAC	GRAU / ABANCAY	CHUQUBAMBILLA / CIRCA / LAMBAMA / ABANCAY	PRODUCTIVA
2208	ELECTRICIDAD	EMPRESA DE TRANSMISION CALLALI S.A.C.	LT S.E. ARES - S.E. ARCAATA	AREQUIPA	CONDESUYOS / CASTILLA	VARIOS	PRODUCTIVA
2209	ELECTRICIDAD	COMPANIA MINERA ARES S.A.C.	LT S.E. ARES - S.E. ARCAATA	AREQUIPA	VARIOS	VARIOS	PRODUCTIVA
2210	ELECTRICIDAD	CEMENTO ANDINO S.A.	LT S.E. CARPAPA - S.E. CONDORCOCHA	JUNIN	TARMA	LA UNION / LETICIA	PRODUCTIVA
2211	ELECTRICIDAD	CEMENTO ANDINO S.A.	LT S.E. CARPAPA - CONDORCOCHA	JUNIN	TARMA	PALCA / LA UNION	PRODUCTIVA
2212	ELECTRICIDAD	ELECTRONORTE S.A.	LT S.E. CHICLAYO NORTE - S.E. POMALCA - S.E. TUMÁN - S.E. CAYALTÍ	LAMBAYEQUE	CHICLAYO	VARIOS	PRODUCTIVA
2213	ELECTRICIDAD	ELECTRONORTE S.A.	LT S.E. CHICLAYO OESTE (SECHO) - S.E. CHICLAYO NORTE (SECHNOR)	LAMBAYEQUE	CHICLAYO	CHICLAYO	PRODUCTIVA
2214	ELECTRICIDAD	CHINANGO S.A.C.	LT S.E. CHIMAY - S.E. YANANGO	JUNIN	JAJUA / CHANCHAMAYO / TARMA / YAULI	VARIOS	PRODUCTIVA
2215	ELECTRICIDAD	RED DE ENERGIA DEL PERU S.A.-REP	LT S.E. HUANCABELICA - *S.E. INDEPENDENCIA	HUANCABELICA / ICA	HUANCABELICA / PISCO	VARIOS	PRODUCTIVA
2216	ELECTRICIDAD	ELECTROCENTRO S.A.	LT S.E. MOLLEPATA (AYACUCHO) - S.E. CANGALLO	AYACUCHO	HUAMANGA / CANGALLO	MOLLEPATA / CANGALLO	PRODUCTIVA
2217	ELECTRICIDAD	ENERSUR S.A. (Ex - Energia del Sur S.A.)	LT S.E. MOQUEGUA (MONTALVO) - S.E. BOTIFLACA	MOQUEGUA	MARISCAL NIETO	VARIOS	PRODUCTIVA
2218	ELECTRICIDAD	RED ELECTRICA DEL SUR S.A.-REDESUR	LT S.E. SOCABAYA - S.E. MOQUEGUA (MONTALVO)	AREQUIPA / MOQUEGUA	AREQUIPA / MARISCAL NIETO	VARIOS	PRODUCTIVA
2219	ELECTRICIDAD	STATKRAFT PERU S.A.	LT S.E.T. ANTUQUITO - S.E.T. SAN MATEO	LIMA	VARIOS	VARIOS	PRODUCTIVA
2220	ELECTRICIDAD	STATKRAFT PERU S.A.	LT S.E.T. BUENA VISTA - S.E.T. FUNDACION	LIMA	VARIOS	VARIOS	PRODUCTIVA





PERÚ

Ministerio del Ambiente

Organismo de Evaluación y Fiscalización Ambiental - OEFA



SECTOR	ADMINISTRADOR	UNIDADES FISCALIZADAS	REGION	PROVINCIA	DISTRITO	ACTIVIDAD	
2221	ELECTRICIDAD	STATKRAFT PERU S.A.	LT S.E.T. CARAHUACRA-S.E.T. CONCENTRADORA-S.E.T. SAN CRISTOBAL-S.E.T. ANDAYCHAHUA	JUNÍN	YAULI	VARIOS	PRODUCTIVA
2222	ELECTRICIDAD	STATKRAFT PERU S.A.	LT S.E.T. CARHUAMAYO - S.E.T. OROYA NUEVA	JUNÍN	JUNÍN / YAULI	VARIOS	PRODUCTIVA
2223	ELECTRICIDAD	SOCIEDAD MINERA EL BROCAL S.A.A.	LT S.E.T. CARHUAMAYO - S.E.T. PARAGSHA	JUNÍN / PASCO	JUNÍN / PASCO	VARIOS	PRODUCTIVA
2224	ELECTRICIDAD	STATKRAFT PERU S.A.	LT S.E.T. CARHUAMAYO - VISTA ALEGRE - S.E.T. EXCELSIOR	JUNÍN / PASCO	VARIOS	VARIOS	PRODUCTIVA
2225	ELECTRICIDAD	STATKRAFT PERU S.A.	LT S.E.T. CASAPALCA - S.E.T. ANTUQUITO CONSULTAR 157-99	JUNÍN / LMA	VARIOS	VARIOS	PRODUCTIVA
2226	ELECTRICIDAD	STATKRAFT PERU S.A.	LT S.E.T. CASAPALCA - S.E.T. CASAPALCA NORTE	JUNÍN / LMA	VARIOS	VARIOS	PRODUCTIVA
2227	ELECTRICIDAD	ELECTRONOROESTE S.A.-ENOSA	LT S.E.T. CHARAN-S.E.T. ZORRITOS	PIURA	CHARÁN	VARIOS	PRODUCTIVA
2228	ELECTRICIDAD	STATKRAFT PERU S.A.	LT S.E.T. COBRIZA I - S.E.T. COBRIZA II	HUANCAVELICA	CHURCAMP	VARIOS	PRODUCTIVA
2229	ELECTRICIDAD	STATKRAFT PERU S.A.	LT S.E.T. EXCELSIOR - S.E.T. PARAGSHA	PASCO	CERRO DE PASCO	VARIOS	PRODUCTIVA
2230	ELECTRICIDAD	STATKRAFT PERU S.A.	LT S.E.T. HUICRA - S.E.T. VINCHOS	LIMA	VARIOS	VARIOS	PRODUCTIVA
2231	ELECTRICIDAD	STATKRAFT PERU S.A.	LT S.E.T. JUNIN - S.E.T. CARHUAMAYO (*)	JUNÍN / PASCO	VARIOS	VARIOS	PRODUCTIVA
2232	ELECTRICIDAD	STATKRAFT PERU S.A.	LT S.E.T. MARH TUNEL - S.E.T. CARAHUACRA-S.E. CONCENTRADORA	JUNÍN	YAULI	VARIOS	PRODUCTIVA
2233	ELECTRICIDAD	STATKRAFT PERU S.A.	LT S.E.T. MOROCOCHA - S.E.T. CASAPALCA NORTE	JUNÍN / LMA	VARIOS	VARIOS	PRODUCTIVA
2234	ELECTRICIDAD	STATKRAFT PERU S.A.	LT S.E.T. MOROCOCHA - S.E.T. MOROCOCHA CONCENTRADORA	JUNÍN	VARIOS	VARIOS	PRODUCTIVA
2235	ELECTRICIDAD	STATKRAFT PERU S.A.	LT S.E.T. OROYA NUEVA - C.H. PACHACHACA	JUNÍN	VARIOS	VARIOS	PRODUCTIVA
2236	ELECTRICIDAD	STATKRAFT PERU S.A.	LT S.E.T. OROYA NUEVA - CH PACHACHACA	JUNÍN	VARIOS	VARIOS	PRODUCTIVA
2237	ELECTRICIDAD	STATKRAFT PERU S.A.	LT S.E.T. OROYA NUEVA - S.E.T. ALAMBRÓN	JUNÍN	VARIOS	VARIOS	PRODUCTIVA
2238	ELECTRICIDAD	STATKRAFT PERU S.A.	LT S.E.T. OROYA NUEVA - S.E.T. HUAYMANTA	JUNÍN	VARIOS	VARIOS	PRODUCTIVA
2239	ELECTRICIDAD	STATKRAFT PERU S.A.	LT S.E.T. OROYA NUEVA - S.E.T. PACHACAYO-S.E.T. YAURICOCHA	JUNÍN / LMA	YAULI	VARIOS	PRODUCTIVA
2240	ELECTRICIDAD	STATKRAFT PERU S.A.	LT S.E.T. OROYA NUEVA - S.E.T. PLANTA ZINC	JUNÍN	VARIOS	VARIOS	PRODUCTIVA
2241	ELECTRICIDAD	STATKRAFT PERU S.A.	LT S.E.T. OROYA NUEVA - S.E.T. CASA FUERZA - S.E.T. PLANTA ZINC	JUNÍN	VARIOS	VARIOS	PRODUCTIVA
2242	ELECTRICIDAD	STATKRAFT PERU S.A.	LT S.E.T. PACHACHACA - S.E.T. MARH TUNEL	JUNÍN	VARIOS	VARIOS	PRODUCTIVA
2243	ELECTRICIDAD	STATKRAFT PERU S.A.	LT S.E.T. PARAGSHA - S.E.T. HUICRA	PASCO	CERRO DE PASCO	VARIOS	PRODUCTIVA
2244	ELECTRICIDAD	STATKRAFT PERU S.A.	LT S.E.T. VINCHOS - S.E.T. GOYLLARIZQUISGA	PASCO	CERRO DE PASCO	VARIOS	PRODUCTIVA
2245	ELECTRICIDAD	STATKRAFT PERU S.A.	LT S.E.T. VISTA ALEGRE - S.E.T. SAN JUAN	LIMA	VARIOS	VARIOS	PRODUCTIVA
2246	ELECTRICIDAD	STATKRAFT PERU S.A.	LT S.E.T. YUNCÁN - S.E.T. CARHUAMAYO	PASCO	CERRO DE PASCO / JUNÍN	VARIOS	PRODUCTIVA
2247	ELECTRICIDAD	ELECTRONOROESTE S.A.-ENOSA	LT S.E.T. ZORRITOS-S.E.T. LOMAS DE VIENTO	PIURA	TALARA	VARIOS	PRODUCTIVA
2248	ELECTRICIDAD	ELECTRO DUNA S.A. (ex Electro Sur Medio S.A.A.)	LT S.E.T. TACAMA-S.E. VILLACURI	ICA	ICA	ICA	PRODUCTIVA
2249	ELECTRICIDAD	ELECTRO ORIENTE S.A.	LT S.E. TARAPOTO-S.E. BELLA VISTA	SAN MARTÍN	SAN MARTÍN	VARIOS	PRODUCTIVA
2250	ELECTRICIDAD	ELECTRO ORIENTE S.A.	LT S.E. TARAPOTO-S.E. MOYOBAMBA	SAN MARTÍN	SAN MARTÍN / MOYOBAMBA	SAN MARTÍN / MOYOBAMBA	PRODUCTIVA
2251	ELECTRICIDAD	ELECTROSUR S.A.	LT S.E. TARA TA - S.E. EL AYRO	TACNA	TARA TA	VARIOS	PRODUCTIVA
2252	ELECTRICIDAD	ELECTRONOROESTE S.A.-ENOSA	LT S.E.TUMBES - S-E- ZARUMILLA	TUMBES	ZARUMILLA	ZARUMILLA	PRODUCTIVA
2253	ELECTRICIDAD	CHINANGO S.A.C.	LT S.E.YANANGO-S.E.PACHACHACA	JUNÍN	JAUJA / CHANCHAMAYO / TARMA / YAULI	VARIOS	PRODUCTIVA
2254	ELECTRICIDAD	ELECTRONORTE S.A.	LT SAN ANTONIO - ANGUIA	CAJAMARCA	VARIOS	VARIOS	PRODUCTIVA
2255	ELECTRICIDAD	ELECTRO SUR ESTE S.A.A.	LT SAN GABÁN - MAZUKO - PUERTO MALDONADO	PUNO / MADRE DE DIOS	SAN GABÁN / NAMBA / LABERINTO / AYAPATA / TAMBOPATA	VARIOS	PRODUCTIVA
2256	ELECTRICIDAD	ELECTROCENTRO S.A.	LT SAN LUIS DE SHJARO - PUENTE CAPELO	JUNÍN	CHANCHAMAYO	CHANCHAMAYO / SAN LUIS DE SHJARO	PRODUCTIVA
2257	ELECTRICIDAD	CATALINA HUANCA SOCIEDAD MINERA S.A.C.	LT SE ANDAHUAYLAS - SE CHILCAYOC Y SUBESTACIONES ASOCIADAS	APURIMAC / AYACUCHO	ANDAHUAYLAS / SUCRE	ANDAHUAYLAS / CHIARA / HUANCARAY / SAN ANTONIO DE CACH / SANTA MARIA DE CHICMO / TALAVERA / TURPO / CHALCOS / CHILCAYOC	PRODUCTIVA
2258	ELECTRICIDAD	COMPANIA DE MNAS BUENAVENTURA S.A.A.	LT SE ARES - SE HUANCARAMA	AREQUIPA / APURIMAC	CAYLLOMA / ANDAHUAYLAS	CALLALI / HUANCARAMA	PRODUCTIVA
2259	ELECTRICIDAD	ARASI S.A.C.	LT SE AYAVIRI - SE ARASI	PUNO	LA PAMPA	OCUVIRI	PRODUCTIVA
2260	ELECTRICIDAD	CIA MINERA MSKI MAYO S.A.C.	LT SE BAYOVAR - SE DESCARGA	PIURA	SECHURA	VARIOS	PRODUCTIVA





PERÚ

Ministerio del Ambiente

Organismo de Evaluación y Fiscalización Ambiental - OEFA



N°	SECTOR	ADMINISTRADOS	UNIDADES FISCALIZABLES	REGION	PROVINCIA	DISTRITO	ACTIVIDAD
2261	ELECTRICIDAD	RED DE ENERGIA DEL PERU S.A.-REP	LT SE CACHIMAYO - SE ABANCAY	CUSCO / APURIMAC	CUSCO / ANTA / ABANCAY	VARIOS	PRODUCTIVA
2262	ELECTRICIDAD	ELECTRO SUR ESTE S.A.A.	LT SE CACHIMAYO* - SE PISAC - SE PAUCARTAMBO	CUSCO	ANTA / CALCA / URUBAMBA / CALCA / PAUCARTAMBO	CACHIMAYO / TARAY / CHINCHERO / COYA / PISCAC / COLQUEPATA / PAUCARTAMBO	PRODUCTIVA
2263	ELECTRICIDAD	HIDRANDINA S.A.	LT SE CAJAMARCA - SE CELENDIN	CAJAMARCA	CAJAMARCA / CELENDIN	VARIOS	PRODUCTIVA
2264	ELECTRICIDAD	CONSORCIO ENERGETICO DE HUANCavelica S.A.-CONENHUA	LT SE CAJAMARCA NORTE - PÓRTICO SE GOLD MILL	CAJAMARCA	CAJAMARCA	CAJAMARCA	PRODUCTIVA
2265	ELECTRICIDAD	COMPANIA TRANSMISORA NORPERUANA S.R.L.	LT SE CAJAMARCA NORTE - SE CERRO CORONA	CAJAMARCA	CAJAMARCA / HUALGAYOC	CJAMARCA / HUALGAYOC	PRODUCTIVA
2266	ELECTRICIDAD	CONSORCIO ENERGETICO DE HUANCavelica S.A.-CONENHUA	LT SE CALLALLI - SE ARES	AREQUIPA	CALLALLI	CALLALLI	PRODUCTIVA
2267	ELECTRICIDAD	EMPRESA DE DISTRIBUCION ELECTRICA CAÑETE S.A.-EDECAÑETE	LT SE CANTERA (220/80/10 KV)-LT 220 KV SE SAN JUAN-SE INDEPENDENCIA(L-207)	LIMA	CAÑETE	VARIOS	PRODUCTIVA
2268	ELECTRICIDAD	EMPRESA DE DISTRIBUCION ELECTRICA DE LIMA NORTE S.A.A - EDELNOR	LT SE CARABAYLLO - SE NUEVA JICAMARCA	LIMA	LIMA	CARABAYLLO / SAN JUAN DE LURIGANCHO	PRODUCTIVA
2269	ELECTRICIDAD	CONSORCIO TRANSMANTARO S.A	LT SE CARABAYLLO - SE ZAPALLA	LIMA	LIMA	CARABAYLLO	PRODUCTIVA
2270	ELECTRICIDAD	CONSORCIO TRANSMANTARO S.A	LT SE CARABAYLLO (ZAPALLA) - SE CHIMBOTE NUEVA - SE TRUJILLO NUEVA	LIMA / ANCASH / LA LIBERTAD	CASMA / HUARMEY / SANTA / BARRANCA / CANTA / HUARAL / HUAURA / LIMA / TRUJILLO / VIRU	BUENA VISTA ALTA / CULEBRAS / HUARMEY / CHIMBOTE / BARRANCA / PARAMONGA / PATIVILCA / SUPE / HUAMANTANSA / AUCALLAMA / HUARAL / HUAURA / SANTA MARA / SAYAN / VEGUETA / CARABAYLLO / CHIMBOTE / LA REDO / CHAO / VIRU / EL PORVENIR / HUANCACHACO / LA ESPERANZA	PRODUCTIVA
2271	ELECTRICIDAD	HIDRANDINA S.A.	LT SE CARAZ (SHINGAL) - SE HUARAZ (PICUP)	ANCASH	HUAYLAS / YUNGAY / CARHUAZ / HUARAZ	VARIOS	PRODUCTIVA
2272	ELECTRICIDAD	ABENGOA TRANSMISION NORTE S.A.-ATN	LT SE CARHUAMAYO - SE PARAGSHA	JUNIN / PASCO	CARHUAMAYO / PASCO	CARHUAMAYO / SIMON BOLIVAR	PRODUCTIVA
2273	ELECTRICIDAD	INTERCONEXION ELECTRICA ISA PERU S.A.	LT SE CARHUAMAYO NUEVA - SE PARAGSHA	JUNIN / PASCO	CARHUAMAYO / PASCO	VARIOS	PRODUCTIVA
2274	ELECTRICIDAD	ELECTRONORTE S.A.	LT SE CARHUQUERO - SE JAÉN	CAJAMARCA	SANTA CRUZ/JAEN	VARIOS	PRODUCTIVA
2275	ELECTRICIDAD	MINERA BATEAS S.A.C.	LT SE CAYLLOMA - SE CASA DE FUERZA BATEAS (HUAYLLACHO)	AREQUIPA	CAYLLOMA	CAYLLOMA	PRODUCTIVA
2276	ELECTRICIDAD	CERRO DEL AGUILA S.A.	LT SE CERRO DEL AGUILA - SE CAMPO ARMINO	HUANCavelica	TAYAJACA	SURCUBAMBA / COLCABAMB	PRODUCTIVA
2277	ELECTRICIDAD	SOCIEDAD MINERA CERRO VERDE S.A.A.	LT SE CERRO VERDE - SE SULFUROS PRIMARIOS	AREQUIPA	AREQUIPA	VARIOS	PRODUCTIVA
2278	ELECTRICIDAD	CORPORACION ENERGETICA DEL PERU S.A.	LT SE CHACAS - SE CARHUAZ	ANCASH	ASUNSION/CARHUAZ	CHACAS/CARHUAZ	PRODUCTIVA
2279	ELECTRICIDAD	CONSORCIO TRANSMANTARO S.A	LT SE CHILCA - SE CARABAYLLO	LIMA	CAÑETE / LIMA	CHILCA / CARABAYLLO	PRODUCTIVA
2280	ELECTRICIDAD	CONSORCIO TRANSMANTARO S.A	LT SE CHILCA - SE LA PLANicie - SE CARABAYLLO	LIMA	CAÑETE / LIMA	CHILCA / LA MOLINA / CARABAYLLO	PRODUCTIVA
2281	ELECTRICIDAD	CATALINA HUANCA SOCIEDAD MINERA S.A.C.	LT SE CHILCAYOC - SE QUEROBAMA - SE MINA	AYACUCHO	SUCRE	CHILCAYOC	PRODUCTIVA
2282	ELECTRICIDAD	HIDRANDINA S.A.	LT SE CHIMBOTE SUR - SE TRAPECIO	ANCASH	SANTA	CHIMBOTE	PRODUCTIVA
2283	ELECTRICIDAD	CERRO DEL AGUILA S.A.	LT SE COBRIZA I - SE CERRO DEL AGUILA	HUANCavelica	TAYAJACA	SURCUBAMBA / COLCABAMB	PRODUCTIVA
2284	ELECTRICIDAD	ABENGOA TRANSMISION NORTE S.A.-ATN	LT SE CONOCOCCHA - SE HUALLANCA NUEVA (KIMANAYLLU)	ANCASH	RECUYAJ / BOLOGNESI	HUALLANCA	PRODUCTIVA
2285	ELECTRICIDAD	CIA MINERA MSKI MAYO S.A.C.	LT SE DESCARGA - SE SECADO - SE PUERTO	PIURA	SECHURA	VARIOS	PRODUCTIVA
2286	ELECTRICIDAD	COMPANIA MINERA MLPO S.A.A.	LT SE DESIERTO - ESTACION DE BOMBEO N° 1	ICA	CHINCHA	CHAVIN	PRODUCTIVA
2287	ELECTRICIDAD	COMPANIA MINERA MLPO S.A.A.	LT SE DESIERTO - SI: CERRO LINDO	ICA	CHINCHA	GROCIO PRADO / PUEBLO NUEVO / CHAVIN	PRODUCTIVA
2288	ELECTRICIDAD	COMPANIA MINERA MLPO S.A.A.	LT SE DESIERTO - TORRE 39*	ICA	CHINCHA	GROCIO PRADO / PUEBLO NUEVO / CHAVIN	PRODUCTIVA
2289	ELECTRICIDAD	RED DE ENERGIA DEL PERU S.A.-REP	LT SE DOLORSPATA - SE QUENCORO	CUSCO	CUSCO	VARIOS	PRODUCTIVA
2290	ELECTRICIDAD	PLUSPETROL NORTE S.A.	LT SE DORISSA - SE JIBARO	LORETO	LORETO	TROMPETEROS	PRODUCTIVA
2291	ELECTRICIDAD	GENERACION ANDINA S.A.C.	LT SE EL CARVEN - SE 8 DE AGOSTO	HUANUCO	HUMALIES	MONZON	PRODUCTIVA
2292	ELECTRICIDAD	EMPRESA ELECTRICA RIO DOBLE S.A.	LT SE ESPINA COLORADA - T164 LT CARHUQUERO-JAÉN	CAJAMARCA	CHOTA	LLAMA	PRODUCTIVA
2293	ELECTRICIDAD	PLANTA DE RESERVA FRIA DE GENERACION DE ETEN S.A.	LT SE ETEN - SE REQUE	LAMBAYEQUE	CHICLAYO	REQUE	PRODUCTIVA
2294	ELECTRICIDAD	CONSORCIO TRANSMANTARO S.A	LT SE FENIX - SE CHILCA	LIMA	CAÑETE	CHILCAYOC /	PRODUCTIVA
2295	ELECTRICIDAD	EMPRESA DE TRANSMISION GUADALUPE S.A.C	LT SE GUADALUPE - SE CEMENTOS NORTE PACASMAYO	LA LIBERTAD	PACASMAYO	VARIOS	PRODUCTIVA
2296	ELECTRICIDAD	EMPRESA DE TRANSMISION GUADALUPE S.A.C	LT SE GUADALUPE - SE FABRICA DE CEMENTOS PACASMAYO	LA LIBERTAD	PACASMAYO	GUADALUPE / PACASMAYO	PRODUCTIVA
2297	ELECTRICIDAD	PLUSPETROL NORTE S.A.	LT SE GUAYABAL - SE HUAYLURI - S.E.T. DORISSA	LORETO	LORETO	TROMPETEROS	PRODUCTIVA
2298	ELECTRICIDAD	EMPRESA DE DISTRIBUCION ELECTRICA DE LIMA NORTE S.A.A.-EDELNOR	LT SE HUACHO (REP) - SE HUACHO (EDELNOR)	LIMA	HUAURA	HUACHO	PRODUCTIVA
2299	ELECTRICIDAD	EMPRESA DE ADMINISTRACION DE INFRAESTRUCTURA ELECTRICA S.A.-ADINELSA	LT SE HUACHO NUEVA - SE ANDAHUASI	LIMA	HUARAZ	SAYAN	PRODUCTIVA
2300	ELECTRICIDAD	HIDRANDINA S.A.	LT SE HUALLANCA - SE SIHUAS - SE TAYABAMBA	ANCASH	HUAYLAS / SIHUAS / POMA BAMBA	VARIOS	PRODUCTIVA





PERU

Ministerio
del AmbienteOrganismo de Evaluación y
Fiscalización Ambiental - OEFA

N°	SECTOR	ADMINISTRADOS	UNIDADES FISCALIZABLES	REGION	PROVINCIA	DISTRITO	ACTIVIDAD
2301	ELECTRICIDAD	CIA MINERA SANTA LUISA S.A.	LT SE HUALLANCA - SE VIZCARRA	ANCASH	HUAYLAS	HUALLANCA	PRODUCTIVA
2302	ELECTRICIDAD	COMPANIA MINERA ANTAMINA S.A.	LT SE HUALLANCA (VIZCARRA) - SE ANTAMINA	ANCASH / HUANUCO	BOLOGNESI / HUAMALIES / HUARI	VARIOS	PRODUCTIVA
2303	ELECTRICIDAD	ABENGOA TRANSMISION NORTE S.A. -ATN	LT SE HUALLANCA NUEVA (KIMANAYLLU)-SE CAJAMARCA NORTE	ANCASH / CAJAMARCA	VARIOS	VARIOS	PRODUCTIVA
2304	ELECTRICIDAD	COMPANIA DE MINAS BUENAVENTURA S.A.A.	LT SE HUANCARAMA - SE CHPMD - SE PORACOTA	AREQUIPA	CAYLLOMA	ORCOPAMPA	PRODUCTIVA
2305	ELECTRICIDAD	HDROELECTRICA HUANHOR S.A.C. (antes Sociad Mnera Corona S.A.)	LT SE HUANHOR - SE SAN MATEO	LIMA	HUARACHIRI	SAN MATEO	PRODUCTIVA
2306	ELECTRICIDAD	CORPORACION ACEROS AREQUIPA S.A.	LT SE INDEPENDENCIA - SE ACEROS AREQUIPA	ICA	PISCO	INDEPENDENCIA / HUMAY / TUPAC AMARU INCA / SAN ANDRES / PARACAS	PRODUCTIVA
2307	ELECTRICIDAD	CONSORCIO ELECTRICO DE VILLACURI S.A.C.-COELVISAC	LT SE INDEPENDENCIA - SE COELVISAC I	ICA	ICA / PISCO	SALAS / HUMAY / INDEPENDENCIA	PRODUCTIVA
2308	ELECTRICIDAD	CONSORCIO TRANSMANTARO S.A	LT SE INDEPENDENCIA - SE ICA	ICA	PISCO / ICA	INDEPENDENCIA / HUMAY / SALAS / SAN JOSE DE MOLINOS / LA TINGUÑA / PARCONA / SAN JUAN BAUTISTA	PRODUCTIVA
2309	ELECTRICIDAD	RED DE ENERGIA DEL PERU S.A. -REP	LT SE JULIACA - SE PUNO	PUNO	SAN RAMON / PUNO	VARIOS	PRODUCTIVA
2310	ELECTRICIDAD	RED DE ENERGIA DEL PERU S.A. -REP	LT SE LA NINA - SE PIURA OESTE (L-2241)	PIURA	PIURA	VARIOS	PRODUCTIVA
2311	ELECTRICIDAD	CONSORCIO TRANSMANTARO S.A	LT SE LA GUNA LA NINA (DERIVACION) - SE BAYOVAR	PIURA	SECHURA	SECHURA	PRODUCTIVA
2312	ELECTRICIDAD	KALLPA GENERACION S.A.	LT SE LAS FLORES - SE CHILCA NUEVA	LIMA	CANETE	CHILCA	PRODUCTIVA
2313	ELECTRICIDAD	EMPRESA ELECTRICA RIO DOBLE S.A.	LT SE LAS PIZARRAS - SE ESPINA COLORADA	CAJAMARCA	SANTA CRUZ / CHOTA	SANTA CRUZ / SEXI / LLAMA	PRODUCTIVA
2314	ELECTRICIDAD	ELECTRONOROESTE S.A.-ENOSA	LT SE LOS EJIDOS - SE CASTILLA	PIURA	PIURA	PIURA	PRODUCTIVA
2315	ELECTRICIDAD	COMPANIA MINSUR S.A.-MINSUR	LT SE LOS HEROES - SE PUCAMARCA	TACNA	TACNA	TACNA	PRODUCTIVA
2316	ELECTRICIDAD	SOCIEDAD ELECTRICA DEL SUR OESTE S.A.-SEAL	LT SE MAJES - SE CAMANA	AREQUIPA	CAYLLOMA CAMANA	VARIOS	PRODUCTIVA
2317	ELECTRICIDAD	EMPRESA PERUANA DE AGUAS S.A.	LT SE MALPASO - SE HUASACOCCHA PLANTA DE BOMBEO	JUNIN	YAULI	VARIOS	PRODUCTIVA
2318	ELECTRICIDAD	ELECTRONOROESTE S.A.-ENOSA	LT SE MANCORA - SE LOS ORGANOS - SECC. BALLENA - DERIVACION EL NIRO	PIURA	TALARA	VARIOS	PRODUCTIVA
2319	ELECTRICIDAD	SOCIEDAD ELECTRICA DEL SUR OESTE S.A.-SEAL	LT SE MARCONA - SE BELLA UNION	ICA AREQUIPA	NAZCA CARAVELI	VARIOS	PRODUCTIVA
2320	ELECTRICIDAD	ABENGOA TRANSMISION DEL SUR S.A.A-ATS	LT SE MARCONA NUEVA - SE MARCONA EXISTENTE	ICA	MARCONA	VARIOS	PRODUCTIVA
2321	ELECTRICIDAD	ELECTROCENTRO S.A.	LT SE MOLLEPATA (AYACUCHO)-SE SAN FRANCISCO	AYACUCHO	HUAMANGA	AYACUCHO	PRODUCTIVA
2322	ELECTRICIDAD	ABENGOA TRANSMISION DEL SUR S.A.A-ATS	LT SE MONTALVO NUEVA - SE MONTALVO EXISTENTE	MOQUEGUA	ILO	ILO	PRODUCTIVA
2323	ELECTRICIDAD	ENERSUR S.A. (Ex - Energia del Sur S.A.)	LT SE MOQUEGUA -TORRE T 170 DE LA LT 138 KV CT ILO - TORRE T170	MOQUEGUA	MARICAL NETO	VARIOS	PRODUCTIVA
2324	ELECTRICIDAD	MOQUEGUA FV S.A.C.	LT SE MOQUEGUA FV - SE PANAMERICANA SOLAR	MOQUEGUA	MARICAL NETO	VARIOS	PRODUCTIVA
2325	ELECTRICIDAD	COMPANIA TRANSMISORA ANDINA S.A.	LT SE MOTIL - SE ALTO CHICAMA	LA LIBERTAD	SANTIA GO DE CHILCO	QUIRLIVILCA	PRODUCTIVA
2326	ELECTRICIDAD	ELECTRO DUNA S.S.A. (ex Electro Sur Medio S.A.A.)	LT SE NASCA - SE PUQUO	ICA / AYACUCHO	NAZCA/PUQUO	NAZCA/PUQUO	PRODUCTIVA
2327	ELECTRICIDAD	EMPRESA ELECTRICA NUEVA ESPERANZA S.R.L.	LT SE NUEVA ESPERANZA - SE ZORRITOS	TUMBES	CONTRALMIRANTE VILLAR	VARIOS	PRODUCTIVA
2328	ELECTRICIDAD	ELECTROCENTRO S.A.	LT SE OXAPAMPA - MALLANPAMPA	PASCO	VARIOS	VARIOS	PRODUCTIVA
2329	ELECTRICIDAD	INTERCONEXION ELECTRICA ISA PERU S.A.	LT SE PARAGSHA - *DERIVACION ANTAMINA (SE VIZCARRA)	PASCO / HUANUCO / ANCASH	PASCO / HUANUCO / ANCASH	VARIOS	PRODUCTIVA
2330	ELECTRICIDAD	ABENGOA TRANSMISION NORTE S.A. -ATN	LT SE PARAGSHA - SE CONOCOCHA	CERRO DE PASCO / ANCASH	PASCO / RECUAY	SIMON BOLIVAR / PAM CHICO	PRODUCTIVA
2331	ELECTRICIDAD	ATN 1 S.A.	LT SE PARAGSHA II - SE FRANCOISE	PASCO	PASCO	HUAYLLAY / SIMON BOLIVAR	PRODUCTIVA
2332	ELECTRICIDAD	HDRANDINA S.A.	LT SE PARAMONGA - SE HUARMAY	LIMA / ANCASH	BARRANCA / HUARMAY	VARIOS	PRODUCTIVA
2333	ELECTRICIDAD	ELECTRO UCAYALI S.A.	LT SE PARQUE INDUSTRIAL - SE CAMPOVERDE	UCAYALI	CORONEL PORTILLO	GALLERA / CAMPOVERDE / YARINA COCHA	PRODUCTIVA
2334	ELECTRICIDAD	ELECTROCENTRO S.A.	LT SE PICHANAKI - SE SATIPO	JUNIN	CHANCHAMAYO	PICHANAKI	PRODUCTIVA
2335	ELECTRICIDAD	EMPRESA DE GENERACION HUALLAGA S.A.	LT SE PIEDRA BLANCA (DERIV. LT 138 KV SE HUANUCO - TINGO MARIA) - CH CHAGLLA	HUANUCO	HUANUCO / PACHITEA	VARIOS	PRODUCTIVA
2336	ELECTRICIDAD	EMPRESA DE TRANSMISION GUADALUPE S.A.C	LT SE PIURA OESTE - SE CEMENTOS PIURA	PIURA	PIURA	VARIOS	PRODUCTIVA
2337	ELECTRICIDAD	MAPLE ETANOL S.R.L	LT SE PIURA OESTE - SE PLANTA ETANOL	PIURA	PIURA / PAITA	VARIOS	PRODUCTIVA
2338	ELECTRICIDAD	MINERA PAMPA DE COBRE S.A.	LT SE POLOBAYA - SE PAMPA DE COBRE	MOQUEGUA	SANCHEZ CERRO	VARIOS	PRODUCTIVA
2339	ELECTRICIDAD	CONSORCIO TRANSMANTARO S.A	LT SE POMACOCCHA - SE CARHUAMAYO	JUNIN	CARHUAMAYO/YAULI	CARHUAMAYO/YAULI	PRODUCTIVA
2340	ELECTRICIDAD	POMACOCCHA POWER S.A.C.	LT SE POMACOCCHA - SE TOROMOCHO	JUNIN	YAULI	YAULI	PRODUCTIVA





PERÚ

Ministerio del Ambiente

Organismo de Evaluación y Fiscalización Ambiental - OEFA



N°	SECTOR	ADMINISTRADOR	UNIDADES REGISTRADAS	REGION	PROVINCIA	DISTRITO	ACTIVIDAD
2341	ELECTRICIDAD	COMPANIA MINSUR S.A.-MINSUR	LT SE PUCAMARCA - BOMBAS-HOTEL	TACNA	TACNA	TACNA	PRODUCTIVA
2342	ELECTRICIDAD	ARUNTANI S.A.C.	LT SE PUNO - SE TUCARI	PUNO	MARISCAL NIETO	CURUMAS	PRODUCTIVA
2343	ELECTRICIDAD	RED DE ENERGIA DEL PERU S.A.-REP	LT SE QUENCORO - SE COMBAPATA - SE TINTAYA	CUSCO	CUSCO / ACOMAYO / CANAS / ESPINAR	VARIOS	PRODUCTIVA
2344	ELECTRICIDAD	SOIEDAD ELECTRICA DEL SUR OESTE S.A.-SEAL	LT SE REPARTICION - SE MAJES	AREQUIPA	CAYLLOMA	VARIOS	PRODUCTIVA
2345	ELECTRICIDAD	CEMENTOS SELVA S.A.	LT SE RIOJA - PLANTA DE CEMENTOS SELVA S.A.	SAN MARTIN	RIOJA	RIOJA	PRODUCTIVA
2346	ELECTRICIDAD	EMPRESA DE GENERACION ELECTRICA DE JUNIN S.A.C.	LT SE RUNA TULLO II - SE CONCEPCION	JUNIN	CONCEPCION	COMAS	PRODUCTIVA
2347	ELECTRICIDAD	ELECTROCENTRO S.A.	LT SE SAN BALVIN - LAMPA	HUANCAYO	PARIAHUANCA	VARIOS	PRODUCTIVA
2348	ELECTRICIDAD	ELECTROCENTRO S.A.	LT SE SAN BALVIN - OCCORO	HUANCAYO	PARIAHUANCA	VARIOS	PRODUCTIVA
2349	ELECTRICIDAD	CIA MINERA PODEROSA S.A.	LT SE SANTA MONICA (CAJABAMBA) - SE MORENA (PATAZ)	CAJAMARCA / LA LIBERTAD	CAJABAMBA / PATAZ	CAJABAMBA / PATAZ	PRODUCTIVA
2350	ELECTRICIDAD	HIDRANDINA S.A.	LT SE SANTAGO DE CAO - SE MALABRIGO	LA LIBERTAD	ASCOPE	VARIOS	PRODUCTIVA
2351	ELECTRICIDAD	CONSORCIO TRANSMANTARO S.A	LT SE SANTO DOMINGO DE LOS OLLEROS - SE CHILCA*	LIMA	HUAROCCHI/CAÑETE	SANTO DOMINGO DE OLLEROS/CHILCA	PRODUCTIVA
2352	ELECTRICIDAD	EMPRESA ADMINISTRADORA CHUNGAR S.A.C.	LT SE SHELBY - SE SAN JOSÉ - ANIMON	LIMA	HUARAL	VARIOS	PRODUCTIVA
2353	ELECTRICIDAD	HIDRANDINA S.A.	LT SE SIHUAS - SE POMABAMBA	ANCASH	SIHUAS / POMABAMBA	VARIOS	PRODUCTIVA
2354	ELECTRICIDAD	SOCIEDAD MINERA CERRO VERDE S.A.A.	LT SE SOCABAYA - SE CERRO VERDE	AREQUIPA	AREQUIPA	VARIOS	PRODUCTIVA
2355	ELECTRICIDAD	SDE PIURA S.A.C.	LT SE TABLAZO COLAN - DERIVACION LT 60 KV SE PAITA - SE EL ARENAL	PIURA	PAITA	VARIOS	PRODUCTIVA
2356	ELECTRICIDAD	CONSORCIO TRANSMANTARO S.A	LT SE TALARA - SE PIURA	PIURA	TALARA	PARINAS	PRODUCTIVA
2357	ELECTRICIDAD	RED DE ENERGIA DEL PERU S.A.-REP	LT SE TALARA - SE ZORRITOS	PIURA / TUMBES	TALARA / CONTRALMIRANTE VILLAR	VARIOS	PRODUCTIVA
2358	ELECTRICIDAD	ANDALUCITA S.A.	LT SE TIERRA COLORADA - SE ANDALUCITA	PIURA	PAITA / SULLANA	PAITA	PRODUCTIVA
2359	ELECTRICIDAD	TRANSMISORA ELECTRICA DEL SUR S.A.-TESUR	LT SE TINTAYA NUEVA - SE TINTAYA EXISTENTE	CUSCO	ESPINAR	VARIOS	PRODUCTIVA
2360	ELECTRICIDAD	ELECTRO ORIENTE S.A.	LT SE TOCACHE - SE BELLAVISTA Y SUBESTACIONES	SAN MARTIN	TOCACHE	TOCACHE	PRODUCTIVA
2361	ELECTRICIDAD	COMPANIA TRANSMISORA ANDINA S.A.	LT SE TRUJILLO NORTE - SE MOTIL	LA LIBERTAD	TRUJILLO	VARIOS	PRODUCTIVA
2362	ELECTRICIDAD	ELECTROCENTRO S.A.	LT SE VILLA RICA - SE PUERTO BERMUDEZ	PASCO	OXAPAMPA	PUERTO BERMUDEZ	PRODUCTIVA
2363	ELECTRICIDAD	CHINANGO S.A.C.	LT SE YANANGO - CAMARA DE VALVULAS	JUNIN	CHANCHAMAYO / TARMA	VARIOS	PRODUCTIVA
2364	ELECTRICIDAD	CHINANGO S.A.C.	LT SE YANANGO - TOMA TARMA	JUNIN	CHANCHAMAYO / TARMA	VARIOS	PRODUCTIVA
2365	ELECTRICIDAD	EMPRESA ELECTRICA DE YANAPAMPA S.A.C.	LT SE YANAPAMPA - SE PARAMONGA NUEVA	ANCASH / LIMA	OCROS / BARRANCA	VARIOS	PRODUCTIVA
2366	ELECTRICIDAD	INSTITUTO PERUANO DE ENERGIA NUCLEAR-IPEN	LT SE ZAPALLAL - SE HUARANGAL	LIMA	LIMA	CARABAYLLO	PRODUCTIVA
2367	ELECTRICIDAD	RED DE ENERGIA DEL PERU S.A.-REP	LT SE ZORRITOS - ZARUMILLA (V-10 ESTRUCTURA FINAL DE LA INTERCONEXION)	TUMBES	CONTRALMIRANTE VILLAR / TUMBES / ZARUMILLA	VARIOS	PRODUCTIVA
2368	ELECTRICIDAD	ELECTRONOROESTE S.A.-ENOSA	LT SEPO PIURA - S.E. PAITA	PIURA	PAITA	VARIOS	PRODUCTIVA
2369	ELECTRICIDAD	ELECTRONOROESTE S.A.-ENOSA	LT SEPO PIURA - S.E. SECHURA	PIURA	PIURA / SECHURA	VARIOS	PRODUCTIVA
2370	ELECTRICIDAD	ELECTRONOROESTE S.A.-ENOSA	LT SEPO PIURA S.E. CHULUCANAS	PIURA	PIURA	CHULUCANAS	PRODUCTIVA
2371	ELECTRICIDAD	AUTORIDAD AUTONOMA DEL SISTEMA ELECTRICO DE TRANSPORTE - AATE	LT SET SANTA ROSA NUEVA - SET - GRAU	LIMA	LIMA	LIMA	PRODUCTIVA
2372	ELECTRICIDAD	ELECTRONOROESTE S.A.-ENOSA	LT SET SECHURA - SET CONSTANTE	PIURA	SECHURA	VARIOS	PRODUCTIVA
2373	ELECTRICIDAD	ABENGOA PERU S.A.	LT SUBESTACION ILO 3	MOQUEGUA	MARISCAL NIETO	MOQUEGUA	PRODUCTIVA
2374	ELECTRICIDAD	EMPRESA DE GENERACION ELECTRICA DE AREQUIPA S.A.-EGA SA	LT TOMA IV - CHARCAN V	AREQUIPA	AREQUIPA	SELVA ALEGRE	PRODUCTIVA
2375	ELECTRICIDAD	PROYECTO ESPECIAL OLMOS - TINA JONES	LT TORRE N° 214 (INICIA DESDE LA LT DE 60 KV S E CHICLAYO OESTE-SE OLMOS)-SE OCCIDENTE	LAMBAYEQUE	LAMBAYEQUE	VARIOS	PRODUCTIVA
2376	ELECTRICIDAD	SOUTHERN PERU COPPER CORPORATION	LT TORRE T 192 (T19 ENERSUR) - SE BOTIFLACA	MOQUEGUA	VARIOS	VARIOS	PRODUCTIVA
2377	ELECTRICIDAD	ELECTRONOROESTE S.A.-ENOSA	LT TRAMO BATANES - TALANDRACAS	PIURA	CHULUCANAS	VARIOS	PRODUCTIVA
2378	ELECTRICIDAD	ELECTRONOROESTE S.A.-ENOSA	LT TRAMO CARRASQUILLO - MALACASI	PIURA	MORROPOM	CHULUCANAS	PRODUCTIVA
2379	ELECTRICIDAD	ELECTRONOROESTE S.A.-ENOSA	LT TRAMO CARRASQUILLO - MORROPON	PIURA	MORROPOM	CHULUCANAS	PRODUCTIVA
2380	ELECTRICIDAD	EMPRESA DE GENERACION ELECTRICA DE LIMA S.A.A.-EDEGEL	LT TRAMO L.T. 654 C.H. HUAMPAÑ-S.E. NAÑA	LIMA	LIMA	SAN JUAN DE LURIGANCHO	PRODUCTIVA





PERU

Ministerio del Ambiente

Organismo de Evaluación y Fiscalización Ambiental - OEFA



N°	SECTOR	ADMINISTRADOR	UNIDADES FISCALIZABLES	REGION	PROVINCIA	DISTRITO	ACTIVIDAD
2381	ELECTRICIDAD	ELECTRONOROESTE S.A.-ENOSA	LT TRAMO LAYNAS	PIURA	MORROPOM	CHULUCANAS	PRODUCTIVA
2382	ELECTRICIDAD	ELECTRONOROESTE S.A.-ENOSA	LT TRAMO SE CHULUCANAS - EMPALME A PACCHA	PIURA	CHULUCANAS	VARIOS	PRODUCTIVA
2383	ELECTRICIDAD	MINERA AURIFERA RETAMAS S.A.	LT TRAMO VERTICE 12 A SE LLA CUABAMBA (138/22,9 KV)	LA LIBERTAD	PATAZ	PARCOY	PRODUCTIVA
2384	ELECTRICIDAD	ELECTRONORTE S.A.	LT TRONCAL CA CLIC - LEYMEBAMBA	AMAZONAS	AMAZONAS	CHACHAPOYAS	PRODUCTIVA
2385	ELECTRICIDAD	ELECTRONORTE S.A.	LT TRONCAL CARHUAQUERO - LLAMA	CAJAMARCA	CAJAMARCA	VARIOS	PRODUCTIVA
2386	ELECTRICIDAD	ELECTRONORTE S.A.	LT TRONCAL CARHUAQUERO - TINA JONES	CAJAMARCA	CAJAMARCA	VARIOS	PRODUCTIVA
2387	ELECTRICIDAD	ELECTRONORTE S.A.	LT TRONCAL CHACHAPOYAS - LOLTO - MOLINOPAMPA	AMAZONAS	AMAZONAS	CHACHAPOYAS	PRODUCTIVA
2388	ELECTRICIDAD	ELECTROCENTRO S.A.	LT TRONCAL CHUQUIS - CHAVIN DE PARARCA	HUANUCO	HUAMALIES	CHAVIN DE PARARCA	PRODUCTIVA
2389	ELECTRICIDAD	ELECTROCENTRO S.A.	LT TRONCAL CHUQUIS - YANAS - SILLAPATA	HUANUCO	DOS DE MAYO	SILLAPATA	PRODUCTIVA
2390	ELECTRICIDAD	ELECTRONORTE S.A.	LT TRONCAL EL MILAGRO - AVIACION - SAN PEDRO	AMAZONAS	AMAZONAS	UCTUBAMBA	PRODUCTIVA
2391	ELECTRICIDAD	ELECTROCENTRO S.A.	LT TRONCAL HIGUERAS - MARGOS	HUANUCO	DOS DE MAYO	MARGOS	PRODUCTIVA
2392	ELECTRICIDAD	ELECTRONORTE S.A.	LT TRONCAL HUANABAL - PACHERREZ	AMAZONAS	AMAZONAS	ALTO AMAZONAS	PRODUCTIVA
2393	ELECTRICIDAD	ELECTRONORTE S.A.	LT TRONCAL LA PECA - ARRAYAN	AMAZONAS	AMAZONAS	BAGUA	PRODUCTIVA
2394	ELECTRICIDAD	ELECTRONORTE S.A.	LT TRONCAL LAMUD - PEDRO RUIZ - POMACÓCHA	CAJAMARCA	SAN IGNACIO	VARIOS	PRODUCTIVA
2395	ELECTRICIDAD	ELECTRONORTE S.A.	LT TRONCAL MIRA COSTA - TOCMÓCHE	CAJAMARCA	CHOTA	VARIOS	PRODUCTIVA
2396	ELECTRICIDAD	ELECTROCENTRO S.A.	LT TRONCAL PUCA PUCA - HUARIN - BANOS	AYACUCHO	HUANTA	HUANTA	PRODUCTIVA
2397	ELECTRICIDAD	ELECTROCENTRO S.A.	LT TRONCAL RAIN - CHUQUIS	AYACUCHO	HUANTA	HUANTA	PRODUCTIVA
2398	ELECTRICIDAD	ELECTROCENTRO S.A.	LT TRONCAL RAIN - PUCA PUCA	AYACUCHO	HUANTA	HUANTA	PRODUCTIVA
2399	ELECTRICIDAD	ELECTRONORTE S.A.	LT TRONCAL SALAO - JAMAICA - PURURCO	AMAZONAS	AMAZONAS	UCTUBAMBA	PRODUCTIVA
2400	ELECTRICIDAD	ELECTRONORTE S.A.	LT TRONCAL SAN PEDRO - CASUAL	AMAZONAS	AMAZONAS	UCTUBAMBA	PRODUCTIVA
2401	ELECTRICIDAD	ELECTRONORTE S.A.	LT TRONCAL SE BAGUA CHCA - LA PECA	AMAZONAS	AMAZONAS	BAGUA	PRODUCTIVA
2402	ELECTRICIDAD	ELECTRONORTE S.A.	LT TRONCAL SE BAGUA GRANDE - JAHUANGA	AMAZONAS	AMAZONAS	UCTUBAMBA	PRODUCTIVA
2403	ELECTRICIDAD	ELECTRONORTE S.A.	LT TRONCAL SE BAGUA GRANDE - NUEVO HORIZONTE ALTO	AMAZONAS	AMAZONAS	UCTUBAMBA	PRODUCTIVA
2404	ELECTRICIDAD	ELECTRONORTE S.A.	LT TRONCAL SE BAGUA GRANDE - SALAO	AMAZONAS	AMAZONAS	UCTUBAMBA	PRODUCTIVA
2405	ELECTRICIDAD	ELECTRONOROESTE S.A.-ENOSA	LT TRONCAL SE CHULUCANAS - CARRASQUILLO	PIURA	MORROPOM	CHULUCANAS	PRODUCTIVA
2406	ELECTRICIDAD	ELECTRONORTE S.A.	LT TRONCAL SE LLIMO-BATAN GRANDE-MAYASCONG	LAMBAYEQUE	LAMBAYEQUE	FERRNAFE	PRODUCTIVA
2407	ELECTRICIDAD	ELECTRONORTE S.A.	LT TRONCAL SE LLIMO-MORROPE	LAMBAYEQUE	LAMBAYEQUE	VARIOS	PRODUCTIVA
2408	ELECTRICIDAD	ELECTRONOROESTE S.A.-ENOSA	LT VARIANTE LA RITA	PIURA	CHULUCANAS	VARIOS	PRODUCTIVA
2409	ELECTRICIDAD	ELECTRONOROESTE S.A.-ENOSA	LT VARIANTE LOCUTO	PIURA	CHULUCANAS	VARIOS	PRODUCTIVA
2410	ELECTRICIDAD	ELECTRONOROESTE S.A.-ENOSA	LT VARIANTE NOMALA	PIURA	CHULUCANAS	VARIOS	PRODUCTIVA
2411	ELECTRICIDAD	ELECTROCENTRO S.A.	LT VILCASHUAMAN - SAURAMA	AYACUCHO	VILCAS HUAMAN	CARHUANCA / HUAMBALPA / SAURAMA / VILCAS HUAMAN	PRODUCTIVA
2412	ELECTRICIDAD	ELECTROCENTRO S.A.	LT VILLA RICA - SAN JOSÉ PUENTE PAUCARTAMBO	PASCO	OXAPAMPA	VILLA RICA	PRODUCTIVA
2413	ELECTRICIDAD	ELECTROCENTRO S.A.	LT VILLA RICA - SAN JUAN DE CA CAZU	PASCO	OXAPAMPA	VILLA RICA	PRODUCTIVA
2414	ELECTRICIDAD	ELECTRONORTE S.A.	LT YUSHCAPAMPA - PAMPA LIMON	CAJAMARCA	SAN IGNACIO	VARIOS	PRODUCTIVA
2415	ELECTRICIDAD	ELECTRONOROESTE S.A.-ENOSA	LT ZONA INDUSTRIAL LANGOSTINERA	PIURA	PIURA	PIURA	PRODUCTIVA
2416	ELECTRICIDAD	PARQUE EOLICO MARCONA S.R.L. -	P.E. MARCONA	ICA	MARCONA	MARCONA	PRODUCTIVA
2417	ELECTRICIDAD	PARQUE EOLICO TRES HERMANAS S.A.C. -	P.E. TRES HERMANAS	ICA	NAZCA	MARCONA	PRODUCTIVA
2418	ELECTRICIDAD	EMPRESA DE GENERACION ELECTRICA DE AREQUIPA S.A. - EGASA	PRESA BAMPUTAÑE	PUNO	PUNO / SAN ROMÁN / AZÁNGARO	VARIOS	PRODUCTIVA
2419	ELECTRICIDAD	EMPRESA DE GENERACION ELECTRICA DE AREQUIPA S.A. - EGASA	PRESA CHALHUANCA	AREQUIPA	CAYLLOMA	SAN ANTONIO DE CHUCA	PRODUCTIVA
2420	ELECTRICIDAD	EMPRESA DE GENERACION ELECTRICA DE AREQUIPA S.A. - EGASA	PRESA PILLONES	AREQUIPA	CAYLLOMA	CALLALLI	PRODUCTIVA





PERÚ

Ministerio del Ambiente

Organismo de Evaluación y Fiscalización Ambiental - OEFA



N°	SECTOR	ADMINISTRADOS	UNIDADES FISCALIZABLES	REGION	PROVINCIA	DISTRITO	ACTIVIDAD
2421	ELECTRICIDAD	EMPRESA REGIONAL DE SERVICIO PUBLICO DE ELECTRICIDAD DEL CENTRO S.A. - ELECTROCENTRO S.A.	REPRESA DE LA LA GUNA CAULLAO	JUNÍN	JUNÍN	JAUJA	PRODUCTIVA
2422	ELECTRICIDAD	DIRECCION GENERAL DE ELECTRIFICACION RURAL - MINEM	SISTEMA DE ELECTRIFICACION RURAL PUERTO BERMUDEZ II ETAPA	PASCO	OXAPAMPA	PUERTO BERMUDEZ	PRODUCTIVA
2423	ELECTRICIDAD	DIRECCION GENERAL DE ELECTRIFICACION RURAL - MINEM	SSDP Y SSDS EN 22.9/0.38/0.22 KV DE LAS LOCALIDADES DE CORASPAMPA Y ROSASPAMPA	AYA CUCHO	CANGALLO	LOS MOROCHUCOS	PRODUCTIVA
2424	ELECTRICIDAD	EMPRESA REGIONAL DE SERVICIO PUBLICO DE ELECTRICIDAD DEL CENTRO S.A. - ELECTROCENTRO S.A.	U.N PASCO	PASCO	CERRO DE PASCO	YANACANCHA / CHAUFIMARCA	PRODUCTIVA
2425	ELECTRICIDAD	EMPRESA REGIONAL DE SERVICIO PUBLICO DE ELECTRICIDAD DEL CENTRO S.A. - ELECTROCENTRO S.A.	U.N. TINGO MARÍA	HUÁNUCO	TINGO MARÍA	VARIOS	PRODUCTIVA
2426	ELECTRICIDAD	EMPRESA REGIONAL DE SERVICIO PUBLICO DE ELECTRICIDAD DEL CENTRO S.A. - ELECTROCENTRO S.A.	U.N. VALLE DEL MANTARO (SET JAUJA Y OTRAS)	JUNÍN	CONCEPCION	CONCEPCION	PRODUCTIVA
2427	ELECTRICIDAD	ELECTROCENTRO S.A.	UN 51 ZONAS DE CONCESION QUE COMPRENDE LA "SER SATIPO V ETAPA, CUENCAS RIO NEGRO - PANGOA"	JUNÍN	JUNÍN	51 ZONAS DE CONCESION QUE COMPRENDE LA "SER SATIPO V ETAPA / CUENCAS RIO NEGRO / PANGOA"	PRODUCTIVA
2428	ELECTRICIDAD	ELECTRO SUR ESTE S.A.A.	UN ABANCA Y, ANDAHUAYLAS, MATARÁ, CURAHUASI, LAMBRAMA, CIRCA, HUANCARAMA, PICHIRHUA, TINTAY, CHALHUANCA, ANTABAMBA, PAMPACHIRI, CHUQUIBAMBILLA, GRAU, CHACAPUENTE	APURIMAC	ABANCA Y	ABANCA Y / ANDAHUAYLAS / MATARÁ / CURAHUASI / LAMBRAMA / CIRCA / HUANCARAMA / PICHIRHUA / TINTAY / CHALHUANCA / ANTABAMBA / PAMPACHIRI / CHUQUIBAMBILLA / GRAU / CHACAPUENTE / COTABAMBA	PRODUCTIVA
2429	ELECTRICIDAD	ELECTRO UCAYALI S.A.	UN AGUAYTIA	UCAYALI	PADRE ABAD	PADRE ABAD	PRODUCTIVA
2430	ELECTRICIDAD	SOCCIEDAD ELECTRICA DEL SUR OESTE S.A.-SEAL	UN AREQUIPA, MOLLENDO - PTA. DE BOMBON, MATARAN, APLAO, SANTA RITA DE SIGUAS, CABANA CONDE, CHALA, OCOÑA, CARAVELI, CAMANÁ, ACARI, YAUCA, LOMAS, CHUQUIBAMBA, VIRACO - MACHAGUAY, HUANCA, TAYA, LA JOYA, ATICO, PAMPA DE MAJES, COTAHUASI, BELLA UNION, PAMPACOLCA, SAN CAMILO, CALLALLI, JAQUI, ORCOPAMPA	AREQUIPA	AREQUIPA	AREQUIPA / MOLLENDO / PTA. DE BOMBON / MATARAN / APLAO / SANTA RITA DE SIGUAS / CABANA CONDE / CHALA / OCOÑA / CARAVELI / CAMANÁ / ACARI / YAUCA / LOMAS / CHUQUIBAMBA / VIRACO / MACHAGUAY / HUANCA / TAYA / LA JOYA / ATICO / PAMPA DE MAJES / COTAHUASI / BELLA UNION / PAMPACOLCA / SAN CAMILO / CALLALLI / JAQUI / ORCOPAMPA	PRODUCTIVA
2431	ELECTRICIDAD	ELECTRO PUNO S.A.A.	UN ASILLO, CABANILLAS (DEJSTUA)	PUNO	PUNO / HUANCANÉ / SAN ANTONIO DE PUTINA / MELGAR / EL COLLAO / CHUCUTO	PUNO / HUANCANÉ / ANANÉ / ANTAUTA / ILAVE / POMA TA	PRODUCTIVA
2432	ELECTRICIDAD	ELECTRO UCAYALI S.A.	UN ATALAYA	UCAYALI	ATALAYA	RAYMONDI	PRODUCTIVA
2433	ELECTRICIDAD	EMPRESA MUNICIPAL DE SERVICIOS ELECTRICOS DE UTCUBAMBA S.A.C-EMSEJ	UN BAGUA GRANDE - CAJARURO	AMAZONAS	VARIOS	VARIOS	PRODUCTIVA
2434	ELECTRICIDAD	ELECTRONORTE S.A.	UN BAMBAMARCA	CAJAMARCA	HUALGAYOC	BAMBAMARCA	PRODUCTIVA
2435	ELECTRICIDAD	ELECTRONORTE S.A.	UN BOLIVAR, NANCHO, LA FLORIDA, MONTE SECO, YATUN, TACABAMBA, CHAÑAY BAÑOS, LA ESPERANZA, SANTA CRUZ DE SUCCHUBAMBA	CAJAMARCA	SAN MIGUEL	BOLIVAR / NANCHO / LA FLORIDA / MONTE SECO / YATUN / TACABAMBA / CHANCA Y BAÑOS / LA ESPERANZA / SANTA CRUZ DE SUCCHUBAMBA	PRODUCTIVA
2436	ELECTRICIDAD	HIDRANDINA S.A.	UN CAJABAMBA, SAN MARCOS, ICHOCÁN, CHANCAY, PAUCAMARCA, CELENDÍN, NAMORA, JESÚS, SUCCHA, CHUQUITA, CAJAMARCA, BAÑOS DEL INCA, CONTUMAZÁ	CAJAMARCA	CAJABAMBA	CAJABAMBA / SAN MARCOS / ICHOCÁN / CHANCAY / PAUCAMARCA / CELENDÍN / NAMORA / JESÚS / SUCCHA / CHUQUITA / CAJAMARCA / BAÑOS DEL INCA / CONTUMAZÁ	PRODUCTIVA
2437	ELECTRICIDAD	ELECTRO UCAYALI S.A.	UN CAMPOVERDE	UCAYALI	CORONEL PORTILLO	CAMPOVERDE	PRODUCTIVA
2438	ELECTRICIDAD	EMPRESA DE DISTRIBUCION ELECTRICA CAÑETE S.A.- EDECAÑETE	UN CAÑETE, HUAROCHIRI, QUINCHES, HONGOS, CATAHUASI	LIMA	CAÑETE	CAÑETE / HUAROCHIRI / QUINCHES / HONGOS / CATAHUASI	PRODUCTIVA
2439	ELECTRICIDAD	ELECTRO DUNAS S.A. (ex Electro Sur Medio S.A.A.)	UN CASTROVIRREYNA, HUACHOS, TANTARÁ, TICRAPO, SANTIAGO DE CHOCORVOS, QUERCO, CORDOVA, HUAYTARÁ	HUANCAVELICA	CASTROVIRREYNA	CASTROVIRREYNA / HUACHOS / TANTARÁ / TICRAPO / SANTIAGO DE CHOCORVOS / QUERCO / CORDOVA / HUAYTARÁ	PRODUCTIVA
2440	ELECTRICIDAD	EMPRESA DE SERVICIOS ELECTRICOS MUNICIPAL DE PATIVILCA S.A.C.-ESMPAT	UN CENTROS POBLADOS DEL VALLE DE PATIVILCA	LIMA	BARRANCA	CENTROS POBLADOS DEL VALLE DE PATIVILCA	PRODUCTIVA





PERÚ

Ministerio del Ambiente

Organismo de Evaluación y Fiscalización Ambiental - OEFA



N°	SECTOR	ADMINISTRADOS	UNIDADES FISCALIZABLES	REGION	PROVINCIA	DISTRITO	ACTIVIDAD
2441	ELECTRICIDAD	PROYECTO ESPECIAL CHAVMOCHIC	UN CHAO, TANGUCHE	LA LIBERTAD	VIRU	CHAO / TANGUCHE	PRODUCTIVA
2442	ELECTRICIDAD	ELECTROCENTRO S.A.	UN CHCLA, CHINCHAN, BELLAVISTA, PACOCOCHA, CASAPALCA, RO BLANCO	LIMA	HUAROCHIRI	CHCLA / CHINCHAN / BELLAVISTA / PACOCOCHA / CASAPALCA / RIO BLANCO	PRODUCTIVA
2443	ELECTRICIDAD	ELECTRONORTE S.A.	UN CHCLAYO, PIMENTEL, LAMBAYEQUE, MONSEFÚ, FERREÑAFE, PUERTO ETÉN, ETÉN, SAN JOSÉ, SANTA ROSA, MOCHUMI, TUCUME, JAYANCA, PACORA, ILLIMO, NUEVA ARICA NEPOS, CUTERVO, SAN ANTONIO, SOCOTA, ANGUÍA, SAN LUIS DE LUCMA, SAN ANDRÉS, CHOTA, SALAS, MORROPE, CHONGOYAPE, MOCUPE, UCUPE, NUEVO MOCUPE, CAPOTE, ZAÑA, LAS DELICIAS, ESPINAL, NARANJO, LA COMPUERTA, MOTUPE, REQUE, CALLANCA, LARÁN, RCSI, OYOTUN, OLMOS	LAMBAYEQUE	CHCLAYO	CHCLAYO / PIMENTEL / LAMBAYEQUE / MONSEFÚ / FERREÑAFE / PUERTO ETÉN / ETÉN / SAN JOSÉ / SANTA ROSA / MOCHUMI / TUCUME / JAYANCA / PACORA / ILLIMO / NUEVA ARICA NEPOS / CUTERVO / SAN ANTONIO / SOCOTA / ANGUÍA / SAN LUIS DE LUCMA / SAN ANDRÉS / CHOTA / SALAS / MORROPE / CHONGOYAPE / MOCUPE / UCUPE / NUEVO MOCUPE / CAPOTE / ZAÑA / LAS DELICIAS / ESPINAL / NARANJO / LA COMPUERTA / MOTUPE / REQUE / CALLANCA / LARÁN / RCSI / OYOTUN / OLMOS	PRODUCTIVA
2444	ELECTRICIDAD	ELECTROCENTRO S.A.	UN CHURCAMPÁ, AYACUCHO, SAN MIGUEL, HUANCAPI, TAMBO, CANGALLO	AYACUCHO	CHURCAMPÁ	CHURCAMPÁ / AYACUCHO / SAN MIGUEL / HUANCAPI / TAMBO / CANGALLO	PRODUCTIVA
2445	ELECTRICIDAD	ELECTRONORTE S.A.	UN CIUDAD DE DIOS	AMAZONAS	VARIOS	VARIOS	PRODUCTIVA
2446	ELECTRICIDAD	ELECTRO ORIENTE S.A.	UN GRANADILLA'S BAJO, YUSHCAPAMPA, RODEO PAMPA, MANCHARA, PAMPA LIMÓN	CAJAMARCA	SAN IGNACIO	GRANADILLA'S BAJO / YUSHCAPAMPA / RODEO PAMPA / MANCHARA / PAMPA LIMÓN	PRODUCTIVA
2447	ELECTRICIDAD	EMPRESA DE DISTRIBUCION ELECTRICA DE LIMA NORTE S.A.A.-EDELNOR	UN HUACHO, HUARAL, SUPE - BARRANCA, SAYÁN, HUMAYA, NAVA, CHURÍN, ANDAJES, MALLAY, TINTA, OBRAJILLO, SAN MIGUEL, CANTA, PARIAMARCA, CARHUA, LA CHAQUI, YASO, SANTA ROSA DE QUIVES, YANGAS, ACOS, CANCHA PILCA, LAMPAN, COTO, CARAC, SAN JUAN, LA FLORIDA, HUASCOY, CORMO, HUAROQUÍN, HUAROS, CULLHUAY, PACARAOS, RAVIRA, VISCAS, CHAUCA	LIMA	HUAURA	HUACHO / HUARAL / SUPE / BARRANCA / SAYÁN / HUMAYA / NAVA / CHURÍN / ANDAJES / MALLAY / TINTA / OBRAJILLO / SAN MIGUEL / CANTA / PARIAMARCA / CARHUA / LA CHAQUI / YASO / SANTA ROSA DE QUIVES / YANGAS / ACOS / CANCHA PILCA / LAMPAN / COTO / CARAC / SAN JUAN / LA FLORIDA / HUASCOY / CORMO / HUAROQUÍN / HUAROS / CULLHUAY / PACARAOS / RAVIRA / VISCAS / CHAUCA	PRODUCTIVA
2448	ELECTRICIDAD	EMPRESA DE INTERES LOCAL HIDROELECTRICA DE CHACAS S.A.-ELHICHA	UN HUALLÍN, CHACAZO, HUAYÁ, CHACAS, GOYLLARHUANCA, TINCO COCHAS, PAMPAS, VISCAS NUEVO, PUNCPAMPA, CHINLLA, UPACASHA, TUMA, ACOCHADA, MAM, LLUYCHUSH, SARCHA, COLCABAMBA, AQUILLAYOC, SAN LUIS, CARASH, CARDON, MALLQUIBAMBA, POMALLUCAY, HUMANHUACO, UCHUSQUILLO, ISHANCA, TARA PAMPA, ROSA TAYAPAMPA, CHINCHO, YALUYA	ANCA SH	ASUNCIÓN	HUALLÍN / CHACAZO / HUAYÁ / CHACAS / GOYLLARHUANCA / TINCO COCHAS / PAMPAS / VISCAS NUEVO / PUNCPAMPA / CHINLLA / UPACASHA / TUMA / ACOCHADA / MAM / LLUYCHUSH / SARCHA / COLCABAMBA / AQUILLAYOC / SAN LUIS / CARASH / CARDON / MALLQUIBAMBA / POMALLUCAY / HUMANHUACO / UCHUSQUILLO / ISHANCA / TARA PAMPA / ROSA TAYAPAMPA / CHINCHO / YALUYA	PRODUCTIVA
2449	ELECTRICIDAD	ELECTROCENTRO S.A.	UN HUANCÁVELICA, LIRCA Y, ACOBAMBA, IZCUCHACA	HUANCÁVELICA	HUANCÁVELICA	HUANCÁVELICA / LIRCA Y / ACOBAMBA / IZCUCHACA	PRODUCTIVA
2450	ELECTRICIDAD	ELECTROCENTRO S.A.	UN HUANCAYO	JUNIN	HUANCAYO	HUANCAYO	PRODUCTIVA
2451	ELECTRICIDAD	ELECTROCENTRO S.A.	UN HUANUSCO, SANTA ROSA DE ILA, HUAYCHULA, PARIAHUANCA, PALTARUM, OCCORO, SAN BALVÍN, HUAYLLASPANCA, CABRACANCHA, ANTARPATA, ERAPATA, CHALLHUAS, LAMPA, SUNTUL	JUNÍN	HUANCAYO	HUANUSCO / SANTA ROSA DE ILA / HUAYCHULA / PARIAHUANCA / PALTARUM / OCCORO / SAN BALVÍN / HUAYLLASPANCA / CABRACANCHA / ANTARPATA / ERAPATA / CHALLHUAS / LAMPA / SUNTUL	PRODUCTIVA
2452	ELECTRICIDAD	LUZ DEL SUR S.A.A.	UN HUANZA, SANTIAGO DE TUNA, PASACA GRANADA, LA CAPILLA, CARAMPOMA	LIMA	HUAROCHIRI	HUANZA / SANTIAGO DE TUNA / PASACA GRANADA / LA CAPILLA / CARAMPOMA	PRODUCTIVA
2453	ELECTRICIDAD	CONSORCIO ELECTRICO DE VILLA CURRI S.A.C.-COELVISAC	UN HUAURA-SAYAN-QUINTAY	LIMA	HUAURA	SAYAN	PRODUCTIVA
2454	ELECTRICIDAD	ELECTROCENTRO S.A.	UN HUAYLLAHUARA, PAMPAS, COLCABAMBA	HUANCÁVELICA	HUANCÁVELICA	HUAYLLAHUARA / PAMPAS / COLCABAMBA	PRODUCTIVA
2455	ELECTRICIDAD	ELECTRO DUJAS S.A. (ex Electro Sur Medio S.A.A.)	UN ICA, PISCO, CHINCHA, NAZCA, PALPA	ICA	ICA	ICA / PISCO / CHINCHA / NAZCA / PALPA	PRODUCTIVA
2456	ELECTRICIDAD	ELECTRO ORIENTE S.A.	UN JAÉN, POMAHUACA, SANTA CRUZ DE BELLAVISTA, SAN IGNACIO, PUCARA	CAJAMARCA	SAN IGNACIO	JAÉN / POMAHUACA / SANTA CRUZ DE BELLAVISTA / SAN IGNACIO / PUCARA	PRODUCTIVA
2457	ELECTRICIDAD	ASOCIACION CIVIL PERU MICROENERGIA-PEME	UN LA LUCMILLA	CAJAMARCA	CAJABAMBA	CA CHA CHI	PRODUCTIVA
2458	ELECTRICIDAD	ELECTRONORTE S.A.	UN LA PINTADA, ROMERO, OLLERÍA, LA COLORADA, HORNTOS, MONTE HERMOSO, CARACUCHO, QUEMAZÓN, ARBOL SOL, LA GUNAS, DE FANUPE A LA LAGARTERA, POSITOS, TRANCA SASAPE, GRANJA SASAPE, HDA. SASAPE, MAYASCONG, LA TRAPOSA, EL PAPAYO, MOTUPILO, BATÁN GRANDE, TRES PUENTES, PATIVILCA, TAMBO REAL, LA SARANDA, PITIPO, SIME, CACHINCHE, TUCUME V, LA RAYA	LAMBAYEQUE	LAMBAYEQUE	LA PINTADA / ROMERO / OLLERÍA / LA COLORADA / HORNTOS / MONTE HERMOSO / CARACUCHO / QUEMAZÓN / ARBOL SOL / LAGUNAS / DE FANUPE A LA LAGARTERA / POSITOS / TRANCA SASAPE / GRANJA SASAPE / HDA. SASAPE / MAYASCONG / LA TRAPOSA / EL PAPAYO / MOTUPILO / BATÁN GRANDE / TRES PUENTES / PATIVILCA / TAMBO REAL / LA SARANDA / PITIPO / SIME / CACHINCHE / TUCUME V / LA RAYA	PRODUCTIVA





PERÚ

Ministerio del Ambiente

Organismo de Evaluación y Fiscalización Ambiental - OEFA



SECCION	ADMINISTRADOS	UNIDADES FISCALIZABLES	REGION	PROVINCIA	DISTRITO	ACTIVIDAD
2459	ELECTRICIDAD ELECTRONOROESTE S.A.-ENOSA	UN LA TOMA, POLLUCO, HUALAS, J. VELASCO Y RÍO SECO, EL ALA, CHIHUAHUA, PIEDRA BLANCA, LA HUAQUILLA Y CHISCABLANCA, CAJASQUILLO - 02, CARRASQUILLO - 01, CRUZ VERDE, PABUR VIEJO Y LAYNAS, MATANZA, TIERRAS DURAS, YENCALA, VICUS Y LA MERCED, TALANDRACAS, CHARANAL - N. PROGRESO, HUAPALAS, LA ENCANTADA, SANTA ROSA, ÑOMALA, MALINGUITAS, LOS CHUICAS, LA RITA, EL PAPAYO, LOCUTO	PIURA	MORROPON	LA TOMA / POLLUCO / HUALAS / J. VELASCO / RIO SECO / EL ALA / CHIHUAHUA / PIEDRA BLANCA / LA HUAQUILLA / CHISCABLANCA / CARRASQUILLO / 02 / CARRASQUILLO / 01 / CRUZ VERDE / PABUR VIEJO / LAYNAS / MATANZA / TIERRAS DURAS / YENCALA / VICUS / LA MERCED / TALANDRACAS / CHARANAL / N. PROGRESO / HUAPALAS / LA ENCANTADA / SANTA ROSA / ÑOMALA / MALINGUITAS / LOS CHUICAS / LA RITA / EL PAPAYO / LOCUTO	PRODUCTIVA
2460	ELECTRICIDAD ELECTRONORTE S.A.	UN LICUPIS, MIRA COSTA, LLACADEN, TOCMOCHÉ, LIMONCARRO, MAYCHI, POTRERILLO, HUACA BLANCA, HUANABAL, BOCATOMA, CARNICHE A., CARNICHE B., RACARRUM	CAJAMARCA	CHOTA	LICUPIS / MIRA COSTA / LLACADEN / TOCMOCHÉ / LIMONCARRO / MAYCHI / POTRERILLO / HUACA BLANCA / HUANABAL / BOCATOMA / CARNICHE A. / CARNICHE B. / RACARRUM	PRODUCTIVA
2461	ELECTRICIDAD ELECTRO ORIENTE S.A.	UN LUYA, LAMUD, LEYMEBAMBA, POMACOCHAS, JUMBILLA, MENDOZA, HUAMBO, EL MUJO, ARAMANGO, COPALLIN DE ARAMANGO, EL MILAGRO, CAMPO BONITO, BELLA VISTA, LA LIBERTAD, BAGUA, CHACHAPOYAS	AMAZONAS	VARIOS	VARIOS	PRODUCTIVA
2462	ELECTRICIDAD ELECTRONORTE S.A.	UN OBERRAZAL, PAREDONES, PIEDRA PARADA, JUANA RÍOS, TINA JONES, TABLAZOS, CUCULI, BOMBA WADINGTON, BOCA DE TIGRE, WADINGTON, JACOBITA, PAMPA GRANDE, CABALLO B. PACHERREZ	LAMBAYEQUE	CHICLAYO	OBERRAZAL / PAREDONES / PIEDRA PARADA / JUANA RÍOS / TINA JONES / TABLAZOS / CUCULI / BOMBA WADINGTON / BOCA DE TIGRE / WADINGTON / JACOBITA / PAMPA GRANDE / CABALLO B. PACHERREZ	PRODUCTIVA
2463	ELECTRICIDAD EMPRESA DE SERVICIOS ELECTRICOS MUNICIPALES DE PARAMONGA S.A.-EMSEVSA	UN PARAMONGA	LIMA	BARRANCA	PARAMONGA	PRODUCTIVA
2464	ELECTRICIDAD ELECTROCENTRO S.A.	UN PICHANAKI, SATIPO, LA MERCED, SAN RAMÓN, JUNÍN, OROYA, YAULI, COMAS, POMAMANTA, FUQUÁN, PUSACPAMPA, RACRACALLA, JATUNHUASI, TUNZO, CANCHA PALCA, MARAYNOC, CHUPA, TORO LUMI, TALHUIS, RUNATULLO, COCHAS, PARCO, PILCOLLAMA, HUANCAMANTA, ANDAS, MARISCAL CASTILLA, YAURINGA, ANDAMARCA, PUNCO, PUCACOCHA, MATAPA, HUATA, SANTO DOMINGO DE ACOBAMBA, TASHMAN, CHURRUCA, VILLA PERENÉ, MAZAMARI	JUNÍN	CHANCHAMAYO	PICHANAKI / SATIPO / LA MERCED / SAN RAMÓN / JUNÍN / OROYA / YAULI / COMAS / POMAMANTA / FUQUÁN / PUSACPAMPA / RACRACALLA / JATUNHUASI / TUNZO / CANCHA PALCA / MARAYNOC / CHUPA / TORO LUMI / TALHUIS / RUNATULLO / COCHAS / PARCO / PILCOLLAMA / HUANCAMANTA / ANDAS / MARISCAL CASTILLA / YAURINGA / ANDAMARCA / PUNCO / PUCACOCHA / MATAPA / HUATA / SANTO DOMINGO DE ACOBAMBA / TASHMAN / CHURRUCA / VILLA PERENÉ / MAZAMARI	PRODUCTIVA
2465	ELECTRICIDAD ELECTRONOROESTE S.A.-ENOSA	UN PIURA, CATACAOS, LA UNIÓN, SULLANA, PAITA, CHULUCANAS, MORROPÓN, TALARA, LOS ORGANOS, SECHURA, LA LEGUA, PALO PARADO, PATIO CENTRAL, PAREDONES, LA PIEDRA, MONTE CASTILLO, SIMBLÁ, PEDREGAL Y ANEXOS, SANTA ROSA, CUNCUNGARÁ, POZO DE LOS RAMOS, CHATO GRANDE, CHATO CHICO, LA ARENA, LAS MALVINAS, EL TALLÁN, CHALACO, EL TABLAZO, MÁNCORA, EL ALTO, CABO BLANCO, LOBITOS, EL ÑURO, SANTA SOFÍA, GOLONDRINA, MALLARES, MONTERÓN, LA QUINTA, PUERTO RICO, MIRAFLORES, SOJO, JÍBITO, TANGARARÁ, PUEBLO NUEVO, BUENOS AIRES, PAIMAS, LAS LOMAS, AYABACA, YACUPAMPA, ZAMBA, CHIRINOS, CACHAQUITO, LA TINA, PUENTE TONDOPA, MONTERO, SICA CATE, SICCHEZ, AMBASAL, OXAHUAY, SUYO, JILLÍ, YACILA, LOS CANGREJOS, ESMERALDA DE COLÁN, PACCHA, SANCOR, BELÉN, LA VIÑA, YAPATERA, MIRAMAR, VICHAYAL - PAREDONES, SAN FRANCISCO DE AMOTAPE, EL ARENAL, VISTA FLORENDA - SOLEDAD, AMOTAPE, SAN MIGUEL - I. ESCUDERO, EL TAMBO, TAHONA EL ARENAL, RINCONADA DEL ARENAL, LA HUACA, VIVIA TE, NOMARA, MIRAFLORES, MONTE LIMA, TAMARINDO, MACACARÁ, PUEBLO NUEVO DE COLÁN, TAMBOGRANDE, HUANCABAMBA, AYABACA, NEGRITOS, NEGREIROS, SA COBSA, SALA VERRY, HUP TALARA, MARCAVELICA, MALLARITOS, SALITRAL, QUERECOTILLO, POLVASAL	PIURA	PIURA	PIURA / CATACAOS / LA UNIÓN / SULLANA / PAITA / CHULUCANAS / MORROPÓN / TALARA / LOS ORGANOS / SECHURA / LA LEGUA / PALO PARADO / PATIO CENTRAL / PAREDONES / LA PIEDRA / MONTE CASTILLO / SIMBLÁ / PEDREGAL / ANEXOS / SANTA ROSA / CUNCUNGARÁ / POZO DE LOS RAMOS / CHATO GRANDE / CHATO CHICO / LA ARENA / LAS MALVINAS / EL TALLÁN / CHALACO / EL TABLAZO / MÁNCORA / EL ALTO / CABO BLANCO / LOBITOS / EL ÑURO / SANTA SOFÍA / GOLONDRINA / MALLARES / MONTERÓN / LA QUINTA / PUERTO RICO / MIRAFLORES / SOJO / JÍBITO / TANGARARÁ / PUEBLO NUEVO / BUENOS AIRES / PAIMAS / LAS LOMAS / AYABACA / YACUPAMPA / ZAMBA / CHIRINOS / CACHAQUITO / LA TINA / PUENTE TONDOPA / MONTERO / SICA CATE / SICCHEZ / AMBASAL / OXAHUAY / SUYO / JILLÍ / YACILA / LOS CANGREJOS / ESMERALDA DE COLÁN / PACCHA / SANCOR / BELÉN / LA VIÑA / YAPATERA / MIRAMAR / VICHAYAL / PAREDONES / SAN FRANCISCO DE AMOTAPE / EL ARENAL / VISTA FLORENDA / SOLEDAD / AMOTAPE / SAN MIGUEL / I. ESCUDERO / EL TAMBO / TAHONA EL ARENAL / RINCONADA DEL ARENAL / LA HUACA / VIVIA TE / NOMARA / MIRAFLORES / MONTE LIMA / TAMARINDO / MACACARÁ / PUEBLO NUEVO DE COLÁN / TAMBOGRANDE / HUANCABAMBA / AYABACA / NEGRITOS / NEGREIROS / SA COBSA / SALA VERRY / HUP TALARA / MARCAVELICA / MALLARITOS / SALITRAL / QUERECOTILLO / POLVASAL	PRODUCTIVA





PERÚ

Ministerio
del AmbienteOrganismo de Evaluación y
Fiscalización Ambiental - OEFA

N°	SECTOR	ADMINISTRADOR	UNIDADES FISCALIZABLES	REGION	PROVINCIA	DISTRITO	ACTIVIDAD
2466	ELECTRICIDAD	ELECTRO DUNAS S.A. (ex Electro Sur Medio S.A.A.)	UN PUQUIO, ANDAMARCA, AUCARÁ-CABANA, CHIPAO, LUCANAS, TAMBO QUEMADO, CHAVIÑA, INCUYO, PAUSA, LARAMATE, OCAÑA, OTOCA	AYAUCUCHO	LUCANAS	PUQUIO / ANDAMARCA / AUCARÁ / CABANA / CHIPAO / LUCANAS / TAMBO QUEMADO / CHAVIÑA / INCUYO / PAUSA / LARAMATE / OCAÑA / OTOCA	PRODUCTIVA
2467	ELECTRICIDAD	ELECTRO SUR ESTE S.A.A.	UN QUILLABAMBA, CUSCO, ANTA, YAURI, URUBAMBA, URCOS, COMBAPATA, SICHUANI, VALLE SAGRADO, QUISPICANCHIS, CHUMBIVILCAS, PARURO, CALCA, PISAC, LARES, KITENI, QUEBRADA, VILCABAMBA, HUAYOPATA, MACHUPICCHU, PAUCARTAMBO	CUSCO	LA CONVENCIÓN	QUILLABAMBA / CUSCO / ANTA / YAURI / URUBAMBA / URCOS / COMBAPATA / SICHUANI / VALLE SAGRADO / QUISPICANCHIS / CHUMBIVILCAS / PARURO / CALCA / PISAC / LARES / KITENI / QUEBRADA / VILCABAMBA / HUAYOPATA / MACHUPICCHU / PAUCARTAMBO / ESPINAR	PRODUCTIVA
2468	ELECTRICIDAD	LUZ DEL SUR S.A.A.	UN SAB 4308	LIMA	LIMA	CHORRILLOS	PRODUCTIVA
2469	ELECTRICIDAD	ELECTROCENTRO S.A.	UN SAN JOSE - HUAYLLAY	PASCO	PASCO	SAN JOSE / HUAYLLAY	PRODUCTIVA
2470	ELECTRICIDAD	ELECTROCENTRO S.A.	UN SAN JOSÉ DE HUARCAYA, HUAMBALPA, CARHUANCA, INDEPENDENCIA, ACCOMARCA, SAUROMA, CONCEPCIÓN, TACA, VILLA CANARIA, SAN PEDRO DE HUALLA, TIOHUA, SAN ANTONIO DE JULIO, PORTA CRUZ, TAUJLE, TÍO PAMPA, PALLCCA, CARAPO, COLCABAMBA, ASCA, HUANCASANCOS, ERPA, SANTA ROSA DE COOCHA, LUCANAMARCA	AYAUCUCHO	HUANCA SANCOS	SAN JOSÉ DE HUARCAYA / HUAMBALPA / CARHUANCA / INDEPENDENCIA / ACCOMARCA / SAUROMA / CONCEPCIÓN / TACA / VILLA CANARIA / SAN PEDRO DE HUALLA / TIOHUA / SAN ANTONIO DE JULIO / PORTA CRUZ / TAUJLE / TÍO PAMPA / PALLCCA / CARAPO / COLCABAMBA / ASCA / HUANCASANCOS / ERPA / SANTA ROSA DE COOCHA / LUCANAMARCA	PRODUCTIVA
2471	ELECTRICIDAD	DIRECCION GENERAL DE ELECTRIFICACION RURAL DEL MINEM	UN SAN JOSÉ DE RONTROY, SANTA JUANA, ACARAY, PAMPAFUERA I, PAMPAFUERA II, TRES MONTONES, SARAPE, SANTA ROSALÍA, VILCAHUURA 3, SAN JORGE, VILCAHUURA, DESAGRAVIO, BALCONCILLO	LIMA	HUAYURA	SAN JOSÉ DE RONTROY / SANTA JUANA / ACARAY / PAMPAFUERA I / PAMPAFUERA II / TRES MONTONES / SARAPE / SANTA ROSALÍA / VILCAHUURA 3 / SAN JORGE / VILCAHUURA / DESAGRAVIO / BALCONCILLO	PRODUCTIVA
2472	ELECTRICIDAD	ELECTROCENTRO S.A.	UN SANTA ROSA, SAN MARTÍN, ACOBAMBILLA, CRISTOBAL	HUANCAVELICA	HUANCAVELICA	SANTA ROSA / SAN MARTÍN / ACOBAMBILLA / CRISTOBAL	PRODUCTIVA
2473	ELECTRICIDAD	EMPRESA DE DISTRIBUCION ELECTRICA DE LIMA NORTE S.A.A.-EDELNOR	UN SISTEMA DE DISTRIBUCIÓN LIMA - NORTE	LIMA	LIMA	SISTEMA DE DISTRIBUCIÓN LIMA / NORTE	PRODUCTIVA
2474	ELECTRICIDAD	SERVICIOS ELECTRICOS RIOJA S.A.	UN SISTEMA DE DISTRIBUCIÓN RIOJA	SAN MARTIN	RIOJA	RIOJA	PRODUCTIVA
2475	ELECTRICIDAD	HDRANDINA S.A.	UN SISTEMA ELÉCTRICO RURAL MAYPUCO	LORETO	LORETO	SISTEMA ELÉCTRICO RURAL MAYPUCO	PRODUCTIVA
2476	ELECTRICIDAD	ELECTRO TOCACHÉ S.A.	UN TOCACHÉ	SAN MARTIN	TOCACHÉ	TOCACHÉ	PRODUCTIVA
2477	ELECTRICIDAD	ELECTROCENTRO S.A.	UN TOMAS	LIMA	YAUYOS	TOMAS	PRODUCTIVA
2478	ELECTRICIDAD	HDRANDINA S.A.	UN TONGOD, LA MERCED, CATILLUC	CAJAMARCA	SAN MIGUEL	TONGOD / LA MERCED / CATILLUC	PRODUCTIVA
2479	ELECTRICIDAD	HDRANDINA S.A.	UN TRUJILLO, HUAMACHUCO, CASCAS, TAYABAMBA, CACHICADÁN, SANTIAGO DE CHUCO, CHEPÉN, GUADALUPE, PUEBLO NUEVO Nº 1, SIMBAL, SAMNE, POROTO, CASMACHE, OTUZCO, PACASMAYO, SAN PEDRO DE LLOC, EQUETEPEQUE, PAUÁN, CHOCOPE, SAN JUANITO, SAN IGNACIO, EL INGENIO, GUADALUPITO, GUADALUPITO ALTO, CAMPO NUEVO, VIRÚ, PUERTO MORÁN	LA LIBERTAD	TRUJILLO	TRUJILLO / HUAMACHUCO / CASCAS / TAYABAMBA / CACHICADÁN / SANTIAGO DE CHUCO / CHEPÉN / GUADALUPE / PUEBLO NUEVO Nº 1 / SIMBAL / SAMNE / POROTO / CASMACHE / OTUZCO / PACASMAYO / SAN PEDRO DE LLOC / EQUETEPEQUE / PAUÁN / CHOCOPE / SAN JUANITO / SAN IGNACIO / EL INGENIO / GUADALUPITO / GUADALUPITO ALTO / CAMPO NUEVO / VIRÚ / PUERTO MORÁN	PRODUCTIVA
2480	ELECTRICIDAD	ELECTRONOROESTE S.A.-ENOSA	UN TUMBES, ZORRITOS, ZARUMILLA, AGUAS VERDES, POCITOS, LOMA SAAVEDRA, CUCHARETA ALTA Y BAJA, UÑA DE GATO, EL PORVENIR, LA PALMA, PAPAVAL, EL MILAGRO, LECHUGAL, PUEBLO NUEVO, MATAPALO, LANGOSTINERA, GARBANZAL, SAN JUAN DE LA VIRGEN, TACURAL, CERRO BLANCO, CRUZ BLANCA, CABEZA DE LAGARTO, SANTA MARÍA, PAMPAS DE HOSPITAL, CABUYAL, EL LIMÓN, CALETA LA CRUZ, CALETA GRAU, LOS CEREZOS, BOCAPÁN, ACAPULCO, CORRALES, PAMPAS DE SAN ISIDRO, SAN ISIDRO, LOS CEDROS, LA JOTA, MALVALES, SAN JACINTO, PLATEROS, VAQUERÍA, CASA BLANQUEADA, CARRETAS, HIGUERÓN, LA CAPITANA, RICA PLAYA	TUMBES	TUMBES	TUMBES / ZORRITOS / ZARUMILLA / AGUAS VERDES / POCITOS / LOMA SAAVEDRA / CUCHARETA ALTA / BAJA / UÑA DE GATO / EL PORVENIR / LA PALMA / PAPAVAL / EL MILAGRO / LECHUGAL / PUEBLO NUEVO / MATAPALO / LANGOSTINERA / GARBANZAL / SAN JUAN DE LA VIRGEN / TACURAL / CERRO BLANCO / CRUZ BLANCA / CABEZA DE LAGARTO / SANTA MARÍA / PAMPAS DE HOSPITAL / CABUYAL / EL LIMÓN / CALETA LA CRUZ / CALETA GRAU / LOS CEREZOS / BOCAPÁN / ACAPULCO / CORRALES / PAMPAS DE SAN ISIDRO / SAN ISIDRO / LOS CEDROS / LA JOTA / MALVALES / SAN JACINTO / PLATEROS / VAQUERÍA / CASA BLANQUEADA / CARRETAS / HIGUERÓN / LA CAPITANA / RICA PLAYA	PRODUCTIVA
2481	ELECTRICIDAD	CONSORCIO ELÉCTRICO DE VILLACURI S.A.C.-COELVISAC	UN VALLE DE VILLACURI	ICA	ICA	SALAS	PRODUCTIVA
2482	ELECTRICIDAD	CONSORCIO ELÉCTRICO DE VILLACURI S.A.C.-COELVISAC	UN VALLE DE VILLACURI II	ICA	ICA	SALAS	PRODUCTIVA
2483	ELECTRICIDAD	ELECTROCENTRO S.A.	UN VALLE DEL MANTARO, CHONGOS ALTOS	JUNIN	VARIOS	VALLE DEL MANTARO / CHONGOS ALTOS	PRODUCTIVA





PERÚ

Ministerio
del AmbienteOrganismo de Evaluación y
Fiscalización Ambiental - OEFA

Nº	SECTOR	ADMINISTRADOS	UNIDADES FISCALIZABLES	REGION	PROVINCIA	DISTRITO	ACTIVIDAD
2484	ELECTRICIDAD	ELECTRO ORIENTE S.A.	UN YURIMAGUAS, REQUENA, CONTAMANA, IQUITOS, TAMSHYACU, INDIANA, EL ALAMO, CABO PANTOJA, LAGUNAS, NAUTA, EL PORVENIR, CABALLOCOCHA, PEBAS, PETROPOLIS, SAN PABLO, FLOR DE PUNGA, TAMANCO, SAN ROQUE, BAGAZAN, SAPUENA, JENARO HERRERA, ANGAMOS, PAMPA HERMOSA, TIERRA BLANCA, ORELLANA, SANTA CLOTILDE, INAHUAYA	LORETO	ALTO AMAZONAS	YURIMAGUAS / REQUENA / CONTAMANA / IQUITOS / TAMSHYACU / INDIANA / EL ALAMO / CABO PANTOJA / LAGUNAS / NAUTA / EL PORVENIR / CABALLOCOCHA / PEBAS / PETROPOLIS / SAN PABLO / FLOR DE PUNGA / TAMANCO / SAN ROQUE / BAGAZAN / SAPUENA / JENARO HERRERA / ANGAMOS / PAMPA HERMOSA / TIERRA BLANCA / ORELLANA / SANTA CLOTILDE / INAHUAYA	PRODUCTIVA
2485	ELECTRICIDAD	EMPRESA REGIONAL DE SERVICIO PUBLICO DE ELECTRICIDAD ELECTRONORTEMEDIO S.A. - HIDRANDINA S.A.	UNIDAD DE NEGOCIO CHIMBOTE	ANCASH	SANTA	CHIMBOTE / NUEVO CHIMBOTRE	PRODUCTIVA
2486	ELECTRICIDAD	EMPRESA REGIONAL DE SERVICIO PUBLICO DE ELECTRICIDAD ELECTRONORTEMEDIO S.A. - HIDRANDINA S.A.	UNIDAD DE NEGOCIO LA LIBERTAD NORTE	LA LIBERTAD	ASCOPE	RÁZURI / PALUÁN / SANTA GO DE CAO	PRODUCTIVA
2487	ELECTRICIDAD	ELECTRONOROESTE S.A. - ENOSA	UNIDAD DE NEGOCIO TALARA	PIURA	TALARA	MANCORA	PRODUCTIVA
2488	ELECTRICIDAD	CONSORCIO ELECTRICO DE VILLA CURI S.A.C. - COELVISAC	VALLE DE VILLA CURI	ICA	ICA	SALAS	PRODUCTIVA
2489	ELECTRICIDAD	ELECTRO DUÑAS S.A.A. -	ZONA DE CONCESIÓN	ICA	VARIOS	VARIOS	PRODUCTIVA
2490	ELECTRICIDAD	SOCIEDAD ELECTRICA DEL SUR OESTE S.A. - SEAL	ZONA DE CONCESIÓN AREQUIPA	AREQUIPA	AREQUIPA	PAUCARPATA	PRODUCTIVA
2491	ELECTRICIDAD	ELECTROSUR S.A. -	ZONA DE CONCESIÓN MOQUEGUA	MOQUEGUA	ILO / MARISCAL NIETO	ILO / MOQUEGUA	PRODUCTIVA
2492	ELECTRICIDAD	LUZ DEL SUR S.A.A. -	ZONA DE CONCESIÓN (ALMACÉN DE MATERIALES SAN JUAN, S.E.T. VILLA EL SALVADOR, VILLA MARÍA, SAN JUAN, CHOSICA, NAÑA, ALMACÉN MATERIALES SANTA CLARA, SANTA ANITA, INDUSTRIALES, BUJAMA, ASIA, CHILCA, PLANTA DE DECLORINACIÓN QUÍMICA DE ACEITES DIELECTRICOS)	LIMA	LIMA / CAÑETE	SAN JUAN DE MRA FLORES / VILLA EL SALVADOR / VILLA MARÍA DEL TRUFINO / LURIGANCHO / CHOSICA / CHACLACAYO / ATE / VITARTE / EL AGUSTINO / MALA / CHILCA	PRODUCTIVA
2493	ELECTRICIDAD	EMPRESA DE DISTRIBUCION ELECTRICA LIMA NORTE S.A.A. EDELNOR	ZONA DE CONCESIÓN (S.E.T. PANDO, INDUSTRIAL, BARSÍ, CHILLÓN, HUARANGAL, ALMACÉN CENTRAL (NEPTUNA), SANTA MARINA, TOMÁS VALLE, NARANJAL)	LIMA	LIMA / CALLAO	JESUS MARIA / LIMA / CALLAO / PUENTE PIEDRA / CARABAYLLO / LOS OLVOS	PRODUCTIVA
2494	ELECTRICIDAD	ELECTRONOROESTE S.A. - ENOSA	ZONA DE CONCESIÓN (S.E.T. SECHURA, LA UNIÓN PIURA, SULLANA, MÁNCORA Y ALMACÉN CENTRAL)	PIURA	TALARA	VARIOS	PRODUCTIVA
2495	ELECTRICIDAD	EMPRESA REGIONAL DE SERVICIO PUBLICO DE ELECTRICIDAD DEL SUR ESTE S.A. - ELECTRO SUR ESTE	ZONA DE CONCESIÓN ABANCAY	APURÍMAC	ABANCAY	TAMBURCO / ABANCAY	PRODUCTIVA
2496	ELECTRICIDAD	EMPRESA REGIONAL DE SERVICIO PUBLICO DE ELECTRICIDAD DEL ORIENTE S.A. - ELECTRO ORIENTE	ZONA DE CONCESIÓN AMAZONAS	AMAZONAS	UTCUBAMBA (VARIOS)	BAGUA GRANDE (VARIOS)	PRODUCTIVA
2497	ELECTRICIDAD	EMPRESA REGIONAL DE SERVICIO PUBLICO DE ELECTRICIDAD DEL ORIENTE S.A. - ELECTRO ORIENTE	ZONA DE CONCESIÓN CHACHAPOYAS	AMAZONAS	CHACHAPOYAS	CHACHAPOYAS	PRODUCTIVA
2498	ELECTRICIDAD	EMPRESA REGIONAL DE SERVICIO PUBLICO DE ELECTRICIDAD DEL SUR ESTE S.A. - ELECTRO SUR ESTE	ZONA DE CONCESIÓN CUSCO	CUSCO	URUBAMBA / CALCA / ANTA	URUBAMBA / PISAQ / COMUNIDAD QORIMARCA	PRODUCTIVA
2499	ELECTRICIDAD	LUZ DEL SUR S.A.A. -	ZONA DE CONCESIÓN LIMA	LIMA	LIMA	SURQUILLO	PRODUCTIVA
2500	ELECTRICIDAD	EMPRESA REGIONAL DE SERVICIO PUBLICO DE ELECTRICIDAD DEL ORIENTE S.A. - ELECTRO ORIENTE	ZONA DE CONCESIÓN LORETO	LORETO	MAYNAS	SAN JUAN / PUNCHANA / IQUITOS	PRODUCTIVA
2501	ELECTRICIDAD	EMPRESA CONSEJONARIA DE ELECTRICIDAD DE UCAYALI S.A. - ELECTRO UCAYALI	ZONA DE CONCESIÓN PUCALLPA (SE YARINACOCHA, SE PUCALLPA, SE PARQUE INDUSTRIAL)	UCAYALI	CORONEL PORTILLO / PADRE ABAD	YARINACOCHA / CAMPO VERDE / CALLERIA / NESHUYA	PRODUCTIVA
2502	ELECTRICIDAD	EMPRESA REGIONAL DE SERVICIO PUBLICO DE ELECTRICIDAD DEL SUR ESTE S.A. - ELECTRO SUR ESTE	ZONA DE CONCESIÓN PUERTO MALDONADO	MADRE DE DIOS	TAMBOPATA	TAMBOPATA	PRODUCTIVA
2503	ELECTRICIDAD	ELECTRO PUNO S.A.A.	ZONA DE CONCESIÓN PUNO	PUNO	SAN ROMÁN	JULIACA	PRODUCTIVA
2504	ELECTRICIDAD	EMPRESA REGIONAL DE SERVICIO PUBLICO DE ELECTRICIDAD DEL ORIENTE S.A. - ELECTRO ORIENTE	ZONA DE CONCESIÓN SAN MARTÍN	SAN MARTÍN	PICOTA / BELLA VISTA / MOYOBAMBA	PICOTA / BELLA VISTA / MOYOBAMBA	PRODUCTIVA
2505	ELECTRICIDAD	EMPRESA REGIONAL DE SERVICIO PUBLICO DE ELECTRICIDAD DEL SUR S.A. - ELECTROSUR	ZONA DE CONCESIÓN TACNA	TACNA	TACNA / JORGE BASADRE	TACNA / LA YARADA / LOCUMBA	PRODUCTIVA
2506	ELECTRICIDAD	EMPRESA MUNICIPAL DE SERVICIOS ELECTRICOS UTCUBAMBA S.A.C. - EMSEJ	ZONA DE CONCESIÓN UTCUBAMBA	AMAZONAS	UTCUBAMBA	BAGUA GRANDE	PRODUCTIVA
2507	ELECTRICIDAD	TRANSMISORA ELECTRICA DEL SUR S.A. - TESUR	L.T. 200 KV AZANGARO - JULIACA - PUNO	PUNO	PUNO / SAN ROMÁN / AZANGARO	VARIOS	PRODUCTIVA
2508	PESQUERIA	ACTIVIDADES PESQUERAS S.A.	ACTIVIDADES PESQUERAS S.A.	ANCASH	SANTA	CHIMBOTE	PRODUCTIVA
2509	PESQUERIA	ACUACULTURA TECNICA INTEGRADA DEL PERU S.A.	ACUACULTURA TECNICA INTEGRADA DEL PERU S.A.	TUMBES	TUMBES	TUMBES	PRODUCTIVA
2510	PESQUERIA	ACUACULTURA Y PESCA S.A.C.	ACUACULTURA Y PESCA S.A.C.	ANCASH	CASMA	COMANDANTE NOEL	PRODUCTIVA





PERÚ

Ministerio del Ambiente

Organismo de Evaluación y Fiscalización Ambiental - OEFA



N°	SECTOR	ADMINISTRADOS	UNIDADES FISCALIZABLES	REGION	PROVINCIA	DISTRITO	ACTIVIDAD
2511	PESQUERIA	ACUACULTURA Y PESCA S.A.C.	ACUACULTURA Y PESCA S.A.C.	ANCASH	SANTA	SAMANCO	PRODUCTIVA
2512	PESQUERIA	ACUACULTURA Y PESCA S.A.C.	ACUACULTURA Y PESCA S.A.C.	ANCASH	SANTA	SAMANCO	PRODUCTIVA
2513	PESQUERIA	ACUACULTURA Y PESCA S.A.C.	ACUACULTURA Y PESCA S.A.C.	ANCASH	SANTA	SAMANCO	PRODUCTIVA
2514	PESQUERIA	ACUICOLA SANTA ISABEL S.A.C.	ACUICOLA SANTA ISABEL S.A.C.	TUMBES	ZARUMILLA	ZARUMILLA	PRODUCTIVA
2515	PESQUERIA	ACUICOLA SANTA ISABEL S.A.C.	ACUICOLA SANTA ISABEL S.A.C.	TUMBES	ZARUMILLA	ZARUMILLA	PRODUCTIVA
2516	PESQUERIA	ACUICOLA SANTA ISABEL S.A.C.	ACUICOLA SANTA ISABEL S.A.C.	TUMBES	ZARUMILLA	ZARUMILLA	PRODUCTIVA
2517	PESQUERIA	ACUICOLA SANTA ISABEL S.A.C.	ACUICOLA SANTA ISABEL S.A.C.	TUMBES	ZARUMILLA	AGUAS VERDES	PRODUCTIVA
2518	PESQUERIA	ACUICOLA SECHIN S.A.	ACUICOLA SECHIN S.A.	ANCASH	CASHA	COMANDANTE NOEL	PRODUCTIVA
2519	PESQUERIA	ACUICULTORES PISCO S.A.	ACUICULTORES PISCO S.A.	PIURA	SECHURA	SECHURA	PRODUCTIVA
2520	PESQUERIA	ACUICULTURA DE HUAYRA S.A.C.	ACUICULTURA DE HUAYRA S.A.C.	TUMBES	CONTRALMIRANTE VILLAR	CANOA DE PUNTA SAL	PRODUCTIVA
2521	PESQUERIA	ACUICULTURA DE HUAYRA S.A.C.	ACUICULTURA DE HUAYRA S.A.C.	LIMA	HUAYRA	VEGUETA	PRODUCTIVA
2522	PESQUERIA	AGROFISHING Y DERIVADOS S.A.	AGROFISHING Y DERIVADOS S.A.	PIURA	SECHURA	SECHURA	PRODUCTIVA
2523	PESQUERIA	AGROHIDRO E.I.R.L.	AGROHIDRO E.I.R.L.	CALLAO	CALLAO	VENTANILLA	PRODUCTIVA
2524	PESQUERIA	AGROINDUSTRIAS DEL CHIRA S.R.L.	AGROINDUSTRIAS DEL CHIRA S.R.L.	PIURA	SULLANA	SULLANA	PRODUCTIVA
2525	PESQUERIA	AGROPECUARIA INDUSTRIAL WHISTLER S.A.C.	AGROPECUARIA INDUSTRIAL WHISTLER S.A.C.	UCAYALI	CORONEL PORTILLO	CALLERIA	PRODUCTIVA
2526	PESQUERIA	ESMERALDA CORP S.A.C.	ESMERALDA CORP S.A.C.	LIMA	LIMA	SAN JUAN DE MIRA FLORES	PRODUCTIVA
2527	PESQUERIA	AGROPESCA DEL PERU S.A.C.	AGROPESCA DEL PERU S.A.C.	PIURA	SULLANA	SULLANA	PRODUCTIVA
2528	PESQUERIA	ALAMESA S.A.C.	ALAMESA S.A.C.	ICA	PISCO	SAN ANDRES	PRODUCTIVA
2529	PESQUERIA	ALAS PERUANAS DEL MAR S.A.C.	ALAS PERUANAS DEL MAR S.A.C.	ANCASH	SANTA	SAMANCO	PRODUCTIVA
2530	PESQUERIA	ALIMENTOS CONGELADOS S.A.C.	ALIMENTOS CONGELADOS S.A.C.	MOQUEGUA	ILO	ILO	PRODUCTIVA
2531	PESQUERIA	ALIMENTOS CONSERVADOS EL SANTA S.A.	ALIMENTOS CONSERVADOS EL SANTA S.A.	ANCASH	SANTA	COISHCO	PRODUCTIVA
2532	PESQUERIA	ALIMENTOS FINOS DEL PACIFICO S.A.	ALIMENTOS FINOS DEL PACIFICO S.A.	CALLAO	CALLAO	CALLAO	PRODUCTIVA
2533	PESQUERIA	PESQUERA TIERRA COLORADA S.A.C.	PESQUERA TIERRA COLORADA S.A.C.	TACNA	TACNA	SAMA	PRODUCTIVA
2534	PESQUERIA	ALIMENTOS LOS FERROLES S.A.C.	ALIMENTOS LOS FERROLES S.A.C.	CALLAO	CALLAO	CALLAO	PRODUCTIVA
2535	PESQUERIA	AMERICA GLOBAL S.A.C.	AMERICA GLOBAL S.A.C.	CALLAO	CALLAO	CALLAO	PRODUCTIVA
2536	PESQUERIA	AMERICAN QUALITY AQUACULTURE S.A.C.	AMERICAN QUALITY AQUACULTURE S.A.C.	PIURA	SULLANA	LANCONES	PRODUCTIVA
2537	PESQUERIA	AMERICAN QUALITY AQUACULTURE S.A.C.	AMERICAN QUALITY AQUACULTURE S.A.C.	PIURA	SULLANA	SULLANA	PRODUCTIVA
2538	PESQUERIA	ANCHOVETA S.A.C.	ANCHOVETA S.A.C.	ICA	CHINCHA	TAMBO DE MORA	PRODUCTIVA
2539	PESQUERIA	ANDINA DE DESARROLLO ANDESA S.A.C.	ANDINA DE DESARROLLO ANDESA S.A.C.	CALLAO	CALLAO	CALLAO	PRODUCTIVA
2540	PESQUERIA	ANDINA DE DESARROLLO ANDESA S.A.C.	ANDINA DE DESARROLLO ANDESA S.A.C.	CALLAO	CALLAO	CALLAO	PRODUCTIVA
2541	PESQUERIA	APROCHIMBOTE Y APROFERROL S.A.	APROCHIMBOTE Y APROFERROL S.A.	ANCASH	SANTA	CHIMBOTE	SERVICIOS
2542	PESQUERIA	A.P. PESCA S.R.L.	A.P. PESCA S.R.L.	ANCASH	SANTA	NUEVO CHIMBOTE	PRODUCTIVA
2543	PESQUERIA	AQUACULTIVOS DEL PACIFICO S.A.C.	AQUACULTIVOS DEL PACIFICO S.A.C.	ANCASH	SANTA	SAMANCO	PRODUCTIVA
2544	PESQUERIA	AQUANOVA S.A.	AQUANOVA S.A.	TUMBES	TUMBES	LA CRUZ	PRODUCTIVA
2545	PESQUERIA	ARAPA SAN PEDRO Y SAN PABLO S.A.C.	ARAPA SAN PEDRO Y SAN PABLO S.A.C.	PIURA	AZANGARO	ARAPA	PRODUCTIVA
2546	PESQUERIA	ARMADORES Y CONGELADORES DEL PACIFICO S.A.	ARMADORES Y CONGELADORES DEL PACIFICO S.A.	PIURA	PAITA	PAITA	PRODUCTIVA
2547	PESQUERIA	AUSTRAL GROUP S.A.A	AUSTRAL GROUP S.A.A	ANCASH	SANTA	COISHCO	PRODUCTIVA
2548	PESQUERIA	AUSTRAL GROUP S.A.A	AUSTRAL GROUP S.A.A	ICA	PISCO	PARACAS	PRODUCTIVA
2549	PESQUERIA	AUSTRAL GROUP S.A.A	AUSTRAL GROUP S.A.A	LIMA	HUARAL	CHANCAY	PRODUCTIVA
2550	PESQUERIA	AUSTRAL GROUP S.A.A	AUSTRAL GROUP S.A.A	MOQUEGUA	ILO	PACCOCHA	PRODUCTIVA
2551	PESQUERIA	BERTHA EMERITA RAMIREZ SARANGO	BERTHA EMERITA RAMIREZ SARANGO	PIURA	SULLANA	SULLANA	PRODUCTIVA
2552	PESQUERIA	CASAMAR S.A.C.	CASAMAR S.A.C.	ANCASH	SANTA	SAMANCO	PRODUCTIVA
2553	PESQUERIA	CCORAL S.A.	CCORAL S.A.	TUMBES	TUMBES	TUMBES	PRODUCTIVA
2554	PESQUERIA	CENTRO DE PRODUCCION DE TECNOLOGIA PESQUERA DE LA FACULTAD DE INGENIERIA PESQUERA DE LA UNIVERSIDAD NACIONAL JORGE BASADRE GROHMANN - TACNA	CENTRO DE PRODUCCION DE TECNOLOGIA PESQUERA DE LA FACULTAD DE INGENIERIA PESQUERA DE LA UNIVERSIDAD NACIONAL JORGE BASADRE GROHMANN - TACNA	TACNA	TACNA	TACNA	PRODUCTIVA
2555	PESQUERIA	CENTRO MAR S.A.	CENTRO MAR S.A.	AREQUIPA	AREQUIPA	AREQUIPA	PRODUCTIVA
2556	PESQUERIA	CFG INVESTMENT S.A.C.	CFG INVESTMENT S.A.C.	ANCASH	SANTA	CHIMBOTE	PRODUCTIVA
2557	PESQUERIA	CFG INVESTMENT S.A.C.	CFG INVESTMENT S.A.C.	ANCASH	SANTA	CHIMBOTE	PRODUCTIVA
2558	PESQUERIA	CFG INVESTMENT S.A.C.	CFG INVESTMENT S.A.C.	AREQUIPA	CAMAÑA	OCONA	PRODUCTIVA
2559	PESQUERIA	CFG INVESTMENT S.A.C.	CFG INVESTMENT S.A.C.	ICA	PISCO	PARACAS	PRODUCTIVA
2560	PESQUERIA	CFG INVESTMENT S.A.C.	CFG INVESTMENT S.A.C.	ICA	CHINCHA	TAMBO DE MORA	PRODUCTIVA
2561	PESQUERIA	CFG INVESTMENT S.A.C.	CFG INVESTMENT S.A.C.	LA LIBERTAD	A SCOPE	RAZURI	PRODUCTIVA
2562	PESQUERIA	CFG INVESTMENT S.A.C.	CFG INVESTMENT S.A.C.	LIMA	HUARAL	CHANCAY	PRODUCTIVA
2563	PESQUERIA	CHATSFORD S.A.C.	CHATSFORD S.A.C.	ICA	PISCO	PARACAS	PRODUCTIVA
2564	PESQUERIA	CNC S.A.C.	CNC S.A.C.	PIURA	PIURA	CASTILLA	PRODUCTIVA
2565	PESQUERIA	CNC S.A.C.	CNC S.A.C.	PIURA	PAITA	PAITA	PRODUCTIVA
2566	PESQUERIA	COLPEX INTERNACIONAL S.A.C.	COLPEX INTERNACIONAL S.A.C.	ANCASH	SANTA	CHIMBOTE	PRODUCTIVA
2567	PESQUERIA	CONSERVERA SAN LUCAS S.A.C.	CONSERVERA SAN LUCAS S.A.C.	ANCASH	SANTA	NUEVO CHIMBOTE	PRODUCTIVA
2568	PESQUERIA	COMPANIA AMERICANA DE CONSERVAS S.A.C.	COMPANIA AMERICANA DE CONSERVAS S.A.C.	ICA	PISCO	SAN ANDRES	PRODUCTIVA
2569	PESQUERIA	COMPANIA PESQUERA DEL PACIFICO CENTRO S.A.	COMPANIA PESQUERA DEL PACIFICO CENTRO S.A.	ANCASH	SANTA	CHIMBOTE	PRODUCTIVA
2570	PESQUERIA	COMPANIA PESQUERA DEL PACIFICO CENTRO S.A.	COMPANIA PESQUERA DEL PACIFICO CENTRO S.A.	ICA	CHINCHA	TAMBO DE MORA	PRODUCTIVA





PERÚ

Ministerio del Ambiente

Organismo de Evaluación y Fiscalización Ambiental - OEFA



N°	SECTOR	ADMINISTRADOS	UNIDADES FISCALIZABLES	REGION	PROVINCIA	DISTRITO	ACTIVIDAD
2571	PESQUERIA	COMPANIA PESQUERA DEL PACIFICO CENTRO S.A.	COMPANIA PESQUERA DEL PACIFICO CENTRO S.A.	LA LIBERTAD	ASCOPE	RAZURI	PRODUCTIVA
2572	PESQUERIA	COMPANIA PESQUERA DEL PACIFICO CENTRO S.A.	COMPANIA PESQUERA DEL PACIFICO CENTRO S.A.	LIMA	BARRANCA	SUPE PUERTO	PRODUCTIVA
2573	PESQUERIA	CONCENTRADOS DE PROTEINAS S.A.C.	CONCENTRADOS DE PROTEINAS S.A.C.	ANCASH	SANTA	CHIMBOTE	PRODUCTIVA
2574	PESQUERIA	CONSERVAS Y CONGELADOS CERRO AZUL SRL.	CONSERVAS Y CONGELADOS CERRO AZUL SRL.	LIMA	CANETE	IMPERIAL	PRODUCTIVA
2575	PESQUERIA	CONGELADOS MARINOS TACNA S.A.C.	CONGELADOS MARINOS TACNA S.A.C.	TACNA	TACNA	TACNA	PRODUCTIVA
2576	PESQUERIA	CONGELADOS PERUANA DEL PACIFICO SA	CONGELADOS PERUANA DEL PACIFICO SA	MOQUEGUA	ILO	ILO	PRODUCTIVA
2577	PESQUERIA	CONGELADOS Y FRESCOS S.A.C.	CONGELADOS Y FRESCOS S.A.C.	TUMBES	TUMBES	CORRALES	PRODUCTIVA
2578	PESQUERIA	CONSERVAS RICOFRÉS S.R.L.	CONSERVAS RICOFRÉS S.R.L.	LIMA	HUARAL	CHANCAY	PRODUCTIVA
2579	PESQUERIA	CONSERVAS UNIDAS S.A.	CONSERVAS UNIDAS S.A.	CALLAO	CALLAO	CALLAO	PRODUCTIVA
2580	PESQUERIA	CONSERVAS Y DERIVADOS SAN ANDRES S.A.	CONSERVAS Y DERIVADOS SAN ANDRES S.A.	ICA	PISCO	SAN ANDRES	PRODUCTIVA
2581	PESQUERIA	CONSERVERA DE LAS AMERICAS S.A.	CONSERVERA DE LAS AMERICAS S.A.	PIURA	PAITA	PAITA	PRODUCTIVA
2582	PESQUERIA	CONSERVERA ISIS S.A.C.	CONSERVERA ISIS S.A.C.	CALLAO	CALLAO	CALLAO	PRODUCTIVA
2583	PESQUERIA	CONSERVERA Y ATUNERA DEL MAR S.A.	CONSERVERA Y ATUNERA DEL MAR S.A.	PIURA	SECHURA	SECHURA	PRODUCTIVA
2584	PESQUERIA	CONSORCIO AQUAMARINA E.I.R.L.	CONSORCIO AQUAMARINA E.I.R.L.	ANCASH	SANTA	SAMANCO	PRODUCTIVA
2585	PESQUERIA	CONSORCIO INDUSTRIAL EL PACIFICO S.A.C.	CONSORCIO INDUSTRIAL EL PACIFICO S.A.C.	TACNA	TACNA	POCOLLAY	PRODUCTIVA
2586	PESQUERIA	CORMUMAR CULTIVOS MARINOS E.I.R.L.	CORMUMAR CULTIVOS MARINOS E.I.R.L.	TUMBES	TUMBES	ZARUMILLA	PRODUCTIVA
2587	PESQUERIA	CORPORACION DE CONGELADOS Y CONSERVAS DEL PERU S.A.C.	CORPORACION DE CONGELADOS Y CONSERVAS DEL PERU S.A.C.	PIURA	PAITA	PAITA	PRODUCTIVA
2588	PESQUERIA	CORPORACION PESQUERA DEL SUR S.A.C.	CORPORACION PESQUERA DEL SUR S.A.C.	TACNA	TACNA	ALTO DE LA ALIANZA	PRODUCTIVA
2589	PESQUERIA	CONSORCIO PESQUERO EL FERROL S.A.C.	CONSORCIO PESQUERO EL FERROL S.A.C.	ANCASH	SANTA	CHIMBOTE	PRODUCTIVA
2590	PESQUERIA	CORPORACION DE INGENIERIA DE REFRIGERACION S.R.L.	CORPORACION DE INGENIERIA DE REFRIGERACION S.R.L.	PIURA	PAITA	PAITA	PRODUCTIVA
2591	PESQUERIA	CORPORACION LERIBE S.A.C.	CORPORACION LERIBE S.A.C.	ICA	PISCO	SAN ANDRES	PRODUCTIVA
2592	PESQUERIA	CORPORACION PESQUERA 1313 S.A.	CORPORACION PESQUERA 1313 S.A.	ANCASH	SANTA	CHIMBOTE	PRODUCTIVA
2593	PESQUERIA	CORPORACION PESQUERA APOLO SAC	CORPORACION PESQUERA APOLO SAC	ANCASH	SANTA	CHIMBOTE	PRODUCTIVA
2594	PESQUERIA	CORPORACION PESQUERA HILLARY S.A.C.	CORPORACION PESQUERA HILLARY S.A.C.	ANCASH	SANTA	CHIMBOTE	PRODUCTIVA
2595	PESQUERIA	CORPORACION PESQUERA INCA S.A.C.	CORPORACION PESQUERA INCA S.A.C.	ANCASH	SANTA	CHIMBOTE	PRODUCTIVA
2596	PESQUERIA	CORPORACION PESQUERA INCA S.A.C.	CORPORACION PESQUERA INCA S.A.C.	LA LIBERTAD	ASCOPE	RAZURI	PRODUCTIVA
2597	PESQUERIA	CORPORACION PESQUERA INCA S.A.C.	CORPORACION PESQUERA INCA S.A.C.	LIMA	HUARAL	CHANCAY	PRODUCTIVA
2598	PESQUERIA	CORPORACION PESQUERA INCA S.A.C.	CORPORACION PESQUERA INCA S.A.C.	MOQUEGUA	ILO	ILO	PRODUCTIVA
2599	PESQUERIA	CORPORACION PESQUERA INCA S.A.C.	CORPORACION PESQUERA INCA S.A.C.	PIURA	SECHURA	SECHURA	PRODUCTIVA
2600	PESQUERIA	CORPORACION REFRIGERADOS INY S.A.	CORPORACION REFRIGERADOS INY S.A.	TUMBES	TUMBES	LA CRUZ	PRODUCTIVA
2601	PESQUERIA	CORPORACION REFRIGERADOS INY S.A.	CORPORACION REFRIGERADOS INY S.A.	TUMBES	TUMBES	CORRALES	PRODUCTIVA
2602	PESQUERIA	COSTA MIRA S.A.C.	COSTA MIRA S.A.C.	PIURA	PAITA	PAITA	PRODUCTIVA
2603	PESQUERIA	CRADERO LOS PACAES S.A.	CRADERO LOS PACAES S.A.	TUMBES	TUMBES	TUMBES	PRODUCTIVA
2604	PESQUERIA	CRADOR EL GUAMITO S.A.	CRADOR EL GUAMITO S.A.	TUMBES	TUMBES	TUMBES	PRODUCTIVA
2605	PESQUERIA	CRIDAN S.A.C.	CRIDAN S.A.C.	ANCASH	SANTA	CHIMBOTE	PRODUCTIVA
2606	PESQUERIA	CROSLAND TECNICA S.A.	CROSLAND TECNICA S.A.	ICA	PISCO	SAN ANDRES	PRODUCTIVA
2607	PESQUERIA	CULTIMARINE SAC	CULTIMARINE SAC	ANCASH	SANTA	SAMANCO	PRODUCTIVA
2608	PESQUERIA	CULTIMARINE SAC	CULTIMARINE SAC	ANCASH	SANTA	SAMANCO	PRODUCTIVA
2609	PESQUERIA	CULTIMARINE SAC	CULTIMARINE SAC	ANCASH	SANTA	SAMANCO	PRODUCTIVA
2610	PESQUERIA	CULTIVO COMERCIAL DEL LANGOSTINO S.A.	CULTIVO COMERCIAL DEL LANGOSTINO S.A.	TUMBES	TUMBES	TUMBES	PRODUCTIVA
2611	PESQUERIA	DAEWON SUSAN E.I.R.L.	DAEWON SUSAN E.I.R.L.	PIURA	PAITA	PAITA	PRODUCTIVA
2612	PESQUERIA	ALTAMAR FOODS PERU S.R.L.	ALTAMAR FOODS PERU S.R.L.	PIURA	PAITA	PAITA	PRODUCTIVA
2613	PESQUERIA	DEL MAR S.A.	DEL MAR S.A.	PIURA	PAITA	PAITA	PRODUCTIVA
2614	PESQUERIA	DELISHELL SOCIEDAD ANONIMA CERRADA	DELISHELL SOCIEDAD ANONIMA CERRADA	ANCASH	SANTA	SAMANCO	PRODUCTIVA
2615	PESQUERIA	DELISHELL SOCIEDAD ANONIMA CERRADA	DELISHELL SOCIEDAD ANONIMA CERRADA	ANCASH	SANTA	SAMANCO	PRODUCTIVA
2616	PESQUERIA	DELISHELL SOCIEDAD ANONIMA CERRADA	DELISHELL SOCIEDAD ANONIMA CERRADA	ANCASH	SANTA	SAMANCO	PRODUCTIVA
2617	PESQUERIA	DISTRIBUIDORES, EXPORTADORES, IMPORTADORES S.R.L. - DEXIM S.R.L.	DISTRIBUIDORES, EXPORTADORES, IMPORTADORES S.R.L. - DEXIM S.R.L.	PIURA	PAITA	PAITA	PRODUCTIVA
2618	PESQUERIA	DOMINGO RODAS SA	DOMINGO RODAS SA	TUMBES	TUMBES	CORRALES	PRODUCTIVA
2619	PESQUERIA	DON FERNANDO S.A.C.	DON FERNANDO S.A.C.	ANCASH	SANTA	CHIMBOTE	PRODUCTIVA
2620	PESQUERIA	ECO - ACUCICOLA SOCIEDAD ANONIMA CERRADA	ECO - ACUCICOLA SOCIEDAD ANONIMA CERRADA	PIURA	PIURA	CASTILLA	PRODUCTIVA





PERÚ

Ministerio del Ambiente

Organismo de Evaluación y Fiscalización Ambiental - OEFA



N°	SECTOR	ADMINISTRADOS	UNIDADES FISCALIZABLES	REGION	PROVINCIA	DISTRITO	ACTIVIDAD
2621	PESQUERIA	ECO PROYEC PERU SAC	ECO PROYEC PERU SAC	PIURA	PAITA	PAITA	PRODUCTIVA
2622	PESQUERIA	BMP DE CONSERVAS DE PESCADO BELTRAN ERL	BMP DE CONSERVAS DE PESCADO BELTRAN ERL	ANCA SH	SANTA	CHIMBOTE	PRODUCTIVA
2623	PESQUERIA	BMPACADORA NAUTILUS S.A.	BMPACADORA NAUTILUS S.A.	TUMBES	TUMBES	LA CRUZ	PRODUCTIVA
2624	PESQUERIA	BMPRESA ACUCOLA DE SERVICIOS MULTIPLES S.R.L.	BMPRESA ACUCOLA DE SERVICIOS MULTIPLES S.R.L.	PUNO	PUNO	PUNO	PRODUCTIVA
2625	PESQUERIA	BMPRESA DE LOS PRODUCTOS DEL MAR E.I.R.L.	BMPRESA DE LOS PRODUCTOS DEL MAR E.I.R.L.	MOQUEGUA	ILO	ILO	PRODUCTIVA
2626	PESQUERIA	BMPRESA PESQUERA GAMMA S.A.	BMPRESA PESQUERA GAMMA S.A.	ANCA SH	SANTA	CHIMBOTE	PRODUCTIVA
2627	PESQUERIA	MATARANI S.A.C.	MATARANI S.A.C.	AREQUIPA	ISLAY	ISLAY	PRODUCTIVA
2628	PESQUERIA	SANTA ADELA S.R.L.	SANTA ADELA S.R.L.	TUMBES	TUMBES	CORRALES	PRODUCTIVA
2629	PESQUERIA	ESTACION NAVAL DE PAITA	ESTACION NAVAL DE PAITA	PIURA	PAITA	PAITA	PRODUCTIVA
2630	PESQUERIA	EXPORTACIONES LIVIAMAR S.A.C.	EXPORTACIONES LIVIAMAR S.A.C.	TUMBES	TUMBES	CORRALES	PRODUCTIVA
2631	PESQUERIA	EXPORTADORA CETUS S.A.C.	EXPORTADORA CETUS S.A.C.	PIURA	PAITA	PAITA	PRODUCTIVA
2632	PESQUERIA	FABRICA DE CONSERVAS CALIFORNIA S.A.	FABRICA DE CONSERVAS CALIFORNIA S.A.	LIMA	BARRANCA	SUPE PUERTO	PRODUCTIVA
2633	PESQUERIA	FERNANDEZ S.R.L.	FERNANDEZ S.R.L.	PIURA	PIURA	CATA CAOS	PRODUCTIVA
2634	PESQUERIA	FRECKO PERU S.A.	FRECKO PERU S.A.	PIURA	PAITA	PAITA	PRODUCTIVA
2635	PESQUERIA	FRIGORIFICO MELANI SRL	FRIGORIFICO MELANI SRL	MOQUEGUA	ILO	ILO	PRODUCTIVA
2636	PESQUERIA	FRO DEL SUR S.A.	FRO DEL SUR S.A.	TACNA	TACNA	TACNA	PRODUCTIVA
2637	PESQUERIA	FRIOMAR S.A.C.	FRIOMAR S.A.C.	PIURA	PAITA	PAITA	PRODUCTIVA
2638	PESQUERIA	FROZEN PRODUCTS CORPORATION S.A.C.	FROZEN PRODUCTS CORPORATION S.A.C.	CALLAO	CALLAO	CALLAO	PRODUCTIVA
2639	PESQUERIA	FROZEN PRODUCTS CORPORATION S.A.C.	FROZEN PRODUCTS CORPORATION S.A.C.	LIMA	LIMA	SAN MIGUEL	PRODUCTIVA
2640	PESQUERIA	FRUTOS DEL PERU S.A.	FRUTOS DEL PERU S.A.	PIURA	SULLANA	SULLANA	PRODUCTIVA
2641	PESQUERIA	GAM CORP S.A.	GAM CORP S.A.	AREQUIPA	AREQUIPA	LA JOYA	PRODUCTIVA
2642	PESQUERIA	GAM CORP S.A.	GAM CORP S.A.	PIURA	SECHURA	SECHURA	PRODUCTIVA
2643	PESQUERIA	GENESIS E.I.R.L.	GENESIS E.I.R.L.	ANCA SH	SANTA	NUEVO CHIMBOTE	PRODUCTIVA
2644	PESQUERIA	GRUPO EMPRESARIAL ORTIZ S.A.C.	GRUPO EMPRESARIAL ORTIZ S.A.C.	ANCA SH	SANTA	CHIMBOTE	PRODUCTIVA
2645	PESQUERIA	HECTOR MANUEL GARCIA BARRANTES	HECTOR MANUEL GARCIA BARRANTES	TUMBES	CONTRALMIRANTE VILLAR	ZORRITOS	PRODUCTIVA
2646	PESQUERIA	ILLARI S.A.C.	ILLARI S.A.C.	PIURA	TALARA	PARINAS	PRODUCTIVA
2647	PESQUERIA	IMPORT EXPORT PESCA Y AGRICULTURA S.R.L.	IMPORT EXPORT PESCA Y AGRICULTURA S.R.L.	PIURA	PAITA	PAITA	PRODUCTIVA
2648	PESQUERIA	INCA ASIA S.R.L.	INCA ASIA S.R.L.	TACNA	TACNA	TACNA	PRODUCTIVA
2649	PESQUERIA	INDUSTRIA ATUNERA S.A.C.	INDUSTRIA ATUNERA S.A.C.	PIURA	PAITA	PAITA	PRODUCTIVA
2650	PESQUERIA	INDUSTRIAL DON MARTIN S.A.	INDUSTRIAL DON MARTIN S.A.	LIMA	HUAYURA	HUAYCHO	PRODUCTIVA
2651	PESQUERIA	INDUSTRIAL PESQUERA SANTA MONICA S.A.	INDUSTRIAL PESQUERA SANTA MONICA S.A.	PIURA	PAITA	PAITA	PRODUCTIVA
2652	PESQUERIA	INDUSTRIAS BIOQUIMICAS TALARA S.A.C.	INDUSTRIAS BIOQUIMICAS TALARA S.A.C.	PIURA	PAITA	COLAN	PRODUCTIVA
2653	PESQUERIA	INDUSTRIAS PESQUERAS FRIDA SOPHIA S.A.	INDUSTRIAS PESQUERAS FRIDA SOPHIA S.A.	PIURA	TALARA	LA BREA	PRODUCTIVA
2654	PESQUERIA	INGENIEROS PESQUEROS CONSULTORES S.A.C	INGENIEROS PESQUEROS CONSULTORES S.A.C	ANCA SH	SANTA	SANTA	PRODUCTIVA
2655	PESQUERIA	INSTITUTO TECNOLOGICO PESQUERO DEL PERU	INSTITUTO TECNOLOGICO PESQUERO DEL PERU	CALLAO	CALLAO	CALLAO	PRODUCTIVA
2656	PESQUERIA	INSTITUTO TECNOLOGICO PESQUERO DEL PERU	INSTITUTO TECNOLOGICO PESQUERO DEL PERU	CALLAO	CALLAO	CALLAO	PRODUCTIVA
2657	PESQUERIA	INTERCOLD S.A.C	INTERCOLD S.A.C	ANCA SH	SANTA	SAMANCO	PRODUCTIVA
2658	PESQUERIA	INTERCOLD S.A.C	INTERCOLD S.A.C	ANCA SH	SANTA	SAMANCO	PRODUCTIVA
2659	PESQUERIA	INVERSIONES FARALLON S.A.C.	INVERSIONES FARALLON S.A.C.	ANCA SH	SANTA	CHIMBOTE	PRODUCTIVA
2660	PESQUERIA	INVERSIONES FRIGORIFICAS PRC S.A.C.	INVERSIONES FRIGORIFICAS PRC S.A.C.	ANCA SH	SANTA	SANTA	PRODUCTIVA
2661	PESQUERIA	INVERSIONES GENERALES DEL MAR S.A.C.	INVERSIONES GENERALES DEL MAR S.A.C.	ANCA SH	SANTA	CHIMBOTE	PRODUCTIVA
2662	PESQUERIA	INVERSIONES HOLDING PERU S.A.C.	INVERSIONES HOLDING PERU S.A.C.	PIURA	PAITA	PAITA	PRODUCTIVA
2663	PESQUERIA	INVERSIONES FARALLON S.A.C.	INVERSIONES FARALLON S.A.C.	CALLAO	CALLAO	CALLAO	PRODUCTIVA
2664	PESQUERIA	INVERSIONES OSLO S.A.C.	INVERSIONES OSLO S.A.C.	ANCA SH	SANTA	CHIMBOTE	PRODUCTIVA
2665	PESQUERIA	INVERSIONES PERU PACIFICO S.A.	INVERSIONES PERU PACIFICO S.A.	AREQUIPA	AREQUIPA	AREQUIPA	PRODUCTIVA
2666	PESQUERIA	INVERSIONES PERU PACIFICO S.A.	INVERSIONES PERU PACIFICO S.A.	CALLAO	CALLAO	CALLAO	PRODUCTIVA
2667	PESQUERIA	INVERSIONES PERU PACIFICO S.A.	INVERSIONES PERU PACIFICO S.A.	PIURA	SULLANA	SULLANA	PRODUCTIVA
2668	PESQUERIA	INVERSIONES PRISCO SAC	INVERSIONES PRISCO SAC	ICA	PARACAS	PARACAS	PRODUCTIVA
2669	PESQUERIA	INVERSIONES PRISCO SAC	INVERSIONES PRISCO SAC	PIURA	SECHURA	SECHURA	PRODUCTIVA
2670	PESQUERIA	INVERSIONES QUIAZA SAC.	INVERSIONES QUIAZA SAC.	ANCA SH	SANTA	CHIMBOTE	PRODUCTIVA





PERU

Ministerio del Ambiente

Organismo de Evaluación y Fiscalización Ambiental - OEFA



N°	SECTOR	ADMINISTRADOS	UNIDADES FISCALIZABLES	REGION	PROVINCIA	DISTRITO	ACTIVIDAD
2671	PESQUERIA	INVERSIONES REGAL S.A.	INVERSIONES REGAL S.A.	ANCA SH	SANTA	NUEVO CHIMBOTE	PRODUCTIVA
2672	PESQUERIA	INVERSIONES ROFACSA S.A.C.	INVERSIONES ROFACSA S.A.C.	PIURA	TALARA	PARINAS	PRODUCTIVA
2673	PESQUERIA	ISLA BELLA S.A	ISLA BELLA S.A	TUMBES	ZARUMILLA	ZARUMILLA	PRODUCTIVA
2674	PESQUERIA	ITALIA PACIFICO S.R.L.	ITALIA PACIFICO S.R.L.	ICA	CHINCHA	TAMBO DE MORA	PRODUCTIVA
2675	PESQUERIA	PESQUERA DIAMANTE S.A. (EX-LANGOSTINERA CALETA DORADA S.A.C.)	PESQUERA DIAMANTE S.A. (EX-LANGOSTINERA CALETA DORADA S.A.C.)	LA LIBERTAD	ASCOPE	RAZURI	PRODUCTIVA
2676	PESQUERIA	LANGOSTINERA LA BOCANA S.R.L.TDA	LANGOSTINERA LA BOCANA S.R.L.TDA	TUMBES	TUMBES	TUMBES	PRODUCTIVA
2677	PESQUERIA	LANGOSTINERA MACORI SOCIEDAD COMERCIAL DE RESPONSABILIDAD LIMITADA - LANGOSTINERA MA.CORI SRL	LANGOSTINERA MACORI SOCIEDAD COMERCIAL DE RESPONSABILIDAD LIMITADA - LANGOSTINERA MA.CORI SRL	TUMBES	TUMBES	TUMBES	PRODUCTIVA
2678	PESQUERIA	LANGOSTINERA TUMBES S.A.C. - ACUCOLA	LANGOSTINERA TUMBES S.A.C. - ACUCOLA	TUMBES	TUMBES	TUMBES	PRODUCTIVA
2679	PESQUERIA	LANGOSTINERA TUMBES S.A.C. - ACUCOLA	LANGOSTINERA TUMBES S.A.C. - ACUCOLA	TUMBES	TUMBES	TUMBES	PRODUCTIVA
2680	PESQUERIA	M.I.K. - CARPE S.A.C.	M.I.K. - CARPE S.A.C.	PIURA	PAITA	PAITA	PRODUCTIVA
2681	PESQUERIA	M.V.P. ENTERPRISE S.R.L.	M.V.P. ENTERPRISE S.R.L.	PIURA	PIURA	PIURA	PRODUCTIVA
2682	PESQUERIA	MAI SHI GROUP S.A.C.	MAI SHI GROUP S.A.C.	PIURA	SULLANA	SULLANA	PRODUCTIVA
2683	PESQUERIA	MAR PERUANO EMPRESA PESQUERA S.A.	MAR PERUANO EMPRESA PESQUERA S.A.	ANCA SH	SANTA	CHIMBOTE	PRODUCTIVA
2684	PESQUERIA	MARICULTURA DEL NORTE SAC	MARICULTURA DEL NORTE SAC	PIURA	SECHURA	SECHURA	PRODUCTIVA
2685	PESQUERIA	MARINAZUL S.A.	MARINAZUL S.A.	TUMBES	ZARUMILLA	ZARUMILLA	PRODUCTIVA
2686	PESQUERIA	MARINAZUL S.A.	MARINAZUL S.A.	TUMBES	ZARUMILLA	ZARUMILLA	PRODUCTIVA
2687	PESQUERIA	MARINAZUL S.A.	MARINAZUL S.A.	TUMBES	ZARUMILLA	ZARUMILLA	PRODUCTIVA
2688	PESQUERIA	MARINAZUL S.A.	MARINAZUL S.A.	TUMBES	ZARUMILLA	ZARUMILLA	PRODUCTIVA
2689	PESQUERIA	MARINAZUL S.A.	MARINAZUL S.A.	TUMBES	ZARUMILLA	ZARUMILLA	PRODUCTIVA
2690	PESQUERIA	MARINAZUL S.A.	MARINAZUL S.A.	TUMBES	ZARUMILLA	AGUAS VERDES	PRODUCTIVA
2691	PESQUERIA	MARINAZUL S.A.	MARINAZUL S.A.	TUMBES	TUMBES	CORRALES	PRODUCTIVA
2692	PESQUERIA	MARINAZUL S.A.	MARINAZUL S.A.	TUMBES	ZARUMILLA	ZARUMILLA	PRODUCTIVA
2693	PESQUERIA	MARINE PRODUCTS SERVICE S.A.	MARINE PRODUCTS SERVICE S.A.	PIURA	PAITA	PAITA	PRODUCTIVA
2694	PESQUERIA	MARITZA VERONICA ALCOZER DEL ELLIS - NEPTUNO OCEAN & AQUACULTURE S.A.C.	MARITZA VERONICA ALCOZER DEL ELLIS - NEPTUNO OCEAN & AQUACULTURE S.A.C.	PIURA	SECHURA	SECHURA	PRODUCTIVA
2695	PESQUERIA	MONT BLANC EXPORT S.R.L.	MONT BLANC EXPORT S.R.L.	ICA	PISCO	PISCO	PRODUCTIVA
2696	PESQUERIA	MULTISERVICIOS OCEANO E.I.R.L.	MULTISERVICIOS OCEANO E.I.R.L.	ICA	PISCO	PISCO	PRODUCTIVA
2697	PESQUERIA	NATURAL FARM SAC	NATURAL FARM SAC	TUMBES	ZARUMILLA	ZARUMILLA	PRODUCTIVA
2698	PESQUERIA	NATURAL PROTEIN TECHNOLOGIES S.A.C.	NATURAL PROTEIN TECHNOLOGIES S.A.C.	ANCA SH	SANTA	SANTA	PRODUCTIVA
2699	PESQUERIA	NEGOCIOS RAFA MAR S.A.C.	NEGOCIOS RAFA MAR S.A.C.	MOQUEGUA	ILO	PA COCHA	PRODUCTIVA
2700	PESQUERIA	NUTRIFISH S.A.C.	NUTRIFISH S.A.C.	PIURA	PAITA	PAITA	PRODUCTIVA
2701	PESQUERIA	OLDIM S.A.	OLDIM S.A.	ANCA SH	SANTA	CHIMBOTE	PRODUCTIVA
2702	PESQUERIA	PACIFIC DEEP FROZEN S.A.	PACIFIC DEEP FROZEN S.A.	ANCA SH	HUARMEY	CULEBRAS	PRODUCTIVA
2703	PESQUERIA	PACIFIC FREEZING COMPANY S.A.C.	PACIFIC FREEZING COMPANY S.A.C.	PIURA	PAITA	PAITA	PRODUCTIVA
2704	PESQUERIA	PACIFIC NATURAL FOODS S.A.C.	PACIFIC NATURAL FOODS S.A.C.	ANCA SH	SANTA	SANTA	PRODUCTIVA
2705	PESQUERIA	LANGOSTINERA PALO SANTO S.R.L.TDA	LANGOSTINERA PALO SANTO S.R.L.TDA	TUMBES	TUMBES	CORRALES	PRODUCTIVA
2706	PESQUERIA	PARDO DE RIEGA NATALIA	PARDO DE RIEGA NATALIA	PIURA	SULLANA	MIGUEL CHECA	PRODUCTIVA
2707	PESQUERIA	PERLA DEL PACIFICO S.R.L.	PERLA DEL PACIFICO S.R.L.	TACNA	TACNA	TACNA	PRODUCTIVA
2708	PESQUERIA	PERUPEZ S.A.C.	PERUPEZ S.A.C.	PIURA	TALARA	MANCORA	PRODUCTIVA
2709	PESQUERIA	PERUPEZ S.A.C.	PERUPEZ S.A.C.	PIURA	SECHURA	SECHURA	PRODUCTIVA
2710	PESQUERIA	PERUVIAN ANDEN TROUT S.A.C.	PERUVIAN ANDEN TROUT S.A.C.	HUANCAVELICA	CASTROVIRREYNA	SANTA ANA	PRODUCTIVA
2711	PESQUERIA	PERUVIAN SEA FOOD S.A.	PERUVIAN SEA FOOD S.A.	PIURA	PAITA	PAITA	PRODUCTIVA
2712	PESQUERIA	PESCA ALIMENTOS REFRIGERADOS S.A.	PESCA ALIMENTOS REFRIGERADOS S.A.	PIURA	TALARA	PARINAS	PRODUCTIVA
2713	PESQUERIA	PESQUERA 2020 S.A.C.	PESQUERA 2020 S.A.C.	CALLAO	CALLAO	CALLAO	PRODUCTIVA
2714	PESQUERIA	PESQUERA ABC SAC	PESQUERA ABC SAC	PIURA	PAITA	PAITA	PRODUCTIVA
2715	PESQUERIA	PESQUERA ANDESA S.A.C.	PESQUERA ANDESA S.A.C.	CALLAO	CALLAO	CALLAO	PRODUCTIVA
2716	PESQUERIA	PESQUERA B Y S S.A.C.	PESQUERA B Y S S.A.C.	ANCA SH	SANTA	COISHCO	PRODUCTIVA
2717	PESQUERIA	PESQUERA CANTABRIA S.A.	PESQUERA CANTABRIA S.A.	ANCA SH	SANTA	COISHCO	PRODUCTIVA
2718	PESQUERIA	PESQUERA CAPRICORNIO S.A.	PESQUERA CAPRICORNIO S.A.	CALLAO	CALLAO	CALLAO	PRODUCTIVA
2719	PESQUERIA	PESQUERA CARAL S.A.	PESQUERA CARAL S.A.	LIMA	HUALRAL	CHANCA Y	PRODUCTIVA
2720	PESQUERIA	PESQUERA CENTINELA S.A.C.	PESQUERA CENTINELA S.A.C.	ANCA SH	SANTA	CHIMBOTE	PRODUCTIVA





PERÚ

Ministerio del Ambiente

Organismo de Evaluación y Fiscalización Ambiental - OEFA



N°	SECTOR	ADMINISTRADOS	UNIDADES FISCALIZABLES	REGION	PROVINCIA	DISTRITO	ACTIVIDAD
2721	PESQUERIA	PESQUERA CENTINELA S.A.C.	PESQUERA CENTINELA S.A.C.	ANCASH	SANTA	CHIMBOTE	PRODUCTIVA
2722	PESQUERIA	PESQUERA CENTINELA S.A.C.	PESQUERA CENTINELA S.A.C.	ANCASH	SANTA	CHIMBOTE	PRODUCTIVA
2723	PESQUERIA	PESQUERA CENTINELA S.A.C.	PESQUERA CENTINELA S.A.C.	ICA	CHINCHA	TAMBO DE MORA	PRODUCTIVA
2724	PESQUERIA	PESQUERA CENTINELA S.A.C.	PESQUERA CENTINELA S.A.C.	LIMA	HUARAL	CHANCAY	PRODUCTIVA
2725	PESQUERIA	PESQUERA CONSERVAS DE CHIMBOTE LA CHIMBOTANA S.A.C.	PESQUERA CONSERVAS DE CHIMBOTE LA CHIMBOTANA S.A.C.	ANCASH	SANTA	CHIMBOTE	PRODUCTIVA
2726	PESQUERIA	PESQUERA DIAMANTE S.A.	PESQUERA DIAMANTE S.A.	ANCASH	SANTA	SAMANCO	PRODUCTIVA
2727	PESQUERIA	PESQUERA DIAMANTE S.A.	PESQUERA DIAMANTE S.A.	AREQUIPA	ISLAY	MOLLENDO	PRODUCTIVA
2728	PESQUERIA	PESQUERA DIAMANTE S.A.	PESQUERA DIAMANTE S.A.	CALLAO	CALLAO	CALLAO	PRODUCTIVA
2729	PESQUERIA	PESQUERA DIAMANTE S.A.	PESQUERA DIAMANTE S.A.	ICA	PISCO	PARACAS	PRODUCTIVA
2730	PESQUERIA	PESQUERA DIAMANTE S.A.	PESQUERA DIAMANTE S.A.	LIMA	BARRANCA	SUPE PUERTO	PRODUCTIVA
2731	PESQUERIA	PESQUERA DIAMANTE S.A.	PESQUERA DIAMANTE S.A.	PIURA	SECHURA	SECHURA	PRODUCTIVA
2732	PESQUERIA	PESQUERA EXALMAR S.A.A.	PESQUERA EXALMAR S.A.A.	ANCASH	SANTA	CHIMBOTE	PRODUCTIVA
2733	PESQUERIA	PESQUERA EXALMAR S.A.A.	PESQUERA EXALMAR S.A.A.	CALLAO	CALLAO	CALLAO	PRODUCTIVA
2734	PESQUERIA	PESQUERA EXALMAR S.A.A.	PESQUERA EXALMAR S.A.A.	ICA	CHINCHA	TAMBO DE MORA	PRODUCTIVA
2735	PESQUERIA	PESQUERA EXALMAR S.A.A.	PESQUERA EXALMAR S.A.A.	ICA	CHINCHA	TAMBO DE MORA	PRODUCTIVA
2736	PESQUERIA	PESQUERA EXALMAR S.A.A.	PESQUERA EXALMAR S.A.A.	LA LIBERTAD	ASCOPE	RAZURI	PRODUCTIVA
2737	PESQUERIA	PESQUERA EXALMAR S.A.A.	PESQUERA EXALMAR S.A.A.	PIURA	PAITA	PAITA	PRODUCTIVA
2738	PESQUERIA	PESQUERA EXALMAR S.A.A.	PESQUERA EXALMAR S.A.A.	LIMA	HUAYURA	CALETA DE CARQUIN	PRODUCTIVA
2739	PESQUERIA	PESQUERA FLORES S.A.C.	PESQUERA FLORES S.A.C.	ANCASH	SANTA	NUEVO CHIMBOTE	PRODUCTIVA
2740	PESQUERIA	PESQUERA HAYDUK S.A.	PESQUERA HAYDUK S.A.	ANCASH	SANTA	COISHCO	PRODUCTIVA
2741	PESQUERIA	PESQUERA HAYDUK S.A.	PESQUERA HAYDUK S.A.	ICA	CHINCHA	TAMBO DE MORA	PRODUCTIVA
2742	PESQUERIA	PESQUERA HAYDUK S.A.	PESQUERA HAYDUK S.A.	LA LIBERTAD	ASCOPE	RAZURI	PRODUCTIVA
2743	PESQUERIA	PESQUERA HAYDUK S.A.	PESQUERA HAYDUK S.A.	LIMA	HUAYURA	VEGUETA	PRODUCTIVA
2744	PESQUERIA	PESQUERA HAYDUK S.A.	PESQUERA HAYDUK S.A.	MOQUEGUA	ILO	ILO	PRODUCTIVA
2745	PESQUERIA	PESQUERA HAYDUK S.A.	PESQUERA HAYDUK S.A.	PIURA	PAITA	PAITA	PRODUCTIVA
2746	PESQUERIA	PESQUERA HAYDUK S.A.	PESQUERA HAYDUK S.A.	PIURA	SECHURA	SECHURA	PRODUCTIVA
2747	PESQUERIA	PESQUERA INDUSTRIAL MARITIMA S.A.	PESQUERA INDUSTRIAL MARITIMA S.A.	LIMA	HUAYURA	HUAYCHO	PRODUCTIVA
2748	PESQUERIA	PESQUERA JADA S.A.	PESQUERA JADA S.A.	ANCASH	SANTA	CHIMBOTE	PRODUCTIVA
2749	PESQUERIA	PESQUERA JUANITA S.R.L.	PESQUERA JUANITA S.R.L.	LIMA	HUAYURA	CALETA DE CARQUIN	PRODUCTIVA
2750	PESQUERIA	PESQUERA MGUEL ANGEL S.A.C.	PESQUERA MGUEL ANGEL S.A.C.	ANCASH	SANTA	SANTA	PRODUCTIVA
2751	PESQUERIA	PESQUERA NATALIA S.A.C.	PESQUERA NATALIA S.A.C.	AREQUIPA	CAMANA	OCONA	PRODUCTIVA
2752	PESQUERIA	PESQUERA PELAYO S.A.C.	PESQUERA PELAYO S.A.C.	LIMA	BARRANCA	SUPE PUERTO	PRODUCTIVA
2753	PESQUERIA	PESQUERA RIBALDO S.A.	PESQUERA RIBALDO S.A.	ANCASH	SANTA	SANTA	PRODUCTIVA
2754	PESQUERIA	PESQUERA RIBALDO S.A.	PESQUERA RIBALDO S.A.	PIURA	PAITA	PAITA	PRODUCTIVA
2755	PESQUERIA	PESQUERA RUBI S.A.	PESQUERA RUBI S.A.	MOQUEGUA	ILO	ILO	PRODUCTIVA
2756	PESQUERIA	PESQUERA NVAMA S.A.C. (EX-PESQUERA SANTA ENMA S.A.)	PESQUERA NVAMA S.A.C. (EX-PESQUERA SANTA ENMA S.A.)	PIURA	PAITA	PAITA	PRODUCTIVA
2757	PESQUERIA	PESQUERA SKAVOS S.A.C.	PESQUERA SKAVOS S.A.C.	CALLAO	CALLAO	CALLAO	PRODUCTIVA
2758	PESQUERIA	PESQUERA TIERRA COLORADA S.A.C.	PESQUERA TIERRA COLORADA S.A.C.	TACNA	TACNA	TACNA	PRODUCTIVA
2759	PESQUERIA	PESQUERA TIERRA COLORADA S.A.C.	PESQUERA TIERRA COLORADA S.A.C.	PIURA	PAITA	PAITA	PRODUCTIVA
2760	PESQUERIA	PEZ DE EXPORTACION S.A.C.	PEZ DE EXPORTACION S.A.C.	ICA	PISCO	PARACAS	PRODUCTIVA
2761	PESQUERIA	MAR ANDINO PERU S.A.C.	MAR ANDINO PERU S.A.C.	PASCO	PASCO	SIMON BOLIVAR	PRODUCTIVA
2762	PESQUERIA	PISCIFACTORIAS DE LOS ANDES S.A.	PISCIFACTORIAS DE LOS ANDES S.A.	JUNIN	HUANCAYO	QUICHUAY	PRODUCTIVA
2763	PESQUERIA	PISCIFACTORIAS DE LOS ANDES S.A.	PISCIFACTORIAS DE LOS ANDES S.A.	JUNIN	HUANCAYO	QUICHUAY	PRODUCTIVA
2764	PESQUERIA	PISCIFACTORIAS DE LOS ANDES S.A.	PISCIFACTORIAS DE LOS ANDES S.A.	PIUNO	PIUNO	PLATERIA	PRODUCTIVA
2765	PESQUERIA	PREMIUM FISH S.A.C.	PREMIUM FISH S.A.C.	ANCASH	SANTA	SAMANCO	PRODUCTIVA
2766	PESQUERIA	PRISCO S.A.C.	PRISCO S.A.C.	ICA	PISCO	PARACAS	PRODUCTIVA
2767	PESQUERIA	PROCESADORA DE PRODUCTOS MARINOS S.A.	PROCESADORA DE PRODUCTOS MARINOS S.A.	ANCASH	SANTA	CHIMBOTE	PRODUCTIVA
2768	PESQUERIA	PROCESADORA DE PRODUCTOS MARINOS S.A.	PROCESADORA DE PRODUCTOS MARINOS S.A.	LIMA	HUAYURA	HUAYCHO	PRODUCTIVA
2769	PESQUERIA	PROCESADORA DE PRODUCTOS MARINOS S.A.	PROCESADORA DE PRODUCTOS MARINOS S.A.	MOQUEGUA	ILO	ILO	PRODUCTIVA
2770	PESQUERIA	PROCESADORA DEL CAMPO S.A.C.	PROCESADORA DEL CAMPO S.A.C.	LIMA	HUAYURA	CALETA DE CARQUIN	PRODUCTIVA





PERÚ

Ministerio del Ambiente

Organismo de Evaluación y Fiscalización Ambiental - OEFA



N°	SECTOR	ADMINISTRADOS	UNIDADES FISCALIZABLES	REGION	PROVINCIA	DISTRITO	ACTIVIDAD
2771	PESQUERIA	PRODUCTORA ANDINA DE CONGELADOS S.R.L	PRODUCTORA ANDINA DE CONGELADOS S.R.L	PIURA	SULLANA	SULLANA	PRODUCTIVA
2772	PESQUERIA	PRODUCTOS CONGELADOS DEL SUR S.A.	PRODUCTOS CONGELADOS DEL SUR S.A.	TACNA	TACNA	CIUDAD NUEVA	PRODUCTIVA
2773	PESQUERIA	PROCESOS HIDROBIOLOGICOS KREVOIMAR NORTE S.A.C.	PROCESOS HIDROBIOLOGICOS KREVOIMAR NORTE S.A.C.	ANCASH	SANTA	CHIMBOTE	PRODUCTIVA
2774	PESQUERIA	PRODUCTOS PESQUEROS DEL SUR S.A.	PRODUCTOS PESQUEROS DEL SUR S.A.	TACNA	TACNA	TACNA	PRODUCTIVA
2775	PESQUERIA	PROTEFISH S.A.C.	PROTEFISH S.A.C.	ANCASH	SANTA	CHIMBOTE	PRODUCTIVA
2776	PESQUERIA	PROTEICOS CONCENTRADOS S.A.C.	PROTEICOS CONCENTRADOS S.A.C.	ICA	PISCO	PARACAS	PRODUCTIVA
2777	PESQUERIA	PROTEINAS DEL PERU S.A.C.	PROTEINAS DEL PERU S.A.C.	ANCASH	SANTA	CHIMBOTE	PRODUCTIVA
2778	PESQUERIA	PROVEEDORA DE PRODUCTOS MARINOS S.A.C.	PROVEEDORA DE PRODUCTOS MARINOS S.A.C.	PIURA	PAITA	PAITA	PRODUCTIVA
2779	PESQUERIA	PROVEEDORA DE PRODUCTOS MARINOS S.A.C.	PROVEEDORA DE PRODUCTOS MARINOS S.A.C.	PIURA	PAITA	PAITA	PRODUCTIVA
2780	PESQUERIA	RANSA COMERCIAL S.A.	RANSA COMERCIAL S.A.	CALLAO	CALLAO	CALLAO	PRODUCTIVA
2781	PESQUERIA	REFRIGERADOS FISHOLG & HIJOS S.A.C.	REFRIGERADOS FISHOLG & HIJOS S.A.C.	PIURA	PAITA	PAITA	PRODUCTIVA
2782	PESQUERIA	ROSAMAR S.A.	ROSAMAR S.A.	CALLAO	CALLAO	VENTANILLA	PRODUCTIVA
2783	PESQUERIA	RUNA PESCA S.A.C.	RUNA PESCA S.A.C.	PIURA	PAITA	PAITA	PRODUCTIVA
2784	PESQUERIA	SAKANA DEL PERU S.A.	SAKANA DEL PERU S.A.	PIURA	PAITA	PAITA	PRODUCTIVA
2785	PESQUERIA	INVERSIONES GARRA S.A.	INVERSIONES GARRA S.A.	AREQUIPA	ISLAY	MOLLENDO	PRODUCTIVA
2786	PESQUERIA	SCALLOPS PERU S.A.C.	SCALLOPS PERU S.A.C.	ANCASH	SANTA	SAMANCO	PRODUCTIVA
2787	PESQUERIA	SCALLOPS PERU S.A.C.	SCALLOPS PERU S.A.C.	ANCASH	CASMA	COMANDANTE NOEL	PRODUCTIVA
2788	PESQUERIA	SEA FOOD TRADING S.A.	SEA FOOD TRADING S.A.	ICA	PISCO	PARACAS	PRODUCTIVA
2789	PESQUERIA	SEA PROTEIN S.A.	SEA PROTEIN S.A.	ANCASH	SANTA	NUEVO CHIMBOTE	PRODUCTIVA
2790	PESQUERIA	SEA PROTEIN S.A.	SEA PROTEIN S.A.	PIURA	SECHURA	SECHURA	PRODUCTIVA
2791	PESQUERIA	SEACORP PERU S.A.C.	SEACORP PERU S.A.C.	PIURA	SECHURA	SECHURA	PRODUCTIVA
2792	PESQUERIA	SEAFROST S.A.C.	SEAFROST S.A.C.	PIURA	PAITA	PAITA	PRODUCTIVA
2793	PESQUERIA	SERMARSU S.A.C.	SERMARSU S.A.C.	PIURA	SULLANA	SULLANA	PRODUCTIVA
2794	PESQUERIA	SERVICIOS FRIGORIFICOS PARA EXPORTACION S.A.	SERVICIOS FRIGORIFICOS PARA EXPORTACION S.A.	PIURA	PIURA	PIURA	PRODUCTIVA
2795	PESQUERIA	SERVICIOS INDUSTRIALES PESQUEROS S.A.	SERVICIOS INDUSTRIALES PESQUEROS S.A.	LIMA	LIMA	VILLA MARIA DEL TRIUNFO	PRODUCTIVA
2796	PESQUERIA	SEVEN STARS CORPORATION S.A.C.	SEVEN STARS CORPORATION S.A.C.	ICA	PISCO	PARACAS	PRODUCTIVA
2797	PESQUERIA	SISTEMAS AMBIENTALES ARPSON-PERU S.R.L.	SISTEMAS AMBIENTALES ARPSON-PERU S.R.L.	PIURA	SECHURA	SECHURA	PRODUCTIVA
2798	PESQUERIA	SISTEMAS AMBIENTALES ARPSON-PERU S.R.L.	SISTEMAS AMBIENTALES ARPSON-PERU S.R.L.	PIURA	SECHURA	SECHURA	PRODUCTIVA
2799	PESQUERIA	TECNOLOGIAS EN FAVOR DEL MEDIO AMBIENTE S.A.C.	TECNOLOGIAS EN FAVOR DEL MEDIO AMBIENTE S.A.C.	ICA	PISCO	PARACAS	PRODUCTIVA
2800	PESQUERIA	TECNOLOGICA DE ALIMENTOS S.A.	TECNOLOGICA DE ALIMENTOS S.A.	ANCASH	SANTA	CHIMBOTE	PRODUCTIVA
2801	PESQUERIA	TECNOLOGICA DE ALIMENTOS S.A.	TECNOLOGICA DE ALIMENTOS S.A.	ANCASH	SANTA	SAMANCO	PRODUCTIVA
2802	PESQUERIA	TECNOLOGICA DE ALIMENTOS S.A.	TECNOLOGICA DE ALIMENTOS S.A.	AREQUIPA	CARAVELI	ATICO	PRODUCTIVA
2803	PESQUERIA	TECNOLOGICA DE ALIMENTOS S.A.	TECNOLOGICA DE ALIMENTOS S.A.	AREQUIPA	ISLAY	ISLAY	PRODUCTIVA
2804	PESQUERIA	TECNOLOGICA DE ALIMENTOS S.A.	TECNOLOGICA DE ALIMENTOS S.A.	CALLAO	CALLAO	CALLAO	PRODUCTIVA
2805	PESQUERIA	TECNOLOGICA DE ALIMENTOS S.A.	TECNOLOGICA DE ALIMENTOS S.A.	ICA	PISCO	PARACAS	PRODUCTIVA
2806	PESQUERIA	TECNOLOGICA DE ALIMENTOS S.A.	TECNOLOGICA DE ALIMENTOS S.A.	ICA	PISCO	PARACAS	PRODUCTIVA
2807	PESQUERIA	TECNOLOGICA DE ALIMENTOS S.A.	TECNOLOGICA DE ALIMENTOS S.A.	LA LIBERTAD	ASCOPE	RAZURI	PRODUCTIVA
2808	PESQUERIA	TECNOLOGICA DE ALIMENTOS S.A.	TECNOLOGICA DE ALIMENTOS S.A.	LIMA	HUAYURA	VEGUETA	PRODUCTIVA
2809	PESQUERIA	TECNOLOGICA DE ALIMENTOS S.A.	TECNOLOGICA DE ALIMENTOS S.A.	LIMA	BARRANCA	SUPE	PRODUCTIVA
2810	PESQUERIA	TECNOLOGICA DE ALIMENTOS S.A.	TECNOLOGICA DE ALIMENTOS S.A.	MOQUEGUA	ILO	ILO	PRODUCTIVA
2811	PESQUERIA	TECNOLOGICA DE ALIMENTOS S.A.	TECNOLOGICA DE ALIMENTOS S.A.	PIURA	PAITA	PAITA	PRODUCTIVA
2812	PESQUERIA	TECNOLOGICA DE ALIMENTOS S.A.	TECNOLOGICA DE ALIMENTOS S.A.	PIURA	SECHURA	SECHURA	PRODUCTIVA
2813	PESQUERIA	TRADING FISHMEAL CORPORATION S.A.C.	TRADING FISHMEAL CORPORATION S.A.C.	PIURA	PAITA	PAITA	PRODUCTIVA
2814	PESQUERIA	TRIARC S.A.	TRIARC S.A.	AREQUIPA	CAMAÑA	QUILCA	PRODUCTIVA
2815	PESQUERIA	TRUCHA DORADA S.R.L.	TRUCHA DORADA S.R.L.	CAJAMARCA	CHOTA	CHOTA	PRODUCTIVA
2816	PESQUERIA	ULTRA FRO S.A.C.	ULTRA FRO S.A.C.	CALLAO	CALLAO	CALLAO	PRODUCTIVA
2817	PESQUERIA	UNITED OCEANS S.A.C.	UNITED OCEANS S.A.C.	PIURA	SECHURA	SECHURA	PRODUCTIVA
2818	PESQUERIA	VIRAZON S.A	VIRAZON S.A	TUMBES	ZARUMILLA	ZARUMILLA	PRODUCTIVA
2819	PESQUERIA	VIRAZON S.A	VIRAZON S.A	TUMBES	ZARUMILLA	ZARUMILLA	PRODUCTIVA
2820	PESQUERIA	VLA CAR S.A.C.	VLA CAR S.A.C.	ANCASH	SANTA	CHIMBOTE	PRODUCTIVA
2821	PESQUERIA	ZONA ESPECIAL DE DESARROLLO DE PAITA	ZONA ESPECIAL DE DESARROLLO DE PAITA	PIURA	PAITA	PAITA	SERVICIOS
2822	PESQUERIA	WORLD DREAM FISH PERU S.A.C.	WORLD DREAM FISH PERU S.A.C.	ICA	CHINCHA	GROCIO PRADO	PRODUCTIVA





PERÚ

Ministerio
del AmbienteOrganismo de Evaluación y
Fiscalización Ambiental - OEFA**ANEXO N° 4****Plan Anual de Evaluación****Evaluaciones Ambientales – Minería y Energía**

PROGRAMA DE MONITOREO O VIGILANCIA DE LA CALIDAD AMBIENTAL	UBICACIÓN / DIRECCIÓN	FRECUENCIA DE MONITOREO	FECHA DE INICIO Y FIN DEL MONITOREO O VIGILANCIA	COMPONENTE AMBIENTAL A EVALUAR							RESPONSABLE
				AIRE (EMISIONES)	AIRE (RUIDO)	AGUA (EFLUENTES, VERTIMIENTOS)	SUELO	FLORA	FAUNA	OTROS	
UM Cerro Corona/UM Tantahuatay/UM Carolina/UM Colorada	Provincia de Hualgayoc, departamento de Cajamarca	ANUAL	Enero a diciembre de 2017			X	X			X	CEA-MyE
UM Constancia	Provincia de Espinar, departamento de Cusco	ANUAL	Enero a octubre de 2017			X	X			X	CEA-MyE
UM Anabi	Provincia de Chumbivilcas, departamento de Cusco	ANUAL	Enero a octubre de 2017			X	X			X	CEA-MyE
UM Las Bambas	Provincia de Colombambas, departamento de Apurímac	ANUAL	Enero a diciembre de 2017	X		X	X			X	CEA-MyE
UM La Poderosa	Provincia de Pataz, departamento de La Libertad	ANUAL	Enero a diciembre de 2017			X	X			X	CEA-MyE
UM Retamas	Provincia de Pataz, departamento de La Libertad	ANUAL	Enero a diciembre de 2017			X	X			X	CEA-MyE
UM Acumulación Parcoy N° 1	Provincia de Pataz, departamento de La Libertad	ANUAL	Enero a diciembre de 2017			X	X			X	CEA-MyE
Yanacocha S.R.L	Provincia de Cajamarca, departamento de Cajamarca	ANUAL	Enero a noviembre de 2017			X	X			X	CEA-MyE
UM La Virgen	Provincia de Santiago de Chuco, departamento de La Libertad	ANUAL	Enero a diciembre de 2017			X	X			X	CEA-MyE
UM Antamina	Provincia de Huaná, departamento de Ancash	ANUAL	Enero a diciembre de 2017	X		X	X			X	CEA-MyE
UM Raura	Provincia de Lauricocha, departamento de Huánuco	ANUAL	Junio a diciembre de 2017			X	X			X	CEA-MyE
UM Arasi	Provincia de Lampa, departamento de Puno	ANUAL	Enero a Junio de 2017			X	X			X	CEA-MyE
Lote 31-B	Provincia de Ucayali, departamento de Loreto	ANUAL	Enero a diciembre de 2017			X	X			X	CEA-MyE
Refinería Talara	Provincia de Talara, departamento de Piura	ANUAL	Enero a diciembre de 2017	X		X	X			X	CEA-MyE
Lote XIII	Provincia de Piura, Sechura y Paita, Piura y Sullana, departamento de Piura	ANUAL	Enero a diciembre de 2017			X				X	CEA-MyE
CH Cheves	Provincia de Huaura, departamento de Lima	ANUAL	Enero a agosto de 2017			X				X	CEA-MyE

CEA-MyE: Coordinación de Evaluaciones Ambientales en Minería y Energía de la Dirección de Evaluación del OEFA





PERÚ

Ministerio del Ambiente

Organismo de Evaluación y Fiscalización Ambiental - OEFA



Evaluaciones Ambientales – Pesca e Industria

PROGRAMA DE MONITOREO DE LA CALIDAD AMBIENTAL EN EL MARCO DE LA EVALUACIÓN AMBIENTAL	UBICACIÓN / DIRECCIÓN	FRECUENCIA DE MONITOREO	FECHA DE INICIO Y FIN DEL MONITOREO	COMPONENTE AMBIENTAL A EVALUAR						RESPONSABLE	
				AIRE (EMISIONES)	AIRE (RUIDO)	AGUA (EFLUENTES, VERTIMIENTOS)	SUELO	FLORA	FAUNA		OTROS
Bahía El Ferrol	Distritos de Chimbote, Nuevo Chimbote, provincia Del Santa, departamento de Ancash	ANUAL	Junio de 2017	X		X	X			Hidrobiología, RRSS	CPIO-DE-OEFA
Bahía de Paíta	Distritos de Paíta y Colán, provincia de Paíta, departamento de Piura	ANUAL	Julio de 2017	X		X	X			Hidrobiología, RRSS	CPIO-DE-OEFA
Bahía del Callao	Distritos de La Punta, Callao y Ventanilla, Provincia Constitucional del Callao	ANUAL	Junio de 2017			X	X			Hidrobiología, RRSS	CPIO-DE-OEFA
Bahía de Sechura	Distrito de Sechura, provincia de Sechura, departamento de Piura	SEMESTRAL	Marzo y Octubre de 2017	X		X	X			Hidrobiología, RRSS	CMVA/CPIO-DE-OEFA
Zona Industrial de Ventanilla - Mi Perú	Distritos de Ventanilla y Mi Perú, Provincia Constitucional del Callao	ANUAL	Marzo de 2017	X			X				CPIO-DE-OEFA
Lomas de Carabayllo	Distrito de Carabayllo, provincia de Lima, departamento de Lima	ANUAL	Abril de 2017	X			X				CPIO-DE-OEFA
Parque Industrial de Río Seco	Distrito de Cerro Colorado, provincia de Arequipa, departamento de Arequipa	ANUAL	Abril de 2017			X	X				CPIO-DE-OEFA

CPIO-DE-OEFA: Coordinación de Evaluaciones Ambientales en Pesquería, Industria y Otros

*La evaluación ambiental conjunta en la Bahía de Sechura se ha programado en atención al compromiso asumido por el OEFA en el Comité de Gestión y Seguimiento del Plan de Prevención y Mejoramiento de la Calidad Ambiental de la Bahía de Sechura (CGSS), aprobado por Resolución Ministerial N°176-2016-MINAM. Cabe precisar que esta labor se realizará conjuntamente entre la CPIO y el CMVA.





PERÚ

Ministerio
del AmbienteOrganismo de Evaluación y
Fiscalización Ambiental - OEFA

Monitoreos Ambientales

PROGRAMA DE MONITOREO O VIGILANCIA DE LA CALIDAD AMBIENTAL	UBICACIÓN / DIRECCIÓN	FRECUENCIA DE MONITOREO	FECHA DE INICIO Y FIN DEL MONITOREO O VIGILANCIA*	COMPONENTE AMBIENTAL A EVALUAR						RESPONSABLE	
				AIRE (EMISIONES)	AIRE (RUIDO)	AGUA (EFLUENTES, VERTIMIENTOS)	SUELO	FLORA	FAUNA		OTROS
Monitoreo Ambiental Participativo en el distrito de Cocachacra, provincia de Islay, departamento de Arequipa	Distrito de Cocachacra, provincia de Islay, departamento de Arequipa	ANUAL	Marzo a Julio de 2017	X	X	X	X			HIDROBIOLOGÍA	CMVA-DE-OEFA
Monitoreo Ambiental Participativo en el distrito de Shupluy, provincia de Yungay, departamento de Ancash	Distrito de Shupluy, provincia de Yungay, departamento de Ancash	ANUAL	Marzo a Julio de 2017	X	X	X	X	X	X	HIDROBIOLOGÍA	CMVA-DE-OEFA
Monitoreo Ambiental Participativo en el distrito de Cachachi, provincia de Cajabamba, departamento de Cajamarca	Distrito de Cachachi, provincia de Cajabamba, departamento de Cajamarca	ANUAL	Marzo a Julio de 2017		X	X	X			HIDROBIOLOGÍA	CMVA-DE-OEFA
Monitoreo Ambiental Participativo en el distrito de Corani, provincia de Carabaya, departamento de Puno	Distrito de Corani, provincia de Carabaya, departamento de Puno	ANUAL	Marzo a Julio de 2017		X	X	X	X	X	HIDROBIOLOGÍA	CMVA-DE-OEFA
Monitoreo Ambiental Participativo en los distritos de Haqira y Quiñota, provincia de Chumbivilcas, departamento de Cusco	Distritos de Haqira y Quiñota, provincia de Chumbivilcas, departamento de Cusco	ANUAL	Marzo a Julio de 2017		X	X	X			HIDROBIOLOGÍA	CMVA-DE-OEFA
Estudio de Trazadores isotópicos en las presas de relaves de Tintaya, en la provincia de Espinar, departamento de Cusco	Distrito de Espinar, provincia de Espinar, departamento de Cusco	ANUAL	Marzo de 2017	X						INFILTRACIONES	CMVA-DE-OEFA
Monitoreo Ambiental Participativo en el distrito de Tournavista y Alexander Von Humboldt, provincia de Puerto Inca y Padre Abad, departamentos de Huánuco y Ucayali	Distritos de Tournavista y Alexander Von Humboldt, provincia de Puerto Inca y Padre Abad, departamentos de Huánuco y Ucayali	ANUAL	Marzo a Julio de 2017		X	X	X	X	X	HIDROBIOLOGÍA	CMVA-DE-OEFA
Monitoreo Ambiental Participativo en el distrito de La Encañada, provincia de Cajamarca, departamento de Cajamarca	Distrito de La Encañada, provincia de Cajamarca, departamento de Cajamarca	ANUAL	Junio a Diciembre de 2017		X	X	X	X	X	HIDROBIOLOGÍA	CMVA-DE-OEFA
Monitoreo Ambiental Participativo en el distrito de Querocoto, provincia de Chota, departamento de Cajamarca	Distrito de Querocoto, provincia de Chota, departamento de Cajamarca	ANUAL	Junio a Diciembre de 2017		X	X	X			HIDROBIOLOGÍA	CMVA-DE-OEFA
Monitoreo Ambiental Participativo en el distrito de Torata, provincia de Mariscal Nieto, departamento de Moquegua	Distrito de Torata, provincia de Mariscal Nieto, departamento de Moquegua	ANUAL	Junio a Diciembre de 2017	X	X	X	X	X	X	HIDROBIOLOGÍA	CMVA-DE-OEFA
Monitoreo Ambiental Participativo en el distrito de Chaviñas, provincia de Lucanas, departamento de Ayacucho	Distrito de Chaviñas, provincia de Lucanas, departamento de Ayacucho	ANUAL	Junio a Diciembre de 2017		X	X	X			HIDROBIOLOGÍA	CMVA-DE-OEFA
Monitoreo Ambiental Participativo en el distrito de Junín, provincia de Junín, departamento de Junín	Distrito de Junín, provincia de Junín, departamento de Junín	ANUAL	Junio a Diciembre de 2017		X	X	X	X	X	HIDROBIOLOGÍA	CMVA-DE-OEFA
Vigilancia Ambiental en La Oroya	Distrito de La Oroya, provincia de Yauli, departamento de Junín	MENSUAL	Enero a Diciembre de 2017	X							CMVA-DE-OEFA
Monitoreo Ambiental Participativo en el distrito de Cholon, provincia de Marañón, departamento de Huánuco	Distrito de Cholon, provincia de Marañón, departamento de Huánuco	ANUAL	Junio a Diciembre de 2017		X	X	X			HIDROBIOLOGÍA	CMVA-DE-OEFA
Monitoreo de calidad de aire en los distritos de Colán y Amotape, provincia de Piura, departamento de Piura	Distritos de Colán y Amotape, provincia de Piura, departamento de Piura	ANUAL	Marzo de 2017	X							CMVA-DE-OEFA
Monitoreo de calidad de aire y agua de mar en la bahía de Sechura, provincia de Sechura, departamento de Piura	Distritos de Sechura, provincia de Sechura, departamento de Piura	SEMESTRAL	Marzo y Octubre de 2017	X		X					CMVA/CPIO-DE-OEFA

CMVA-DE-OEFA: Coordinación de Monitoreo y Vigilancia Ambiental de la Dirección de Evaluación del OEFA

*La evaluación ambiental conjunta en la Bahía de Sechura se ha programado en atención al compromiso asumido por el OEFA en el Comité de Gestión y Seguimiento del Plan de Prevención y Mejoramiento de la Calidad Ambiental de la Bahía de Sechura (CGSS), aprobado por Resolución Ministerial N°176-2016-MINAM. Cabe precisar que esta labor se realizará conjuntamente entre la CPIO y el CMVA.

** En caso de los monitoreos ambientales participativos, se considera el inicio y el fin del conjunto de etapas establecidas en las Resoluciones de Consejo Directivo N° 032-2014- OEFA-CD y N° 003-2016- OEFA-CD.

